

ASOCIACIÓN HUMANA ONG

INFORME MENSUAL

JUNIO 2024

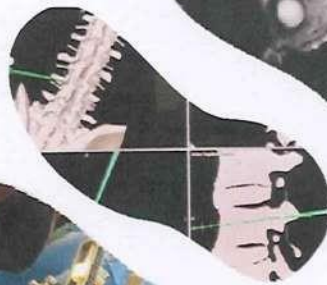
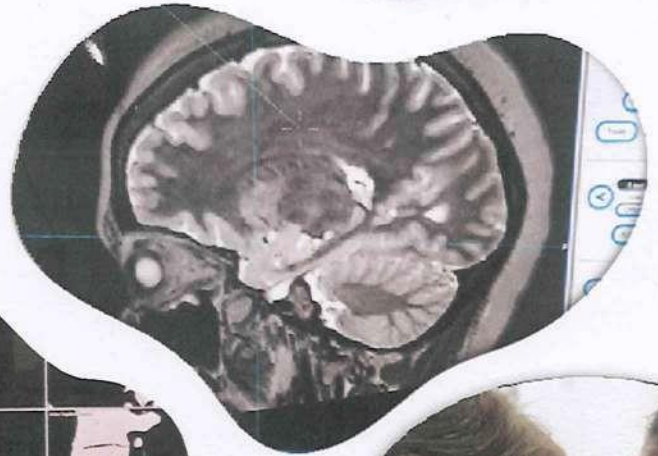

HUMANA



INDICE

+ AREA FINANCIERA	01
✓ Programación y Ejecución Mensual por tipo de gasto del año 2024 (DECE-5)	02-04
✓ Ejecución Financiera por categoría del gasto 2024 (DECE-6)	05
✓ Integración del Costo Mensual (Expresado en Quetzales (DECE-7)	06
+ AREA TECNICA	07
✓ Ejecución y/o Avance de Cumplimiento de Metas Físicas y Servicios (DECE-8)	08-10
✓ Listado de beneficiarios Procedimiento Neuropsicología (DECE-9)	11-12
✓ Listado de beneficiarios atendidos con Consulta Externa Especializada (DECE-9)	13-30
✓ Listado de beneficiarios atendidos Pacientes de Emergencia (DECE-9)	31
✓ Listado de beneficiarios atendidos con Video Monitoreo de Electroencefalografía de 24 horas (DECE-9)	32
✓ Listado de beneficiarios atendidos con Procedimiento de Electro Corticografía	
✓ Transoperatoria (DECE-9)	33
✓ Listado de beneficiarios atendidos en Programa de Apoyo de Psicoeducación con problemas neurológicos (DECE-9)	34-36
✓ Listado de beneficiarios atendidos con Cirugía de Epilepsia guiada por neuronavegación en dos tiempos quirúrgicos y neuromonitoreo Video-EEG-ICTAL crónico	37
+ ANEXOS	38
✓ Caja Fiscal	39-45
✓ Constancia envío Caja Fiscal	46
✓ Libro de Bancos	47-52
✓ Libro de Conciliación Bancaria	53
✓ Recibo 63-A2	54-55
✓ Estado de Cuenta bancaria	56



Ministerio de
**Salud Pública
y Asistencia
Social**



AREA FINANCIERA



ASOCIACION HUMANA ONG
7A. CALLE A 1-62, ZONA 10
CORREO ELECTRONICO: heidy.lopez@humanagt.org Y TELÉFONO 22388400

Programación Presupuestaria Anual por Tipo de Gasto 2024

No	Categoría de Gasto de Funcionamiento	Enero		Febrero		Marzo		Abril		Total cuatrimestre	
		Programado	Ejecutado	Programado	Ejecutado	Programado	Ejecutado	Programado	Ejecutado	Programado	Ejecutado
1	Recurso Humano	Q 254,677.00	Q 220,974.02	Q 254,677.00	Q 245,697.07	Q 254,677.00	Q 244,231.81	Q 254,677.00	Q 259,363.86	Q 1,018,708.00	Q 970,266.76
	Sub-total	Q 254,677.00	Q 220,974.02	Q 254,677.00	Q 245,697.07	Q 254,677.00	Q 244,231.81	Q 254,677.00	Q 259,363.86	Q 1,018,708.00	Q 970,266.76
2	Gastos de Operación										
	Teléfono			Q 4,666.66	Q 4,553.00	Q 2,333.33	Q 2,279.59	Q 2,333.33	Q 529.00	Q 9,333.32	Q 7,361.59
	Extracción de desechos sólidos hospitalarios			Q 700.00	Q 1,195.00	Q 800.00	Q 687.50	Q 800.00	Q 522.50	Q 2,300.00	Q 2,405.00
	Arrendamiento de equipo multifuncional			Q 5,555.54	Q -	Q 2,777.77		Q 2,777.77	Q 2,777.77	Q 11,111.08	Q 2,777.77
	Arrendamiento de equipo médico para procedimientos quirúrgicos y Hospitalización	Q -	Q -	Q -	Q -	Q -	Q -	Q 701,000.00	Q -	Q 701,000.00	Q -
	Mantenimiento de Equipo de Computo	Q -	Q -	Q -	Q -	Q -	Q -	Q 5,000.00	Q -	Q 5,000.00	Q -
	Servicios médicos sanitarios por procedimientos quirúrgicos y Hospitalarios	Q -	Q -	Q -	Q -	Q -	Q -	Q 93,800.00	Q -	Q 93,800.00	Q -
	Servicio de Capacitación para el personal de Médico y Enfermería	Q -	Q -	Q -	Q -	Q 8,400.00		Q -	Q -	Q 8,400.00	Q -
	Exámenes Pre operatorios, Trans operatorios y Post operatorios para procedimientos quirúrgicos y Hospitalización	Q -	Q -	Q -	Q -	Q 37,000.00		Q 15,000.00	Q 9,361.50	Q 52,000.00	Q 9,361.50
	Alimentación de Hospitalización	Q -	Q -	Q -	Q -	Q -	Q -	Q 3,000.00	Q -	Q 3,000.00	Q -
	Medicamentos e insumos descartables para procedimientos quirúrgicos y Hospitalización	Q -	Q -	Q -	Q -	Q 90,000.00		Q -	Q 35,664.70	Q 90,000.00	Q 35,664.70
	Equipo de Estimulador Cerebral Profundo	Q -	Q -	Q -	Q -	Q -	Q -	Q -	Q -	Q -	Q -
	Servidor	Q -	Q -	Q -	Q -	Q -	Q -	Q -	Q -	Q -	Q -
	Equipo de computo para Administracion (4)	Q -	Q -	Q -	Q -	Q -	Q -	Q 60,000.00	Q -	Q 60,000.00	Q -
	Reintegro Fondo Común	Q -	Q -	Q -	Q -	Q -	Q -	Q 883,711.10	Q 48,855.47	Q 1,035,944.40	Q 57,570.56
	Sub-total	Q 254,677.00	Q 220,974.02	Q 265,599.20	Q 251,445.07	Q 395,988.10	Q 247,198.90	Q 1,138,388.10	Q 308,219.33	Q 2,054,652.40	Q 1,027,837.32
	TOTALES	Q 254,677.00	Q 220,974.02	Q 265,599.20	Q 251,445.07	Q 395,988.10	Q 247,198.90	Q 1,138,388.10	Q 308,219.33	Q 2,054,652.40	Q 1,027,837.32

Programación Presupuestaria Anual por Tipo de Gasto 2024

No	Categoría de Gasto	Mayo		Junio		Julio		Agosto		Total cuatrimestre		Total Acumulado	
		Programado	Ejecutado	Programado	Ejecutado	Programado	Ejecutado	Programado	Ejecutado	Programado	Ejecutado	Programado	Ejecutado
1	Recurso Humano												
	Sueldos	Q 254,677.00	Q 249,280.57	Q 254,677.00	Q 265,443.34	Q 371,492.00	Q 371,492.00	Q 254,677.00	Q 514,723.91	Q 1,135,523.00	Q 514,723.91	Q 2,154,231.00	Q 1,484,990.67
	Sub-total	Q 254,677.00	Q 249,280.57	Q 254,677.00	Q 265,443.34	Q 371,492.00	Q 371,492.00	Q 254,677.00	Q 514,723.91	Q 1,135,523.00	Q 514,723.91	Q 2,154,231.00	Q 1,484,990.67
2	Gastos de Operación												
	Teléfono	Q 2,333.33	Q 2,015.64	Q 2,333.33	Q 2,267.00	Q 2,333.33	Q 2,333.33	Q 2,333.33	Q 4,282.64	Q 9,333.32	Q 4,282.64	Q 18,666.64	Q 11,644.23
	Extracción de desechos solidos hospitalarios	Q 800.00	Q 683.75	Q 800.00	Q 635.00	Q 800.00	Q 800.00	Q 800.00	Q 1,318.75	Q 3,200.00	Q 1,318.75	Q 5,500.00	Q 3,723.75
	Arrendamiento de equipo multifuncional	Q 2,777.77	Q 2,777.77	Q 2,777.77	Q 2,777.77	Q 2,777.77	Q 2,777.77	Q 2,777.77	Q 5,555.54	Q 11,111.08	Q 5,555.54	Q 22,222.16	Q 8,333.31
	Arrendamiento de equipo médico para procedimientos quirúrgicos y Hospitalización	Q 61,400.00	Q 287,226.80	Q 61,400.00	Q 441,579.45	Q 61,400.00	Q 61,400.00	Q 981,400.00	Q 728,806.25	Q 1,165,600.00	Q 728,806.25	Q 1,866,600.00	Q 728,806.25
	Mantenimiento de Equipo de Computo	Q -	Q -	Q -	Q -	Q -	Q -	Q -	Q -	Q -	Q -	Q 5,000.00	Q -
	Servicios médicos sanitarios por procedimientos quirúrgicos y Hospitalarios	Q 95,300.00	Q 103,847.90	Q 34,300.00	Q 5,216.05	Q 34,300.00	Q 34,300.00	Q 128,600.00	Q 109,063.95	Q 292,500.00	Q 109,063.95	Q 386,300.00	Q 109,063.95
	Servicio de Capacitación para el personal de Medico y Enfermería	Q -	Q -	Q -	Q -	Q -	Q -	Q 8,400.00	Q -	Q 8,400.00	Q -	Q 16,800.00	Q -
	Exámenes Pre operatorios, Trans operatorios y Post operatorios para procedimientos quirúrgicos y Hospitalización	Q 6,200.00	Q 31,062.05	Q 6,200.00	Q 165.00	Q 6,200.00	Q 6,200.00	Q 39,200.00	Q 31,227.05	Q 57,800.00	Q 31,227.05	Q 109,800.00	Q 40,688.55
	Alimentación de Hospitalización	Q -	Q 2,100.00	Q 1,000.00	Q 1,310.00	Q 1,000.00	Q 1,000.00	Q 4,000.00	Q 3,410.00	Q 6,000.00	Q 3,410.00	Q 9,000.00	Q 3,410.00
	Medicamentos e insumos descartables para procedimientos quirúrgicos y Hospitalización	Q 110,734.00	Q 58,537.84	Q -	Q 16,687.75			Q 76,027.00	Q 75,225.59	Q 186,761.00	Q 75,225.59	Q 276,761.00	Q 110,890.29
	Equipo de Estimulador Cerebral Profundo		Q -					Q 120,000.00	Q -	Q 120,000.00	Q -	Q 120,000.00	Q -
	Servidor		Q -			Q 60,000.00			Q -	Q 60,000.00	Q -	Q 60,000.00	Q -
	Equipo de computo para Administración (4)		Q -					Q -	Q -	Q -	Q -	Q 60,000.00	Q -
	Sub-total	Q 279,545.10	Q 488,251.75	Q 108,811.10	Q 470,638.02	Q 168,811.10	Q 168,811.10	Q 1,363,538.10	Q 966,889.77	Q 1,920,706.40	Q 966,889.77	Q 2,956,649.80	Q 1,016,460.33
	TOTALES	Q 534,222.10	Q 737,532.32	Q 363,488.10	Q 736,081.36	Q 540,303.10	Q 540,303.10	Q 1,618,215.10	Q 1,473,613.68	Q 3,066,228.40	Q 1,473,613.68	Q 5,110,880.80	Q 2,501,451.00

Programación Presupuestaria Anual por Tipo de Gasto 2024

No	Categoría de Gasto	Septiembre		Octubre		Noviembre		Diciembre		Total cuatrimestre		Total Acumulado	
		Programado	Ejecutado	Programado	Ejecutado	Programado	Ejecutado	Programado	Ejecutado	Programado	Ejecutado	Programado	Ejecutado
1	Recurso Humano												
	Sueldos	Q 254,677.00		Q 254,677.00		Q 254,677.00		Q 254,677.00		Q 1,369,508.00		Q 3,623,739.00	Q 1,484,990.67
	Sub-total	Q 254,677.00		Q 254,677.00		Q 254,677.00		Q 254,677.00		Q 1,369,508.00		Q 3,623,739.00	Q 1,484,990.67
2	Gastos de Operación												
	Teléfono	Q 2,333.33		Q 2,333.33		Q 2,333.33		Q 2,333.37		Q 9,333.36		Q 28,000.00	Q 11,644.23
	Extracción de desechos sólidos hospitalarios	Q 800.00		Q 800.00		Q 800.00		Q 800.00		Q 3,200.00		Q 8,700.00	Q 3,723.75
	Arrendamiento de equipo multifuncional	Q 2,777.84		Q -		Q -		Q -		Q 2,777.84		Q 25,000.00	Q 8,333.31
	Arrendamiento de equipo médico para procedimientos quirúrgicos y Hospitalización	Q 61,400.00		Q 61,400.00		Q 61,400.00		Q -		Q 184,200.00		Q 2,050,800.00	Q 728,806.25
	Mantenimiento de Equipo de Computo	Q -		Q -		Q -		Q -		Q 5,000.00		Q 10,000.00	Q -
	Servicios médicos sanitarios por procedimientos quirúrgicos y Hospitalarios	Q 77,300.00		Q 56,800.00		Q 57,400.00		Q 42,800.00		Q 234,300.00		Q 620,600.00	Q 109,063.95
	Servicio de Capacitación para el personal de Médico y Enfermería	Q -		Q -		Q -		Q -		Q -		Q 16,800.00	Q -
	Exámenes Pre operatorios, Trans operatorios y Post operatorios para procedimientos quirúrgicos y Hospitalización	Q 12,000.00		Q 15,000.00		Q 8,400.00		Q -		Q 35,400.00		Q 145,200.00	Q 40,688.55
	Alimentación de Hospitalización	Q 1,800.00		Q 1,800.00		Q 1,800.00		Q -		Q 5,400.00		Q 14,400.00	Q 3,410.00
	Medicamentos e insumos descartables para procedimientos quirúrgicos y Hospitalización	Q 40,000.00								Q 40,000.00		Q 316,761.00	Q 110,890.29
	Equipo de Estimulador Cerebral Profundo	Q -								Q -		Q 120,000.00	Q -
	Equipo de computo para Administracion (4)	Q -				Q -				Q -		Q 60,000.00	Q -
	Sub-total	Q 188,411.17		Q 138,133.33		Q 137,133.33		Q 45,933.37		Q 519,611.20		Q 3,476,261.00	Q 1,016,460.33
	TOTALES	Q 453,088.17		Q 392,810.33		Q 391,810.33		Q 651,410.37		Q 1,889,119.20		Q 7,000,000.00	Q 2,501,451.00

Elaborado por: Nombre y cargo



Heidy Jeaneith López López / Gerente Administrativo Financiero

Firma

Heidy L

Silvia Leticia López Chacón / Representante Legal

Silvia L

Autorizado por: Nombre y cargo

Firma

Fecha : 30 de Junio de 2024

Firma



Ministerio de
**Salud Pública
Y Asistencia
Social**



ÁREA FINANCIERA

DECE-6

ASOCIACION HUMANA ONG
7a. CALLE "A" 1-62, ZONA 10 GUATEMALA, GUATEMALA
CORREO ELECTRÓNICO: heidy.lopez@humanagt.org Y TELÉFONO: 22388400

Ejecucion financiera por categoría del gasto Junio 2024

Categoría del gasto de funcionamiento	Enero		Febrero		Marzo		Abril		Total cuatrimestre	
	Prog.	Ejec.	Prog.	Ejec.	Prog.	Ejec.	Prog.	Ejec.	Prog.	Ejec.
Recurso Humano	Q 254,677.00	Q 220,974.02	Q 254,677.00	Q 245,697.07	Q 254,677.00	244,231.81	Q 254,677.00	259,363.86	1,018,708.00	970,266.76
Gastos de operación	0	0	Q 10,922.20	Q 5,748.00	141,311.10	2,967.09	883,711.10	56,587.61	1,035,944.40	57,570.56
TOTALES	254,677.00	220,974.02	265,599.20	251,445.07	395,988.10	247,198.90	1,138,388.10	315,951.47	2,054,652.40	1,035,569.46

Categoría del gasto de funcionamiento	Mayo		Junio		Julio		Agosto		Total acumulado	
	Prog.	Ejec.	Prog.	Ejec.	Prog.	Ejec.	Prog.	Ejec.	Prog.	Ejec.
Recurso Humano	Q 254,677.00	Q 249,280.57	Q 254,677.00	Q 265,443.34	Q 371,492.00	Q 254,677.00	Q 1,135,523.00	Q 514,723.91	Q 2,154,231.00	Q 1,484,990.67
Gastos de operación	Q 279,545.10	Q 488,251.75	Q 108,811.10	Q 470,638.02	Q 168,811.10	Q 1,363,538.10	Q 1,920,705.40	Q 958,889.77	Q 2,956,649.80	Q 1,016,460.33
TOTALES	Q 534,222.10	Q 737,532.32	Q 363,488.10	Q 736,081.36	Q 540,303.10	Q 1,618,215.10	Q 3,056,228.40	Q 1,473,613.68	Q 5,110,880.80	Q 2,501,451.00

Categoría del gasto de funcionamiento	Septiembre		Octubre		Noviembre		Diciembre		Total acumulado anual	
	Prog.	Ejec.	Prog.	Ejec.	Prog.	Ejec.	Prog.	Ejec.	Prog.	Ejec.
Recurso Humano	Q 254,677.00	Q 254,677.00	Q 254,677.00	Q 254,677.00	Q 605,477.00	Q 1,369,508.00	Q 3,523,739.00	Q 1,484,990.67	Q 3,523,739.00	Q 1,484,990.67
Gastos de operación	Q 198,411.17	Q 138,133.33	Q 138,133.33	Q 137,133.33	Q 45,933.37	Q 519,611.20	Q 3,476,261.00	Q 1,016,460.33	Q 3,476,261.00	Q 1,016,460.33
TOTALES	Q 453,088.17	Q 392,810.33	Q 392,810.33	Q 391,810.33	Q 651,410.37	Q 1,889,119.20	Q 7,000,000.00	Q 2,501,451.00	Q 7,000,000.00	Q 2,501,451.00



Centro de Epilepsia
y Neurocirugía Funcional

Autorizado por:

Silvia López Chacón

Silvia Leticia López Chacón
Representante Legal

Elaborado por:

Heidy Jeaneth López López
Gerente Administrativo Financiero

Nombre y firma

Nombre y firma
Representante Legal

Fecha: 30 de Junio de 2024

ÁREA FINANCIERA

ASOCIACION HUMANA ONG
 7a. CALLE "A" 1-62, ZONA 10 GUATEMALA, GUATEMALA
 CORREO ELECTRÓNICO: heidy.lopez@humanagt.org Y TELÉFONO: 22388400

INTEGRACIÓN DEL COSTO MENSUAL (EXPRESADO EN QUETZALES)
 Costos para el mes de: JUNIO 2024

Categoría del gasto de funcionamiento	Atención a pacientes de Emergencia con Status Epileptico y/o Estudio	Procedimiento de Electroencefalografía Transoperatoria	Estudios de Neurofisiología: Video-monitoreo de electroencefalografía de 24 horas con suspensión de medicamentos	Consulta externa especializada	Programa de Apoyo de Psicoeducación a Pacientes con Problemas Neurológicos	Total acumulado
COSTO DIRECTO	Q 27,686.00	Q 24,734.00	Q 18,651.00	Q 110,250.00	Q 10,140.00	Q 172,810.00
Sub-Total	Q 27,686.00	Q 24,734.00	Q 18,651.00	Q 110,250.00	Q 10,140.00	Q 172,810.00
COSTO INDIRECTO						
Sub-Total	Q 13,115.27	Q -	Q -	Q 29,637.35	Q 2,945.01	Q 45,697.63
Beneficiarios atendidos en el mes	2	1	1	150	39	193
Costo por beneficiario	Q 13,843.00	Q 24,734.00	Q 18,651.00	Q 735.00	Q 260.00	

Categoría del gasto de funcionamiento	Consulta de Evaluación Neuropsicológica	Cirugía de Epilepsia guiada por neuro navegación en dos tiempos quirúrgicos y neuro monitoreo Video-EEG-ICTAL crónico	Procedimiento Cirugía con técnica estereotáctica (Epilepsia, movimientos anormales, psicocirugía y dolor refractarios)	Procedimiento Quirúrgico para Implantación de estimulador Cerebral Profundo	Total acumulado
COSTO DIRECTO	Q 21,620.00	Q 261,004.12	Q 331,000.00	Q 2,248,966.01	Q 2,248,966.01
Sub-Total	Q 21,620.00	Q 261,004.12	Q 331,000.00	Q 2,248,966.01	Q 2,248,966.01
COSTO INDIRECTO					
Sub-Total	Q 26,599.35	Q 25,085.55	Q 25,085.55	Q 252,484.99	Q 252,484.99
Beneficiarios atendidos en el mes	10	1	0	0	204
Costo por beneficiario	Q 2,162.00	Q 221,621.00	Q 224,903.50	Q 2,248,966.01	Q 2,501,451.00

Elaborado por:

Nombre y firma

Heidy Jeaneth López López
 Gerente Administrativo Financiero

Autorizado por:

Nombre y firma



Silvia Leticia López Chacón
 Representante Legal

Centro de Epilepsia y Neurocirugía Funcional

Fecha: 30 de Junio de 2024



Ministerio de
**Salud Pública
y Asistencia
Social**



AREA TÉCNICA

ASOCIACIÓN HUMANA ONG

Ejecución y/o Avance de Cumplimiento de Metas Físicas y Servicios, correspondiente al mes de MAYO 2024

No.	Meta/Servicio	Enero		Febrero		Marzo		Abril		Total Cuatrimestre	
		Prog.	Ejec.	Prog.	Ejec.	Prog.	Ejec.	Prog.	Ejec.	Prog.	Ejec.
Meta											
1	Servicios de salud de especialidad neurológica y neuroquirúrgica a pacientes con epilepsia y otros padecimientos neurológicos.										
a.	Atención a pacientes de Emergencia, con status epileptico y/o para estudio	1	-	1	4	1	1	2	1	5	6
	Beneficiarios atendidas	1	-	1	4	1	1	2	1	5	6
b.	Procedimientos de Electroencefalografía Transoperatoria	-	-	-	-	-	-	-	3	0	3
	Beneficiarios atendidas	-	-	-	-	-	-	-	3	0	3
c.	Estudios de neurofisiología: Video-monitoreo de electroencefalografía de 24 horas con suspensión de medicamentos.	-	-	1	-	1	2	1	-	3	2
	Beneficiarios atendidas	-	-	1	-	1	2	1	-	3	2
d.	Consulta externa especializada	150	290	300	362	340	218	340	328	1,130	1,198
	Beneficiarios atendidas	90	150	210	175	220	155	220	145	740	625
e.	Programa de apoyo de Psicoeducación a pacientes con problemas neurológicos	10	15	10	28	15	16	15	15	50	74
	Beneficiarios atendidas	10	15	10	28	15	16	15	15	50	74
f.	Consulta de Evaluación Neuropsicológica	15	30	20	35	30	18	30	15	95	98
	Beneficiarios atendidas	8	8	15	9	20	9	15	13	58	39
g.	Cirugía de Epilepsia guiada por neuronavegación en dos tiempos quirúrgicos y neuromonitoreo Video-EEG-ICTAL crónico	-	-	-	-	-	-	-	-	0	-
	Beneficiarios atendidas	-	-	-	-	-	-	-	-	0	-
h.	Procedimiento Cirugía con técnica estereotáctica (Epilepsia, movimientos anormales, psicocirugía y dolor refractarios)	-	-	-	-	-	-	5	5	5	5
	Beneficiarios atendidas	-	-	-	-	-	-	5	5	5	5
i.	Procedimiento Quirúrgico para Implantación de Estimulador Cerebral Profundo	-	-	-	-	-	-	-	-	0	-
	Beneficiarios atendidas	-	-	-	-	-	-	-	-	0	-
	Servicios a otorgar por beneficiario	176	335	332	429	387	255	393	367	1,288	1,386
	Beneficiarios atendidas	109	173	237	216	257	183	258	182	861	754

No.	Meta/Servicio	Mayo		Junio		Julio		Agosto		Total Cuatrimestre		Total Acumulado		
		Prog.	Ejec.	Prog.	Ejec.	Prog.	Ejec.	Prog.	Ejec.	Prog.	Ejec.	Prog.	Ejec.	
Meta														
1	Servicios de salud de especialidad neurológica y neuroquirúrgica a pacientes con epilepsia y otros padecimientos neurológicos													
a.	Atención a pacientes de Emergencia, con status epileptico y/o para estudio	1	1	1	2	2	2	1	1	5	3	10	9	
	Beneficiarios atendidas	1	1	1	2	2	2	1	1	5	3	10	9	
b.	Procedimientos de Electroencefalografía Transoperatoria	2	-	2	1	2	2	-	-	6	1	6	4	
	Beneficiarios atendidas	1	-	1	1	1	1	-	-	3	1	3	4	
c.	Estudios de neurofisiología: Video-monitoreo de electroencefalografía de 24 horas con suspensión de medicamentos.	1	2	1	1	2	2	2	2	6	3	9	5	
	Beneficiarios atendidas	1	2	1	1	2	2	2	2	6	3	9	5	
d.	Consulta externa especializada	340	328	340	323	340	340	340	340	1,360	651	2,490	1,849	
	Beneficiarios atendidas	220	155	220	150	220	220	220	220	880	305	1,620	930	
e.	Programa de apoyo de Psicoeducación a pacientes con problemas neurológicos	20	13	20	39	25	25	25	25	90	52	140	126	
	Beneficiarios atendidas	20	13	20	39	25	25	25	25	90	52	140	126	
f.	Consulta de Evaluación Neuropsicologica	30	34	30	34	30	30	25	25	115	68	210	166	
	Beneficiarios atendidas	18	10	15	10	15	15	12	12	60	20	118	59	
g.	Cirugía de Epilepsia guiada por neuronavegación en dos tiempos quirúrgicos y neuromonitoreo Video-EEG-ICTAL cronico	2	-	2	1	2	2	-	-	6	1	6	1	
	Beneficiarios atendidas	1	-	1	1	1	1	-	-	3	1	3	1	
h.	Procedimiento Cirugía con tecnica estereotaxica (Epilepsia , movimientos anormales, psicocirugia y dolor refractarios)	-	-	-	-	-	-	5	5	5	0	10	5	
	Beneficiarios atendidas	-	-	-	-	-	-	5	5	5	0	10	5	
i.	Procedimiento Quirúrgico para Implantación de Estimulador Cerebral Profundo	-	-	-	-	-	-	2	2	2	0	2	0	
	Beneficiarios atendidas	-	-	-	-	-	-	2	2	2	0	2	0	
	Servicios a otorgar por beneficiario	396	378	396	401	403	403	400	400	1,595	779	2,883	2,165	
	Beneficiarios atendidas	262	181	259	204	266	266	267	267	1,054	385	1,915	1,139	

No.	Meta/Servicio	Septiembre		Octubre		Noviembre		Diciembre		Total Cuatrimestre		Total Acumulado			
		Prog.	Ejec.	Prog.	Ejec.	Prog.	Ejec.	Prog.	Ejec.	Prog.	Ejec.	Prog.	Ejec.		
Meta															
1	Servicios de salud de especialidad neurológica y neuroquirúrgica a pacientes con epilepsia y otros padecimientos neurológicos.														
a.	Atención a pacientes de Emergencia, con status epileptico y/o para estudio	2		1		2						5	0	15	9
	Beneficiarios atendidas	2		1		2						5	0	15	9
b.	Procedimientos de Electroencefalografía Transoperatoria	2		2		2						6	0	12	4
	Beneficiarios atendidas	1		1		1						3	0	6	4
c.	Estudios de neurofisiología: Video-monitoreo de electroencefalografía de 24 horas con suspensión de medicamentos.	2		2		1		1				6	0	15	5
	Beneficiarios atendidas	2		2		1		1				6	0	15	5
d.	Consulta externa especializada	300		300		300		210				1,110	0	3,600	1,849
	Beneficiarios atendidas	210		210		210		120				750	0	2,370	930
e.	Programa de apoyo de Psicoeducación a pacientes con problemas neurológicos	25		25		25		15				90	0	230	126
	Beneficiarios atendidas	25		25		25		15				90	0	230	126
f.	Consulta de Evaluación Neuropsicologica	25		25		25		15				90	0	300	166
	Beneficiarios atendidas	12		12		12		7				43	0	161	59
g.	Cirugía de Epilepsia guiada por neuronavegación en dos tiempos quirúrgicos y neuromonitoreo Video-EEG-ICTAL cronico	2		2		2						6	0	12	1
	Beneficiarios atendidas	1		1		1						3	0	6	1
h.	Procedimiento Cirugía con tecnica estereotactica (Epilepsia , movimientos anormales, psicocirugia y dolor refractarios)	-		-		-		-				0	0	10	5
	Beneficiarios atendidas	-		-		-		-				0	0	10	5
i.	Procedimiento Quirúrgico para Implantación de Estimulador Cerebral Profundo	-		-		-		-				0	0	2	0
	Beneficiarios atendidas	-		-		-		-				0	0	2	0
	Servicios a otorgar por beneficiario	358		357		357		241				1,313	0	4,196	2,165
	Beneficiarios atendidas	253		252		252		143				900	0	2,815	1,139
	Total														

Elaborado por:

Nombre y cargo

Firma

Autorizado por:

Nombre y cargo

Firma



Mirna Leonor Perez Santos / Gerente de Operaciones
Centro de Epilepsia y Neurocirugía Funcional

Silvia López Chacón

Silvia Leticia López Chacón / Representante Legal



Ministerio de
Salud Pública
y Asistencia
Social

ASOCIACION HUMANA ONG
7a. CALLE "A" 1-62, ZONA 10 GUATEMALA, GUATEMALA
CORREO ELECTRÓNICO: hedy.lopez@humanagt.org Y TELÉFONO: 22388400
CONSULTA DE EVALUACIÓN NEUROPSICOLÓGICA



F-9

Listado de beneficiarios atendidos durante el mes de junio del año 2024

No.	Fecha de atención	Servicio de salud quien refiere	N. Expediente	Nombre completo	Departamento	Municipio	Sexo	1	2	3	4	5	Diagnóstico/ motivo de referencia	Servicio recibido*
								Edad	Pueblo	Discapacidad	Escolaridad	Consulta		
1	4/06/2024	Hospital General San Juan de Dios	HUM-E-0000695	Glendy Yesenia Marroquín Bran de Morales	Guatemala	Chinaulta	F	32	1	0	5	1	Eval Np (entrevista)	Neuropsicología
2	4/06/2024	Hospital General San Juan de Dios	HUM-E-0000695	Glendy Yesenia Marroquín Bran de Morales	Guatemala	Chinaulta	F	32	1	0	5	1	Eval Np (pruebas)	Neuropsicología
3	4/06/2024	Centro de Salud	HUM-E-0000677	Iscollina Guadalupe Izabella Herrera Rosales	Guatemala	Guatemala	F	11	1	0	3	1	Eval Np (entrevista)	Neuropsicología
4	4/06/2024	Centro de Salud Zona 1	HUM-E-0000677	Iscollina Guadalupe Izabella Herrera Rosales	Guatemala	Guatemala	F	11	1	0	3	1	Eval Np (pruebas)	Neuropsicología
5	6/06/2024	Centro de Salud Zona 6	HUM-E-0000670	Natalia Beatriz Ávila Juárez	Guatemala	Guatemala	F	12	1	0	3	1	Eval Np (pruebas)	Neuropsicología
6	6/06/2024	Centro de Salud Zona 6	HUM-E-0000670	Natalia Beatriz Ávila Juárez	Guatemala	Guatemala	F	12	1	0	3	1	Eval Np (pruebas)	Neuropsicología
7	7/06/2024	Centro de Salud 1ro de Julio	HUM-E-0000684	Miguel Luciano García Rojas	Guatemala	Guatemala	M	74	1	0	5	2	Eval Np (pruebas)	Neuropsicología
8	7/06/2024	Centro de Salud 1ro de Julio	HUM-E-0000684	Miguel Luciano García Rojas	Guatemala	Guatemala	M	74	1	0	5	2	Eval Np (calificación)	Neuropsicología
9	11/06/2024	Hospital General San Juan de Dios	HUM-E-0000695	Glendy Yesenia Marroquín Bran de Morales	Guatemala	Chinaulta	F	32	1	0	5	1	Eval Np (pruebas)	Neuropsicología
10	11/06/2024	Hospital General San Juan de Dios	HUM-E-0000695	Glendy Yesenia Marroquín Bran de Morales	Guatemala	Chinaulta	F	32	1	0	5	1	Eval Np (calificación)	Neuropsicología
11	11/06/2024	Centro de Salud zona 1	HUM-E-0000677	Iscollina Guadalupe Izabella Herrera Rosales	Guatemala	Guatemala	F	11	1	0	3	1	Eval Np (pruebas)	Neuropsicología
12	11/06/2024	Centro de Salud zona 1	HUM-E-0000677	Iscollina Guadalupe Izabella Herrera Rosales	Guatemala	Guatemala	F	11	1	0	3	1	Eval Np (calificación)	Neuropsicología
13	14/06/2024	Hospital General San Juan de Dios	HUM-E-0000697	Cinthia Lizeth Hernández Chet	Guatemala	Mixco	F	16	1	0	3	1	Eval Np (entrevista)	Neuropsicología
14	14/06/2024	Hospital General San Juan de Dios	HUM-E-0000697	Cinthia Lizeth Hernández Chet	Guatemala	Mixco	F	16	1	0	3	1	Eval Np (pruebas)	Neuropsicología
15	14/06/2024	Centro de Salud Zona 6	HUM-E-0000670	Natalia Beatriz Ávila Juárez	Guatemala	Guatemala	F	12	1	0	3	1	Eval Np (calificación)	Neuropsicología
16	19/06/2024	Centro de Salud Acasaguastlán El	HUM-E-0000706	Ird Fernando Paau García	El Progreso	San Agustín Acasaguastlán	M	4 meses	1	0	1	1	Eval Np (entrevista)	Neuropsicología
17	19/06/2024	Centro de Salud Acasaguastlán El	HUM-E-0000706	Ird Fernando Paau García	El Progreso	San Agustín Acasaguastlán	M	4 meses	1	0	1	1	Eval Np (evaluación del desarrollo y reflejos)	Neuropsicología
18	21/06/2024	Hospital General San Juan de Dios	HUM-E-0000697	Cinthia Lizeth Hernández Chet	Guatemala	Mixco	F	16	1	0	3	1	Eval Np (pruebas)	Neuropsicología
19	21/06/2024	Hospital General San Juan de Dios	HUM-E-0000697	Cinthia Lizeth Hernández Chet	Guatemala	Mixco	F	16	1	0	3	1	Eval Np (pruebas)	Neuropsicología
20	21/06/2024	Hospital General San Juan de Dios	HUM-E-0000246	Maria Sonia Jimenez Muralles	Guatemala	Guatemala	F	19	1	0	5	2	Eval Np (entrevista)	Neuropsicología
21	21/06/2024	Hospital General San Juan de Dios	HUM-E-0000246	Maria Sonia Jimenez Muralles	Guatemala	Guatemala	F	19	1	0	5	2	Eval Np (pruebas)	Neuropsicología
22	24/06/2024	Hospital San Juan de Dios	HUM-E-0000700	Kaylee Anahl Barrios Juárez	Guatemala	Guatemala	F	3	1	0	7	1	Eval Np (entrevista)	Neuropsicología
23	24/06/2024	Hospital San Juan de Dios	HUM-E-0000700	Kaylee Anahl Barrios Juárez	Guatemala	Guatemala	F	3	1	0	7	1	Eval Np (Evaluación del desarrollo)	Neuropsicología
24	25/06/2024	Centro de Salud Boca del Monte	HUM-E-0000367	Ana Marta Pírr de Hernández	Guatemala	Guatemala	F	65	1	0	7	2	Eval Np (entrevista)	Neuropsicología
25	25/06/2024	Centro de Salud Boca del Monte	HUM-E-0000367	Ana Marta Pírr de Hernández	Guatemala	Guatemala	F	65	1	0	7	2	Eval Np (evaluación H.I.)	Neuropsicología

No.	Fecha de atención	Servicio de salud quien refiere	N. Expediente	Nombre completo	Departamento	Municipio	1 Sexo	Edad	2 Pueblo	3 Discapacidad	4 Escolaridad	5 Consulta	Diagnóstico/ motivo de referencia	Servicio recibido*
26	25/06/2024	Centro de Salud Boca del Monte	HUM-E-0000367	Ana Marta Pirir de Hernandez	Guatemala	Guatemala	F	65	1	0	7	2	Eval Np (evaluación H.I.)	Neuropsicología
27	26/06/2024	Hospital General San Juan de Dios	HUM-E-0000697	Cinthia Lizeh Hernández Chet	Guatemala	Mixco	F	16	1	0	3	1	Eval Np (pruebas)	Neuropsicología
28	26/06/2024	Hospital General San Juan de Dios	HUM-E-0000697	Cinthia Lizeh Hernández Chet	Guatemala	Mixco	F	16	1	0	3	1	Eval Np (calificación)	Neuropsicología
29	27/06/2024	Hospital Nacional de Occidente	HUM-E-0000302	Yuleisy Andrea Rubi Mendez Villatoro	Huehuetenango	Huehuetenango	F	19	1	0	5	2	Eval Np (entrevista)	Neuropsicología
30	27/06/2024	Hospital Nacional de Occidente	HUM-E-0000302	Yuleisy Andrea Rubi Mendez Villatoro	Huehuetenango	Huehuetenango	F	19	1	0	5	2	Eval Np (pruebas)	Neuropsicología
31	28/06/2024	Hospital Nacional de Occidente	HUM-E-0000302	Yuleisy Andrea Rubi Mendez Villatoro	Huehuetenango	Huehuetenango	F	19	1	0	5	2	Eval Np (entrevista)	Neuropsicología
32	28/06/2024	Hospital Nacional de Occidente	HUM-E-0000302	Yuleisy Andrea Rubi Mendez Villatoro	Huehuetenango	Huehuetenango	F	19	1	0	5	2	Eval Np (pruebas)	Neuropsicología
33	28/06/2024	Hospital General San Juan de Dios	HUM-E-0000246	María Sonia Jimenez Murrillas	Guatemala	Guatemala	F	19	1	0	5	2	Eval Np (pruebas)	Neuropsicología
34	28/06/2024	Hospital General San Juan de Dios	HUM-E-0000246	María Sonia Jimenez Murrillas	Guatemala	Guatemala	F	19	1	0	5	2	Eval Np (calificación)	Neuropsicología
TOTALES														

- 4/ Escolaridad: * de acuerdo con la cartera de servicios del plan de trabajo
- 1. No aplica
 - 2 Pre Primaria
 - 3 Primaria
 - 4 Básicos
 - 5 Diversificado
 - 6 Universidad
 - 7 Ninguno
 - 8 No Indica
- 5/ Consulte:
- 1 Primera consulta (paciente que asiste a consulta por primera vez al servicio)
 - 2 Reconsulta (paciente que asiste al servicio por seguimiento)
 - 3 Emergencia (paciente que asiste al servicio por urgencia médica)

 Zve María Gómez Pérez
 Neuropsicóloga

Elaborado por:

Nombre y firma

Fecha: 30 de Junio 2024

Centro de Epilepsia
 y Neurocirugía Funcionales por: Silvia López Chacón
 Silvia Leticia López Chacón
 Representante Legal

Nombre y firma
Representante legal



Ministerio de
Salud Pública
Y Asistencia
Social

ASOCIACION HUMANA ONG

7a. CALLE "A" 1-62, ZONA 10 GUATEMALA, GUATEMALA

CORREO ELECTRÓNICO: heidy.lopez@humanagt.org Y TELÉFONO: 22389400



DECE-9

CONSULTA EXTERNA ESPECIALIZADA

Listado de beneficiarios atendidos durante el mes Junio del año 2024

No.	Fecha de atención	Servicio de salud quien refiere	N. Expediente	Nombre completo	Departamento	Municipio	1 Sexo	Edad	2 Pueblo	3 Discapacidad	4 Escolaridad	5 Consulta	Diagnóstico/ motivo de referencia	Servicio recibido*
1	3/06/2024	Hospital San Juan de Dios	HUM-E-0000225	Hernandez Santos Bernardo	Guatemala	Villa Canales	M	16	1	0	2	2	1. Epilepsia focal estructural, 2. Esclerosis tuberosa, 3. Síndrome de Robinow	Consulta de Epileptología de Adultos
2	3/06/2024	Hospital San Juan de Dios	HUM-E-0000225	Hernandez Santos Bernardo	Guatemala	Villa Canales	M	16	1	0	2	2	1. Epilepsia focal estructural, 2. Esclerosis tuberosa, 3. Síndrome de Robinow	Consulta de Epileptología de Adultos
3	3/06/2024	Centro de Salud Primero de Julio	HUM-E-0000234	Hurtarte Marroquín Hemery Barialy	Guatemala	Mixco	M	60	1	0	2	2	Parkinson	Consulta de Neurología de Adultos
4	3/06/2024	Centro de Salud Primero de Julio	HUM-E-0000234	Hurtarte Marroquín Hemery Barialy	Guatemala	Mixco	M	60	1	0	2	2	Parkinson	Consulta de Psiquiatría
5	3/06/2024	Centro de Salud Barberena Santa Rosa	HUM-E-0000161	Galvez Castro María Fernanda	Guatemala	Villa Canales	F	22	1	0	5	2	Prob. Epilepsia del lóbulo temporal derecho de etiología desconocida	Consulta de Epileptología de Adultos
6	3/06/2024	Centro de Salud de Chimaltenango	HUM-E-0000108	Coy Alpoo Wendy Onelia	Chimaltenango	Tecpan	F	38	1	0	2	2	Crisis parciales complejas sec generalizadas probablemente lóbulo temporal	Consulta de Epileptología de Adultos
7	3/06/2024	Hospital San Juan de Dios	HUM-E-0000624	Cifuentes Rojas Hector Jose	Guatemala	Guatemala	M	37	1	0	5	2	epilepsia de etiología estructural	Consulta de Neurología de Adultos
8	3/06/2024	Hospital Nacional de Mazatenango	HUM-E-0000094	Chicajo Mesias Carmen Judith	Suchitepequez	Chicacao	F	39	1	0	2	2	Epilepsia Focal	Consulta de Epileptología de Adultos
9	3/06/2024	Hospital Roosevelt	HUM-E-0000126	Dionicio Doris Elizabeth	Guatemala	Mixco	F	55	1	0	2	2	Epilepsia Mieloclonica de Janz	Consulta de Epileptología de Adultos
10	3/06/2024	Hospital San Juan de Dios	HUM-E-0000395	Rodriguez Pereira Jordy Mivarap	Guatemala	Guatemala	M	27	1	0	1	2	Crisis mioclonicas y tónico clónicas foco temporal izquierdo	Consulta de Epileptología de Adultos
11	3/06/2024	Hospital San Juan de Dios	HUM-E-0000394	Rodriguez Pereira Jeffrey Mohamed	Guatemala	Guatemala	M	23	1	0	1	2	Epilepsia generalizada hereditaria	Consulta de Epileptología de Adultos
12	3/06/2024	Hospital Nac. De Escuintla	HUM-E-0000373	Ramirez Chavez Keiry Jullieith	Escuintla	San Jose	F	7	1	0	1	2	Crisis parciales motoras	Consulta de Epileptología Pediátrica
13	3/06/2024	Hospital Infantil de Infec. Y Rehab.	HUM-E-0000577	Najera Castillo Jesus Sebastian	Guatemala	Guatemala	M	6 meses	1	0	2	1	Convulsiones Febriles	Consulta de Epileptología Pediátrica
14	3/06/2024	Hospital Roosevelt	HUM-E-0000118	De La Cruz Estrada Mellin Yisel	Guatemala	Villa Nueva	F	8	1	0	1	2	crisis hemiclonicas	Consulta de Neurocirugía
15	3/06/2024	Hospital San Juan de Dios	HUM-E-0000104	Cop Najera Cristian de Jesus	Guatemala	Guatemala	M	14	1	0	1	1	crisis TCG y crisis focales hemiclonicas que alterman de lado, febriles y afebriles;	Consulta de Epileptología Pediátrica

No.	Fecha de atención	Servicio de salud quien refiere	N. Expediente	Nombre completo	Departamento	Municipio	1 Sexo	Edad	2 Pueblo	3 Discapacidad	4 Escolaridad	5 Consulta	Diagnóstico/motivo de referencia	Servicio recibido*
16	3/06/2024	Hospital Roosevelt	HUM-E-0000072	Carrn Monterroso Luis Fernando	Guatemala	San José Pinula	M	18	1	0	1	2	Probable estatus subintrante	Consulta de Epileptología de Adultos
17	3/06/2024	Centro de Salud Boca del Monte	HUM-E-0000237	Ixcay Xicay Alicia Estela	Suchitepequez	Mazatenango	F	38	1	0	1	2	Síndrome de Fahr a) D/C hipocantidolismo primario familiar-HDR, Cefalea primaria	Consulta de Psiquiatría
18	3/06/2024	Centro de Salud Santa Catalina Pinula	HUM-E-0000638	Roldan Campos Blanca Isabel	Guatemala	Santa Catalina Pinula	F	70	1	0	4	2	En estudio	Consulta de Psiquiatría
19	3/06/2024	Hospital Salud Mental Federico Mora	HUM-E-0000584	Cruz Bran Claudia Yohana	Guatemala	Guatemala	F	40	1	0	3	2	Epilepsia	Consulta de Psiquiatría
20	3/06/2024	Centro de Salud Santa Elena zona 18	HUM-E-0000328	Murallas Chiel Luis Fernando	Guatemala	Guatemala	M	16	1	0	3	2	crisis focal lóbulo frontal izquierdo	Consulta de Psiquiatría
21	4/06/2024	Hospital San Juan de Dios	HUM-E-0000028	Argueta Vicente Lesbia	Jutiapa	Jutiapa	F	26	1	0	2	2	EPILEPSIA ESTRUCTURAL	Consulta de Epileptología de Adultos
22	4/06/2024	Hospital San Juan de Dios	HUM-E-0000565	Contreras Barco Israela	Guatemala	Palencia	F	61	1	0	1	2	Epilepsia	Consulta de Neurología de Adultos
23	4/06/2024	Centro de Salud San Pedro Ayampuc	HUM-E-0000708	Muñoz Hernández Ileana Stefania	Guatemala	San Pedro Ayampuc	F	36	1	0	3	1	Epilepsia	Consulta de Neurología de Adultos
24	4/06/2024	Hospital San Juan De Dios	HUM-E-0000700	Barríos Juárez Kayliem Anahi	Guatemala	Guatemala	F	2	1	0	0	2	Epilepsia	Consulta de Neurocirugía
25	5/06/2024	Hospital San Juan de Dios	HUM-E-0000378	Santayoa Ramirez Ana Priscila	Guatemala	Guatemala	F	42	1	0	4	2	1. Disinesia paroxística probablemente funcional	Consulta de Epileptología de Adultos
26	5/06/2024	Centro Salud Boca del Monte	HUM-E-0000474	Velasquez Perez Fidelia	Guatemala	Santa Catalina Pinula	F	66	1	0	2	2	Parkinsonismo en estudio, a) Probable EP idioptico	Consulta de Psiquiatría
27	5/06/2024	Centro Salud Boca del Monte	HUM-E-0000474	Velasquez Perez Fidelia	Guatemala	Santa Catalina Pinula	F	66	1	0	2	2	Parkinsonismo en estudio, a) Probable EP idioptico	Consulta de Epileptología de Adultos
28	5/06/2024	Hospital San Juan de Dios	HUM-E-0000378	Santayoa Ramirez Ana Priscila	Guatemala	Guatemala	F	42	1	0	4	2	1. Disinesia paroxística probablemente funcional	Consulta de Psiquiatría
29	5/06/2024	Hospital Roosevelt	HUM-E-0000072	Carrn Monterroso Luis Fernando	Guatemala	San José Pinula	M	16	1	0	1	2	Probable estatus subintrante	Consulta de Epileptología de Adultos
30	5/06/2024	Hospital Roosevelt	HUM-E-0000076	Castañeda Esalurban Ervin Acoldo	Guatemala	Guatemala	M	52	1	0	4	2	crisis convulsivas	Consulta de Epileptología de Adultos
31	5/06/2024	Centro de Salud El Progreso	HUM-E-0000070	Carías Aguilar Dilian Orallia	El Progreso	San Antonio La Paz	F	44	1	0	2	2	Prob. Epilepsia focal del lóbulo frontal vs temporal izquierdo a estudios	Consulta de Epileptología de Adultos
32	5/06/2024	Centro de Salud El Progreso	HUM-E-0000070	Carías Aguilar Dilian Orallia	El Progreso	San Antonio La Paz	F	44	1	0	2	2	Prob. Epilepsia focal del lóbulo frontal vs temporal izquierdo a estudios	Consulta de Psiquiatría
33	5/06/2024	Hospital Roosevelt	HUM-E-0000341	Ortiz Perez Odilia	Guatemala	Villa Nueva	F	50	1	0	3	2	CPC sec. Generalizadas	Consulta de Epileptología de Adultos
34	5/06/2024	Centro de salud zona 5	HUM-E-0000614	Gallardon Santiago Jonathan	Guatemala	Guatemala	M	6	1	0	2	2	Crisis Febriles	Consulta de Epileptología Pediátrica
35	5/06/2024	Hospital Nacional de Salama	HUM-E-0000656	Ajanel Meza Genesis Abigail	Baja Verapaz	Salama	F	2	1	0	0	1	Síndrome convulsivo a estudio	Consulta de Epileptología Pediátrica
36	5/06/2024	Dirección G de S. de salud Escuintla	HUM-E-0000359	Perez Siney Mariana Jhennet	Sacatepéquez	Ateitampic	F	10	1	0	2	2	Epilepsia parcial/compleja, posiblemente-tingulo.	Consulta de Epileptología Pediátrica

Fecha de atención.	Servicio de salud quien refiere	N. Expediente	Nombre completo	Departamento	Municipio	1 Sexo	Edad	2. Pueblo	3 Discapacidad	4 Escolaridad	5 Consulta	Diagnóstico/ motivo de referencia	Servicio recibido*
5/06/2024	Hosp. Nacional de Escuintla	HUM-E-0000235	Iquic Bernardino	Sacatepequez	Atoleango	M	23	1	0	2	2	Crisis convulsivas generalizadas	Consulta de Neurología de Adultos
5/06/2024	Hospital Roosevelt	HUM-E-0000072	Carín Monterroso Luis Fernando	Guatemala	San Jose Pinula	M	16	1	0	1	2	Probable estatus subintrante	Consulta de Epileptología de Adultos
5/06/2024	Centro de salud zona 5	HUM-E-0000614	Gallardon Santiago Jonathan	Guatemala	Guatemala	M	6	1	0	2	2	Crisis Febriles	Consulta de Neurociencia
5/06/2024	Hospital Roosevelt	HUM-E-0000320	Morales Lopez Julio Giancarlo	Guatemala	Guatemala	M	15	1	0	2	2	leve atrofia de miembro superior derecho.	Consulta de Epileptología Pediátrica
5/06/2024	Hospital Roosevelt	HUM-E-0000156	Fuentes Gomez Cristian Isaac	Guatemala	Guatemala	M	18	1	0	5	2	CPC y Crisis tónicas	Consulta de Psiquiatría
5/06/2024	Hospital San Juan de Dios	HUM-E-0000037	Bañiles Coronado Nancy Ivanova	Guatemala	Guatemala	F	44	1	0	6	2	Crisis Focales Discognitivas	Consulta de Psiquiatría
5/06/2024	Centro de Salud Villa Canales	HUM-E-0000680	Leiva Garcia Fares Abinadab	Guatemala	Villa Canales	M	34	1	0	4	1	Epilepsia en Estudio	Consulta de Neurología de Adultos
5/06/2024	Centro de Salud Amparo 2	HUM-E-0000596	Martinez Alvarado Jennifer Nicole	Guatemala	Guatemala	F	19	1	0	4	1	Epilepsia y Cefaleas Agudas	Consulta de Neurología de Adultos
5/06/2024	Centro de Salud Peronia	HUM-E-0000601	Sanchez de Salazar Myrna Marlene	Guatemala	Guatemala	M	50	1	0	2	1	Epilepsia	Consulta de Neurología de Adultos
6/06/2024	Hospital Regional de Zacapa	HUM-E-0000462	Urzu Orellana de Sagastume Ana Lorena	Zacapa	Rio Hondo	F	42	1	0	2	2	Probable Epilepsia del Lob. Frontal	Consulta de Epileptología de Adultos
6/06/2024	Centro de Salud Juliapa	HUM-E-0000194	Gonzalez Gonzalez Marlon Alejandro	Juliapa	Asuncion Mila	M	28	1	0	3	2	Prob Crisis parciales sec generalizadas prob auraccipital	Consulta de Neurología de Adultos
6/06/2024	Centro de Salud Santa Catarina Pinula	HUM-E-0000709	Rosil Gomez Geraldy Mishel	Guatemala	Santa Catarina Pinula	F	16	1	0	3	1	Crisis Convulsivas	Consulta de Neurología de Adultos
6/06/2024	Centro de Salud Chiquimula	HUM-E-0000436	Solorzano Barrantes Raúl Suardo	Chiquimula	Chiquimula	M	45	1	0	3	2	Epilepsia Temporal Derecha	Consulta de Epileptología de Adultos
6/06/2024	Hospital San Juan de Dios	HUM-E-0000316	Morales Cruz Jessica Otilia	Guatemala	Mixco	F	27	1	0	5	2	prob sx con crisis parciales complejas refractarias	Consulta de Neurociencia
6/06/2024	Hospital San Juan de Dios	HUM-E-0000316	Morales Cruz Jessica Otilia	Guatemala	Mixco	F	27	1	0	5	2	prob sx con crisis parciales complejas refractarias	Consulta de Epileptología de Adultos
6/06/2024	Centro de Salud Zona 6	HUM-E-0000710	Timal Juarez Nathan Benjamin	Guatemala	Guatemala	M	6	1	0	2	1	Crisis Convulsivas	Consulta de Epileptología Pediátrica
7/06/2024	Centro de Salud zona 1	HUM-E-0000102	Consuegra Fuentes Femely Estelino	Guatemala	Mixco	M	56	1	0	5	1	Parkinsonismo, a) Probable EP Idiopatico	Consulta de Neurología de Adultos
7/06/2024	Centro de Salud San Pedro Sacatepequez	HUM-E-0000253	Lara Valdez Emma Veronica	Guatemala	San Pedro Sacatepequez	F	44	1	0	3	2	Parkinson	Consulta de Neurología de Adultos
7/06/2024	Centro de Salud San Pedro Sacatepequez	HUM-E-0000253	Lara Valdez Emma Veronica	Guatemala	San Pedro Sacatepequez	F	44	1	0	3	2	Parkinson	Consulta de Psiquiatría
7/06/2024	Centro de Salud Villa Canales	HUM-E-0000711	Alvarado Noriega de Chavez Ledy Criseida	Guatemala	Villa Nueva	F	67	1	0	2	1	Parkinson	Consulta de Neurología de Adultos

No.	Fecha de atención	Servicio de salud quien refiere	N. Expediente	Nombre completo	Departamento	Municipio	1 Sexo	Edad	2 Pueblo	3 Discapacidad	4 Escolaridad	5 Consulta	Diagnóstico/ motivo de referencia	Servicio recibido*
57	7/06/2024	Centro de Salud zona 3	HUM-E-0000712	Ramirez Martin Diego Jonathan	Guatemala	Guatemala	M	43	1	0	3	1	Epilepsia	Consulta de Neurología de Adultos
58	7/06/2024	Hospital Roosevelt	HUM-E-0000464	Toc Diaz Nancy Elizabeth	Guatemala	Guatemala	F	43	1	0	3	2	PROBABLE EPILEPSIA GENERALIZADA GENETICA. OBESIDAD	Consulta de Epileptología de Adultos
59	7/06/2024	Hospital Roosevelt	HUM-E-0000464	Toc Diaz Nancy Elizabeth	Guatemala	Guatemala	F	43	1	0	3	2	PROBABLE EPILEPSIA GENERALIZADA GENETICA. OBESIDAD	Consulta de Psiquiatría
60	7/06/2024	Hospital Roosevelt	HUM-E-0000182	Godoy Aviles Luis Alberto	Guatemala	Guatemala	M	34	1	0	4	2	Epilepsia	Consulta de Neurología de Adultos
61	7/06/2024	Hospital San Juan De Dios	HUM-E-0000146	Figueroa Montufar Julia	Guatemala	Guatemala	F	65	1	0	2	2	Síndrome tónico del cuerpo bilateral. Síndrome ansioso-depresivo	Consulta de Neurología de Adultos
62	7/06/2024	Hospital San Juan De Dios	HUM-E-0000146	Figueroa Montufar Julia	Guatemala	Guatemala	F	65	1	0	2	2	Síndrome tónico del cuerpo bilateral. Síndrome ansioso-depresivo	Consulta de Psiquiatría
63	7/06/2024	Centro de Salud Santa Catarina Pinula	HUM-E-0000400	Roldán Campos Jose Manuel	Guatemala	Santa Catarina Pinula	M	66	1	0	4	2	Prob. Epilepsia del lób. Temporal izquierdo	Consulta de Epileptología de Adultos
64	7/06/2024	Hospital San Juan de Dios	HUM-E-0000052	Borras Urbino Maria de Lourdes	Guatemala	Guatemala	F	82	1	0	3	2	Crisis complejas de origen temporal y pseudo crisis.	Consulta de Epileptología de Adultos
65	7/06/2024	Hospital General San Juan de Dios	HUM-E-0000364	Pineda Julio Cesar	Guatemala	Guatemala	M	74	1	0	3	2	Parkinson	Consulta de Psiquiatría
66	7/06/2024	Centro de Salud zona 5	HUM-E-0000548	Alvarez Ludin Sandra Lisette	Guatemala	Guatemala	F	57	1	0	3	1	Nervio Occipital	Consulta de Psiquiatría
67	7/06/2024	Hospital Roosevelt	HUM-E-0000445	Tatuaca Diaz Anderson Silven	Guatemala	Guatemala	M	12	1	0	3	2	Epilepsia	Consulta de Psiquiatría
68	7/06/2024	Centro de Salud Chiquichapa	HUM-E-0000669	Lopez Sanchez Maria Elisa	Quetzaltenango	Quetzaltenango	F	55	1	0	2	2	Parkinson	Consulta de Psiquiatría
69	10/06/2024	Centro de Salud Nueva Concepcion	HUM-E-0000713	Valle Gomez Jaime	Guatemala	Guatemala	M	58	1	0	2	1	Parkinson	Consulta de Neurología de Adultos
70	10/06/2024	Centro de Salud San Jose Del Golfo	HUM-E-0000644	Aguilar Martinez Abelardo de Jesus	Guatemala	Guatemala	M	41	1	0	2	1	Parkinson	Consulta de Neurología de Adultos
71	10/06/2024	Centro de Salud San Jose Del Golfo	HUM-E-0000644	Aguilar Martinez Abelardo de Jesus	Guatemala	Guatemala	M	41	1	0	2	1	Parkinson	Consulta de Psiquiatría
72	10/06/2024	Hospital Roosevelt	HUM-E-0000720	Ruiz Figueroa Estefany Natalia	Guatemala	Guatemala	F	13	1	0	2	1	Epilepsia Focal Farmacorresistente	Consulta de Epileptología Pediatrica
73	10/06/2024	Centro de Salud La Democracia	HUM-E-0000681	Villatoro Castillo de Monzon Florinda	Huehuetenango	La Democracia	F	73	1	0	2	2	Parkinson	Consulta de Neurociencia
74	10/06/2024	Hospital San Juan De Dios	HUM-E-0000007	Aguirre Quares Wendy Marisela	Jutiapa	Agua Blanca	F	36	1	0	0	2	Crisis convulsivas parciales complejas	Consulta de Epileptología de Adultos
75	10/06/2024	Centro de Salud Mixco	HUM-E-0000452	Tul Josefina	Guatemala	Guatemala	F	29	1	0	3	2	Epilepsia	Consulta de Epileptología de Adultos
76	10/06/2024	Centro de Salud Mixco	HUM-E-0000452	Tul Josefina	Guatemala	Guatemala	F	29	1	0	3	2	Epilepsia	Consulta de Psiquiatría

No.	Fecha de atención	Servicio de salud quien refiere	N. Expediente	Nombre completo	Departamento	Municipio	1 Sexo	Edad	2 Pueblo	3 Discapacidad	4 Escolaridad	5 Consulta	Diagnóstico/ motivo de referencia	Servicio recibido*
77	10/06/2024	Centro de Salud Jutiapa	HUM-E-0000191	González Roque Ana Rosa	Guatemala	Guatemala	M	40	1	0	4	2	Epilepsia Temporal	Consulta de Epileptología de Adultos
78	10/06/2024	Hospital de Salud Menjal	HUM-E-0000696	Fuentes Ramos Kevin Eleazar	Guatemala	Guatemala	M	28		0	0	1	Epilepsia	Consulta de Epileptología de Adultos
79	10/06/2024	Hospital San Juan De Dios	HUM-E-0000697	Hernández Chet Cinthia	Guatemala	Guatemala	F	14	1	0	2	2	Epilepsia	Consulta de Neurología de Adultos
80	10/06/2024	Centro de Salud Sancia Catarina Pinula	HUM-E-0000292	Mayen Lazaro Angel Issias	Guatemala	Guatemala	F	13	1	0	0	2	conducta autista y epilepsia	Consulta de Neurología de Adultos
81	10/06/2024	Centro de Salud Santiago Sacatepequez	HUM-E-0000201	Gonzalez Taz Jose Adrian	Sacatepequez	Santiago Sacatepequez	M	4	1	0	2	1	Sindrome de West	Consulta de Epileptología Pediatría
82	10/06/2024	Centro de Salud Zona 3	HUM-E-0000707	Arenas Vasquez Joselin Gabriela	Guatemala	Guatemala	F	28	1	0	3	1	Epilepsia	Consulta de Psiquiatría
83	10/06/2024	Hospital General San Juan de Dios	HUM-E-0000602	Abri Lenus Carlos Eduardo	Guatemala	Guatemala	M	16	1	0	4	2	Epilepsia	Consulta de Epileptología de Adultos
84	10/06/2024	Hospital San Juan de Dios	HUM-E-0000439	Soyos Soyos Mianlin Patricia	Guatemala	San Pedro Ayampuc	F	13	1	0	4	2	Epilepsia Focal	Consulta de Epileptología Pediatría
85	11/06/2024	Centro de Salud Centro America	HUM-E-0000496	Narez Mazariegos de Zelaya Olga Violeta	Guatemala	Guatemala	F	72	1	0	2	2	1. Deterioro neurocognitivo mayor probablemente EA avanzada	Consulta de Neurología de Adultos
86	11/06/2024	Centro de Salud Jalapa	HUM-E-0000524	Lopez Arias Cesar Davian Adallion	Jalapa	Monjas	M	13	1	0	2	1	Paralisis Cerebral	Consulta de Neurociencia
87	11/06/2024	Centro de Salud Jalapa	HUM-E-0000524	Lopez Arias Cesar Davian Adallion	Jalapa	Monjas	M	13	1	0	2	1	Paralisis Cerebral	Consulta de Neurología de Adultos
88	11/06/2024	Centro de Salud Villa Nueva	HUM-E-0000029	Arias Chunchilla Julio Cesar	Guatemala	Guatemala	M	37	1	0	4	2	Epilepsia Focal Farmacoresistente	Consulta de Epileptología de Adultos
89	11/06/2024	Centro de Salud Villa Canales	HUM-E-0000662	Vidal Jimenez Delmi Arely	Guatemala	Villa Canales	F	44	1	0	2	1	Sindrome convulsivo a estudio	Consulta de Epileptología de Adultos
90	11/06/2024	Hospital San Juan de Dios	HUM-E-0000714	Ruiz Castañeda Luis Angel	Guatemala	Guatemala	M	14	1	0	2	1	Epilepsia	Consulta de Epileptología de Adultos
91	11/06/2024	Centro de Salud Boca del Monte	HUM-E-0000125	Díaz Calvo Hilary Martene	Guatemala	Guatemala	F	14	1	0	3	2	Epilepsia	Consulta de Epileptología de Adultos
92	11/06/2024	Centro de Salud zona 5	HUM-E-0000625	García Barrientos Genesis Maritza	Guatemala	Guatemala	F	24	1	0	2	1	Prob. Epilepsia Focal del lóbulo temporal	Consulta de Epileptología de Adultos
93	12/06/2024	Centro de Salud Nueva Santa Rosa	HUM-E-0000004	Aguilar Mendoz Beatriz Noemi	Santa Rosa	Santa Rosa de Lima	F	56	1	0	5	2	Cefalea cronica en estudio, a) Probable migraña sin aura vs secundaría glaucoma	Consulta de Epileptología de Adultos
94	12/06/2024	Centro de Salud Boca del Monte	HUM-E-0000095	Chinchilla Carras Felix Alfredo	Guatemala	Guatemala	M	52	1	0	4	2	Paraketon	Consulta de Neurología de Adultos
95	12/06/2024	Centro de Salud Boca del Monte	HUM-E-0000382	Racion Enriquez Lidia	Guatemala	Guatemala	F	62	1	0	4	2	Hemicorea izquierda, a) Metabólico/vascular	Consulta de Neurología de Adultos

No.	Fecha de atención	Servicio de salud que atiende	N. Expediente	Nombre completo	Departamento	Municipio	1 Sexo	Edad	2 Pueblo	3 Discapacidad	4 Escolaridad	5 Consulta	Diagnóstico/motivo de referencia	Servicio recibido*
96	12/06/2024	Centro de Rehabilitación y promoción Humana San Luis Guanella	HUM-E-0000216	Hernández Luna Michael Uziel	Santa Rosa	Santa Rosa de Lima	M	24	1	0	2	2	Probable epilepsia del lóbulo frontal	Consulta de Neurología de Adultos
97	12/06/2024	Hospital General San Juan de Dios	HUM-E-0000371	Quijé Godínez Rember Wilfredo	Guatemala	Guatemala	M	30	1	0	5	2	Epilepsia Focal Farmacoresistente	Consulta de Epileptología de Adultos
98	12/06/2024	Hospital General San Juan de Dios	HUM-E-0000371	Quijé Godínez Rember Wilfredo	Guatemala	Guatemala	M	30	1	0	5	2	Epilepsia Focal Farmacoresistente	Consulta de Psiquiatría
99	12/06/2024	Hospital General San Juan de Dios	HUM-E-0000371	Quijé Godínez Rember Wilfredo	Guatemala	Guatemala	M	30	1	0	5	2	Epilepsia Focal Farmacoresistente	Consulta de Neurocirugía
100	12/06/2024	Centro de Salud Boca del Monte	HUM-E-0000095	Chinchilla Cañas Felix Alfredo	Guatemala	Guatemala	M	52	1	0	4	2	Parakison	Consulta de Neurología de Adultos
101	12/06/2024	Centro de Salud zona 1	HUM-E-0000294	Mazariegos Soto Damaris	Guatemala	Guatemala	F	52	1	0	5	1	Epilepsia	Consulta de Neurología de Adultos
102	12/06/2024	Centro de Salud zona 1	HUM-E-0000294	Mazariegos Soto Damaris	Guatemala	Guatemala	F	52	1	0	5	1	Epilepsia	Consulta de Psiquiatría
103	12/06/2024	Hospital Roosevelt	HUM-E-0000316	Morales Hernandez Gladys Arteris	Guatemala	Mixco	F	47	1	0	5	2	MIGRAÑA POSTICTAL	Consulta de Neurología de Adultos
104	12/06/2024	Hospital San Juan de Dios	HUM-E-0000704	Arriaga Camboa Ana Rocío	Guatemala	Guatemala	F	16	1	0	3	1	Epilepsia	Consulta de Epileptología de Adultos
105	12/06/2024	Hospital San Juan de Dios	HUM-E-0000027	Arenas Gomez Abigail	Guatemala	Guatemala	M	32	1	0	3	2	Epilepsia de lóbulo y etiología desconocida (CTC bilaterales). DD. EGG vs ELF.	Consulta de Epileptología de Adultos
106	12/06/2024	Hospital San Juan de Dios	HUM-E-0000027	Arenas Gomez Abigail	Guatemala	Guatemala	M	32	1	0	3	2	Epilepsia de lóbulo y etiología desconocida (CTC bilaterales). DD. EGG vs ELF.	Consulta de Psiquiatría
107	12/06/2024	Centro de Salud Camalillo	HUM-E-0000481	Monica Maresa Vreiman Aldana	Guatemala	Guatemala	F	37	1	0	5	1	Epilepsia	Consulta de Epileptología de Adultos
108	12/06/2024	Centro de Salud Ciudad Satellite	HUM-E-0000216	Hernandez Estrada Brandon Gabriel	Guatemala	Mixco	M	17	1	0	3	2	Crisis frontales, crisis atónicas.	Consulta de Epileptología de Adultos
109	12/06/2024	Centro de Salud Ciudad Satellite	HUM-E-0000216	Hernandez Estrada Brandon Gabriel	Guatemala	Mixco	M	17	1	0	3	2	Crisis frontales, crisis atónicas.	Consulta de Neurocirugía
110	12/06/2024	Hospital Roosevelt	HUM-E-0000320	Morales Lopez Julio Giancarlo	Guatemala	Guatemala	M	15	1	0	2	2	leve atrofia de miembro superior derecho.	Consulta de Epileptología Pediátrica
111	12/06/2024	Hospital San Juan de Dios	HUM-E-0000136	Escobar Hernandez Allison Nahomi	Guatemala	Guatemala	F	11	1	0	1	2	Epilepsia Frontal	Consulta de Epileptología Pediátrica
112	12/06/2024	Hospital San Juan de Dios	HUM-E-0000136	Escobar Hernandez Allison Nahomi	Guatemala	Guatemala	F	11	1	0	1	2	Epilepsia Frontal	Consulta de Neurocirugía
113	12/06/2024	Hospital Regional de Zacapa	HUM-E-0000715	Paz Fuentes Emely Sofia	Zacapa	Zacapa	F	10	1	0	3	1	Epilepsia	Consulta de Neurocirugía
114	12/06/2024	Hospital Roosevelt	HUM-E-0000012	Ajzahan Chinchilla Mayra Yolanda	Guatemala	Guatemala	F	39	1	0	5	2	Epilepsia temporal izquierda	Consulta de Epileptología de Adultos

No.	Fecha de atención	Servicio de salud quien refiere	N. Expediente	Nombre completo	Departamento	Municipio	1 Sexo	Edad	2 Pueblo	3 Discapacidad	4 Escolaridad	5 Consulta	Diagnóstico/ motivo de referencia	Servicio recibidos*
115	12/06/2024	Hospital Roosevelt	HUM-E-0000012	Alzalan Chirchilla Mayra Yolanda	Guatemala	Guatemala	F	39	1	0	5	2	Epilepsia temporal izquierda	Consulta de Epileptología de Adultos
116	12/06/2024	Hospital Nacional de Salama	HUM-E-0000716	Salvador Lucas Yasmin Rosible	Baja Verapaz	Salama	F	7	1	0	2	1	Epilepsia	Consulta de Epileptología Pediátrica
117	12/06/2024	Hospital General San Juan de Dios	HUM-E-0000160	Gallego Coe Cesar Augusto	Guatemala	Guatemala	M	48	1	0	6	2	Parkinson	Consulta de Psiquiatría
118	12/06/2024	Centro de Zona 11	HUM-E-0000683	Arevato Navas María Jose	Guatemala	Mixco	M	19	1	0	6	2	Epilepsia	Consulta de Psiquiatría
119	12/06/2024	Centro de Salud Mixco	HUM-E-0000717	Solózano Carranza de Chin Aura Araceli	Guatemala	Mixco	F	68	1	0	2	1	Parkinson	Consulta de Neurología de Adultos
120	12/06/2024	Centro de Salud Zona 3	HUM-E-0000707	Arenas Vasquez Joselin Gabriela	Guatemala	Guatemala	F	28	1	0	3	1	Epilepsia	Consulta de Neurología de Adultos
121	13/06/2024	Hospital San Juan de Dios	HUM-E-0000159	García Zaput Estefani Sarai	Guatemala	Mixco	F	17	1	0	5	2	Epilepsia focal del lóbulo temporal derecho a estudio	Consulta de Epileptología de Adultos
122	13/06/2024	Hospital Roosevelt	HUM-E-0000321	Morales Morales Pedro	Guatemala	Mixco	M	28	1	0	6	2	Probable Epilepsia Focal del Lóbulo Frontal vs Insula Izquierda	Consulta de Neurología de Adultos
123	13/06/2024	Centro de Salud Jutiapa	HUM-E-0000724	Floriant y Florian Wilson Rene	Jutiapa	Jutiapa	M	46	1	0	2	2	Epilepsia	Consulta de Epileptología de Adultos
124	13/06/2024	Centro de Salud El Progreso	HUM-E-0000706	Pasa Garcia Iru Fernando	El Progreso	El Progreso	M	4 meses	1	0	0	1	Epilepsia	Consulta de Neurocirugía
125	13/06/2024	Hospital Nacional de Jutiapa	HUM-E-0000288	Lopez Perez Darwin Rubelisy	Jutiapa	Jutiapa	M	10	1	0	3	2	cuadro de epilepsia focal, con características de lóbulo temporal	Consulta de Neurocirugía
128	13/06/2024	Hospital Roosevelt	HUM-E-0000330	Noj Guzman Ursula Paola	Guatemala	Villa Nueva	F	36	1	0	2	2	cpc sec generalizadas	Consulta de Neurocirugía
127	13/06/2024	Hospital Roosevelt	HUM-E-0000330	Noj Guzman Ursula Paola	Guatemala	Villa Nueva	F	36	1	0	2	2	cpc sec generalizadas	Consulta de Neurocirugía
128	13/06/2024	Hospital Regional de Zacapa	HUM-E-0000074	Carranza Rivera Wendy Johana	Zacapa	Zacapa	F	12	1	0	1	1	Epilepsia	Consulta de Epileptología Pediátrica
129	13/06/2024	Hospital Regional de Zacapa	HUM-E-0000074	Carranza Rivera Wendy Johana	Zacapa	Zacapa	F	12	1	0	1	1	Epilepsia	Consulta de Epileptología Pediátrica
130	14/06/2024	Hospital Roosevelt	HUM-E-0000442	Suret Pixtun Soledad	Guatemala	San Pedro Ayampuc	F	44	1	0	1	2	Crisis No epilepticas + Sec a infarto parietooccipital derecho	Consulta de Psiquiatría
131	14/06/2024	Centro de Salud Santa Elena	HUM-E-0000464	Valdez Gelvez Claudia Dinora	Guatemala	Guatemala	M	50	1	0	1	2	Parkinsonismo, probable EP idiopatico avanzado mixto	Consulta de Psiquiatría
132	14/06/2024	Centro de Salud Villa Canales	HUM-E-0000606	Obando Sacalco Oseas Neltali	Guatemala	Villa Canales	M	20	1	0	0	1	crisis epilepticas	Consulta de Epileptología de Adultos
133	17/06/2024	Centro de Salud Mixco	HUM-E-0000490	Xi Vargas de Zet Estela	Guatemala	Guatemala	F	60	1	0	1	2	Posible enfermedad de parkinson ideopatica	Consulta de psiquiatría
134	17/06/2024	Hospital San Juan De Dios	HUM-E-0000516	Manroquin Ciudad-Real Max	Guatemala	Guatemala	M	29	1	0	3	2	Crisis Convulsivas	Consulta de psiquiatría

No.	Fecha de atención	Servicio de salud quien refiere	N. Expediente	Nombre completo	Departamento	Municipio	1 Sexo	Edad	2 Pueblo	3 Discapacidad	4 Escolaridad	5 Consulta	Diagnóstico/ motivo de referencia	Servicio recibido*
135	17/06/2024	Hospital San Juan de Dios	HUM-E-0000042	Barrera Montemano Angel	Guatemala	Guatemala	M	19	1	1	3	2	Trastrorno del Movimiento Disincinetico	Consulta de Psiquiatría
136	17/06/2024	Centro de Salud Zona 5	HUM-E-0000469	Vasquez Solorzano Joanna Michelle	Guatemala	Guatemala	F	36	1	0	5	2	Crisis frontales, crisis atónicas.	Consulta de Psiquiatría
137	17/06/2024	Hospital San Juan de Dios	HUM-E-0000052	Berraz Urbio Maria de Lourdes	Guatemala	Guatemala	F	62	1	0	3	2	Crisis complejas de origen temporal y psicocristis.	Consulta de Psiquiatría
138	18/06/2024	Hospital Roosevelt	HUM-E-0000347	Palzan Alvarais de Dominguez Susan Eunias	Guatemala	Guatemala	F	49	1	0	3	2	Parkinson	Consulta de Psiquiatría
139	18/06/2024	Centro de Salud El Milagro	HUM-E-0000632	Pazos Pazos Maria Esther	Guatemala	Mixco	F	70	1	0	2	2	Parkinson	Consulta de Psiquiatría
140	18/06/2024	UNICAR	HUM-E-0000200	Gonzalez Montenegro Daniel Humberto	Jalapa	Agua Blanca	M	18	1	0	5	2	Crisis psicogenicas	Consulta de Psiquiatría
141	18/06/2024	Centro de Salud Villa Nueva	HUM-E-0000587	Camilo Rosales Luisa Ximena	Guatemala	Mixco	F	15	1	0	3	1	Ataxia espinocerebelosa ATXND. Epilepsia focal.	Consulta de Psiquiatría
142	18/06/2024	Centro de Salud zona 5	HUM-E-0000545	Garcia Perez Erme Edelintra	Guatemala	Villa Nueva	F	40	1	0	3	1	Crisis Convulsivas	Consulta de Psiquiatría
143	18/06/2024	Hospital San Juan de Dios	HUM-E-0000100	Comapa del Cid Evelin Jessenia	Guatemala	San Juan Sacatepequez	F	15	1	0	4	2	Epilepsia Refractaria	Consulta de Psiquiatría
144	18/06/2024	Hospital de Inictologia y Rehabilitacion	HUM-E-0000189	Gonzalez Cruz Madelin Araly	Guatemala	Mixco	F	11	1	0	3	2	Crisis Focales	Consulta de Psiquiatría
145	18/06/2024	Hospital San Juan de Dios	HUM-E-0000193	Gonzalez Escobar Edgar Saul	Escuintla	Patn	M	35	1	0	2	2	Epilepsia focal del lóbulo temporal a estudio	Consulta de Psiquiatría
146	18/06/2024	Hospital San Juan de Dios	HUM-E-0000137	Escobar Hidalgo Laura Gabriela	Guatemala	Guatemala	M	21	1	0	5	2	Epilepsia	Consulta de Neurología de Adultos
147	19/06/2024	Centro de Salud San Jose Pinula	HUM-E-0000465	Valenzuela Flores Silbida Amparo	Guatemala	San Jose Pinula	F	59	1	0	2	2	Probable Epilepsia Focal del Lóbulo Frontal Derecho a estudio	Consulta de Psiquiatría
148	19/06/2024	Hospital San Juan De Dios	HUM-E-0000448	Lopez Cordova Teima Edith	Guatemala	San Pedro Ayampuc	F	50	1	0	2	2	Parkinsonismo y deterioro cognitivo post-COVID-19	Consulta de Epileptología de Adultos
149	19/06/2024	Hospital Infantil de Infec. Y Rehab.	HUM-E-0000433	Solares Cabrera Ludwig Eli	Guatemala	Guatemala	M	18	1	0	1	2	crisis parciales compleja	Consulta de Psiquiatría
150	20/06/2024	Centro de Salud Santa Catarina Pinula	HUM-E-0000406	Ruiz Yans de Roldan Ana Gabriela	Guatemala	Sanja Catalina Pinula	F	29	1	0	2	2	CTCG durante el sueño.	Consulta de Epileptología de Adultos
151	20/06/2024	Hospital San Juan de Dios	HUM-E-0000037	Banilas Coronado Nancy Ivanova	Guatemala	Guatemala	F	44	1	0	6	2	Crisis Focales Discognitivas	Consulta de Epileptología de Adultos
152	20/06/2024	Centro de Salud Zona 11	HUM-E-0000716	Sebastian Lorenzo Fredy Virgilio	Guatemala	Guatemala	M	32	1	0	2	1	Epilepsia	Consulta de Epileptología de Adultos
153	21/06/2024	Hospital Nacional de Escuintla	HUM-E-0000623	Yupe Herminia	Escuintla	Escuintla	F	80	1	0	0	1	Parkinson	Consulta de Neurología de Adultos
154	21/06/2024	Hospital Nacional de Escuintla	HUM-E-0000623	Yupe Herminia	Escuintla	Escuintla	F	80	1	0	0	1	Parkinson	Consulta de Psiquiatría
155	21/06/2024	Hospital San Juan de Dios	HUM-E-0000088	Chajon Ramirez Maria Elena	Guatemala	Guatemala	F	70	1	0	2	1	Parkinson	Consulta de Neurología de Adultos

No.	Fecha de atención	Servicio de salud quien refiere	N. Expediente	Nombre completo	Departamento	Municipio	1 Sexo	Edad	2 Pueblo	3 Discapacidad	4 Escolaridad	5 Consulta	Diagnóstico motivo de referencia	Servicio recibido*
156	21/06/2024	Centro de Salud Ipala	HUM-E-0000408	Salazar Sagastume de Oliveros Odilia de Jesus	Chiquimula	Ipala	F	63	1	0	0	0	Tembor postural a estudio, probablemente farmacológico. Síndrome depresivo.	Consulta de Epileptología de Adultos
157	21/06/2024	Centro de Salud Ipala	HUM-E-0000408	Salazar Sagastume de Oliveros Odilia de Jesus	Chiquimula	Ipala	F	63	1	0	0	0	Tembor postural a estudio, probablemente farmacológico. Síndrome depresivo.	Consulta de Neurocirugía
158	21/06/2024	Centro de Salud Ipala	HUM-E-0000408	Salazar Sagastume de Oliveros Odilia de Jesus	Chiquimula	Ipala	F	63	1	0	0	0	Tembor postural a estudio, probablemente farmacológico. Síndrome depresivo.	Consulta de Neurología de Adultos
159	21/06/2024	Hospital Roosevelt	HUM-E-0000182	Godoy Aviles Luis Alberto	Guatemala	Guatemala	M	34	1	0	4	2	Epilepsia	Consulta de Neurología de Adultos
160	21/06/2024	Centro de Salud zona 5	HUM-E-0000492	Yon Orellana Lester	Guatemala	Guatemala	M	61	1	0	5	2	CEFALEA Y CERVICALGIA A ESTUDIO.	Consulta de Epileptología de Adultos
161	21/06/2024	Centro de Salud zona 7 Amparo 2	HUM-E-0000166	García Manuel Eduardo	Guatemala	Guatemala	M	57	1	0	2	2	Crisis Epilepticas	Consulta de Epileptología de Adultos
162	21/06/2024	Hospital Roosevelt	HUM-E-0000414	Sanchez Davila Kevin Alejandro	Santa Rosa	Barberena	M	17	1	0	3	1	CPC sec generalizadas	Consulta de Epileptología de Adultos
163	21/06/2024	Hospital Roosevelt	HUM-E-0000414	Sanchez Davila Kevin Alejandro	Santa Rosa	Barberena	M	17	1	0	3	1	CPC sec generalizadas	Consulta de Psiquiatría
164	21/06/2024	Centro de Salud Sumpango	HUM-E-0000705	Choc Sanjay Lesbia Lorena	Sacatepequez	Santo Domingo	F	28	1	0	2	1	Epilepsia	Consulta de Epileptología de Adultos
165	21/06/2024	Centro de Salud San Pedro Ayampuc	HUM-E-0000708	Muñoz Hernández Ileana Stefanie	Guatemala	San Pedro Ayampuc	F	36	1	0	3	1	Epilepsia	Consulta de Neurología de Adultos
166	21/06/2024	Centro de Salud zona 1	HUM-E-0000387	Rivas Valdez Ervin Antonio	Guatemala	Guatemala	M	14	1	0	0	2	Aullamo. Epilepsia (controlada). Translocación cromosómica	Consulta de Psiquiatría
167	21/06/2024	Centro de Salud Zona 18	HUM-E-0000332	Ochoa Catalán Cipriana	Guatemala	San José del Golfo	F	57	1	0	2	2	Parkinson	Consulta de Psiquiatría
168	21/06/2024	Centro de Salud San José Pinula	HUM-E-0000465	Valenzuela Flores Sifida Amparo	Guatemala	San José Pinula	F	59	1	0	2	2	Probable Epilepsia Focal del Lóbulo Frontal Derecho a estudio	Consulta de Psiquiatría
169	21/06/2024	Centro de Salud Sacatepequez	HUM-E-0000682	Maxac Manroquin Josue Moises	Sacatepequez	San Lucas Sacatepequez	M	26	1	0	3	1	Epilepsia	Consulta de Psiquiatría
170	24/06/2024	Centro de Salud Justo Rufino Barrios	HUM-E-0000447	Tello Merita de Avila Ana Margarita	Guatemala	Guatemala	F	63	1	0	2	2	EP idiopatico	Consulta de Psiquiatría
171	24/06/2024	Centro de Salud Justo Rufino Barrios	HUM-E-0000447	Tello Merita de Avila Ana Margarita	Guatemala	Guatemala	F	63	1	0	2	2	EP idiopatico	Consulta de Epileptología de Adultos
172	24/06/2024	Hospital San Juan de Dios	HUM-E-0000719	Morales Escobar Zola Patricia	Guatemala	Guatemala	F	65	1	0	2	1	Epilepsia	Consulta de Epileptología de Adultos
173	24/06/2024	Hospital Roosevelt	HUM-E-0000347	Paizan Avizuits de Dominguez Susan Eunise	Guatemala	Guatemala	F	49	1	0	3	2	Parkinson	Consulta de Neurología de Adultos

No.	Fecha de atención	Servicio de salud quien refiere	N. Expediente	Nombre completo	Departamento	Municipio	1 Sexo	Edad	2 Pueblo	3 Discapacidad	4 Escolaridad	5 Consulta	Diagnóstico/motivo de referencia	Servicio recibido*
174	24/06/2024	CIS San Juan Sacatepequez	HUM-E-0000432	Nolberta Soc Nij	Guatemala	San Juan Sacatepequez	F	45	5	0	2	2	crisis epilepticas	Consulta de Epileptología de Adultos
175	24/06/2024	Hospital Roosevelt	HUM-E-0000096	Chilay Ordóñez de Tzul Evelyn María Elvira	Guatemala	Guatemala	F	33	1	0	4	2	Epilepsia por Movimiento occipital izquierda	Consulta de Epileptología de Adultos
176	24/06/2024	Centro de Salud Puerto de San José	HUM-E-0000091	Chavez España Izabel Guadalupe	Guatemala	Guatemala	F	20	1	0	3	2	Probable Epilepsia Generalizada Genética (Epilepsia Mioclonica Juvenil)	Consulta de Neurología de Adultos
177	24/06/2024	Hospital San Juan de Dios	HUM-E-0000100	Compea del Cid Evelyn Jessenia	Guatemala	San Juan Sacatepequez	F	15	1	0	4	2	Epilepsia Refractaria	Consulta de Epileptología Pediátrica
178	24/06/2024	Hospital Roosevelt	HUM-E-0000654	Mendez Roca Luis Enrique	Guatemala	Guatemala	M	10	1	0	3	1	Epilepsia	Consulta de Epileptología Pediátrica
179	24/06/2024	Hospital de Infectología y Rehabilitación	HUM-E-0000169	Gonzalez Cruz Madelin Anyly	Guatemala	Mixco	F	11	1	0	3	2	Crisis Focales	Consulta de Epileptología de Adultos
180	24/06/2024	Hospital Roosevelt	HUM-E-0000206	Guerra Hernandez William	Guatemala	Guatemala	M	22	1	0	4	2	crisis focales disociativas	Consulta de Epileptología Pediátrica
181	24/06/2024	Centro de Salud Zona 6	HUM-E-0000710	Tinal Juarez Nathan Benjamin	Guatemala	Guatemala	M	6	1	0	2	1	Crisis Convulsivas	Consulta de Epileptología Pediátrica
182	24/06/2024	Centro de Salud Frajanes	HUM-E-0000516	Roman Cermeño de Antucho Sayda Maycort	Santa Rosa	Barberena	F	33	1	0	4	2	Epilepsia	Consulta de Epileptología de Adultos
183	24/06/2024	Centro de Salud Frajanes	HUM-E-0000516	Roman Cermeño de Antucho Sayda Maycort	Santa Rosa	Barberena	F	33	1	0	4	2	Epilepsia	Consulta de Psiquiatría
184	24/06/2024	Centro de Salud 1ro. De Julio	HUM-E-0000659	Mateo Nanzo Nataly Fernanda	Guatemala	Guatemala	F	14	1	0	2	1	Epilepsia	Consulta de Epileptología Pediátrica
185	25/06/2024	Hospital Roosevelt	HUM-E-0000600	Marroquín Chavez Crislian	Guatemala	Guatemala	M	45	1	0	2	1	Parkinson	Consulta de Epileptología de Adultos
186	25/06/2024	Hospital Roosevelt	HUM-E-0000600	Marroquín Chavez Crislian	Guatemala	Guatemala	M	45	1	0	2	1	Parkinson	Consulta de Psiquiatría
187	25/06/2024	Hospital Roosevelt	HUM-E-0000385	Reyes Gañan María Jose	Guatemala	Mixco	F	36	1	0	3	2	Movimientos involuntarios	Consulta de Epileptología de Adultos
188	25/06/2024	Centro de Salud Villa Nueva	HUM-E-0000444	Taracana Gómez Blanca Yesenia	Guatemala	Villa Nueva	F	45	1	0	3	2	Probable Epilepsia Focal del Lóbulo Frontal Derecho a estudio	Consulta de Neurología de Adultos
189	25/06/2024	Hospital De El Progreso Guatemala	HUM-E-0000465	Zabalata Caceres Elier Gudiel	El Progreso	El Progreso	M	21	1	0	3	2	Farmacoresistente del lóbulo temporal derecho VS cuadrante posteriores derecho	Consulta de Epileptología de Adultos
190	25/06/2024	Hospital De El Progreso Guatemala	HUM-E-0000495	Zabalata Caceres Elier Gudiel	El Progreso	El Progreso	M	21	1	0	3	2	Farmacoresistente del lóbulo temporal derecho VS cuadrante posteriores derecho	Consulta de Neurocirugía
191	25/06/2024	Centro de Salud Villa Canales	HUM-E-0000129	Dominguez García Sergio Conrado	Guatemala	Villa Canales	M	39	1	0	2	2	epilepsia Estructural del Lóbulo Cuadrante	Consulta de Epileptología de Adultos
192	25/06/2024	Centro de Salud Villa Canales	HUM-E-0000129	Dominguez García Sergio Conrado	Guatemala	Villa Canales	M	39	1	0	2	2	epilepsia Estructural del Lóbulo Cuadrante	Consulta de Epileptología de Adultos

No.	Fecha de atención	Servicio de salud quien refiere	N. Expediente	Nombre completo	Departamento	Municipio	1 Sexo	Edad	2 Pueblo	3 Discapacidad	4 Escolaridad	5 Consulta	Diagnóstico/ motivo de referencia	Servicio recibido*
193	25/06/2024	Centro de Salud Villa Nueva	HUM-E-0000029	Arias Chinchilla Julio Cesar	Guatemala	Guatemala	M	37	1	0	4	2	Epilepsia Focal Farmacorresistente	Consulta de Epileptología de Adultos
194	25/06/2024	Hospital Nacional de Salama	HUM-E-0000357	Perez Garcia Lesvia Lorena	Baja Verapaz	Salama	F	26	1	0	2	2	CPC sec generalizadas prob temporales.	Consulta de Epileptología de Adultos
195	25/06/2024	Hospital Nacional de Salama	HUM-E-0000357	Perez Garcia Lesvia Lorena	Baja Verapaz	Salama	F	26	1	0	2	2	CPC sec generalizadas prob temporales.	Consulta de Neurocirugia
196	25/06/2024	Hospital Nacional de Salud Mental	HUM-E-0000333	Oliva Catalan Rogelio Noe	Guatemala	San Pedro Ayampuc	M	31	1	0	2	2	Epilepsia con crisis frontales	Consulta de Epileptología de Adultos
197	25/06/2024	Hospital Roosevelt	HUM-E-0000227	Hernandez Xilamud Jairo Vicente	Guatemala	San Miguel Petapa	M	28	1	0	3	2	Epilepsia Focal Farmacorresistente del Lóbulo Temporal Izquierdo, probablemente	Consulta de Neurocirugia
198	25/06/2024	Centro de Salud San Julian Chimsaula	HUM-E-0000695	Merroquin Bran Glendy Yesenia	Guatemala	Guatemala	F	32	1	0	4	1	Epilepsia	Consulta de Psiquiatría
199	25/06/2024	Hospital Nacional de Salamá	HUM-E-0000177	García Salazar Dulce Maria	Baja Verapaz	Salamá	F	18	1	0	5	2	Epilepsia	Consulta de Psiquiatría
200	25/06/2024	Centro de Salud Boca del Monte	HUM-E-0000367	Pfir de Hernandez Ana Maria	Guatemala	Guatemala	F	63	1	0	2	2	Parkinson	Consulta de Psiquiatría
201	25/06/2024	Centro de Salud Zona 3	HUM-E-0000707	Arenas Vasquez Josselin Gabriela	Guatemala	Guatemala	F	28	1	0	3	1	Epilepsia	Consulta de Psiquiatría
202	25/06/2024	Hospital General San Juan de Dios	HUM-E-0000397	Rojas Bantos Claudia Johana	Guatemala	Guatemala	F	36	1	0	2	2	Epilepsia	Consulta de Epileptología de Adultos
203	26/06/2024	Hospital San Juan de Dios	HUM-E-0000404	Santos Cortez Ruben Galica	Guatemala	Guatemala	M	64	1	0	1	2	Sindrome Parkinsoniano	Consulta de Neurología de Adultos
204	26/06/2024	Centro de Salud San Antonio el Progreso	HUM-E-0000055	Bran Natareno de Ruiz Amelia	El Progreso	Sanarate	F	63	1	0	3	2	Cefalea crónica diaria. Cefalea por abuso de medicamentos. Migraña transformada. Migraña sin aura.	Consulta de Epileptología de Adultos
205	26/06/2024	Centro de Salud San Antonio el Progreso	HUM-E-0000055	Bran Natareno de Ruiz Amelia	El Progreso	Sanarate	F	63	1	0	3	2	Cefalea crónica diaria. Cefalea por abuso de medicamentos. Migraña transformada. Migraña sin aura.	Consulta de Psiquiatría
206	26/06/2024	Hospital San Juan de Dios	HUM-E-0000417	Santacruz Catalan Edwin Gilberto	Guatemala	Guatemala	M	33	1	0	2	2	Epilepsia con crisis sec. Generalizadas probablen convulsiones reflejas prob multifoal	Consulta de Epileptología de Adultos
207	26/06/2024	Hospital San Juan de Dios	HUM-E-0000168	Garcia Martinez Alejandra Izabel	Guatemala	Guatemala	F	17	1	0	6	2	Prob Epilepsia Focal del lóbulo frontal no lateralizable	Consulta de Neurología de Adultos
208	26/06/2024	Hospital San Juan de Dios	HUM-E-0000168	Garcia Martinez Alejandra Izabel	Guatemala	Guatemala	F	17	1	0	6	2	Prob Epilepsia Focal del lóbulo frontal no lateralizable	Consulta de Psiquiatría
209	26/06/2024	Hospital San Juan de Dios	HUM-E-0000389	Rodas Gomez Maria Isabel	Guatemala	Guatemala	F	18	1	0	5	2	Epilepsia focal del lóbulo temporal no lateralizable. Psicosis infernal	Consulta de Neurología de Adultos
210	26/06/2024	Centro de Salud Escuintla	HUM-E-0000457	Tuche Lopez Mishell Elizabeth	Escuintla	Escuintla	F	17	1	0	3	2	Epilepsia	Consulta de Epileptología de Adultos
211	26/06/2024	Centro de Zona 11	HUM-E-0000683	Arevalo Navas Maria Jose	Guatemala	Mixco	M	19	1	0	6	2	Epilepsia	Consulta de Epileptología de Adultos

No.	Fecha de atención	Servicio de salud que refiere	N. Expediente	Nombre completo	Departamento	Municipio	1 Sexo	Edad	2 Pueblo	3 Discapacidad	4 Escolaridad	5 Consulta	Diagnóstico/motivo de referencia	Servicio recibido*
212	26/06/2024	Hospital General San Juan de Dios	HUM-E-0000441	Subujy Moratays Edwin Joel	Guatemala	Guatemala	M	27	1	0	6	2	Epilepsia	Consulta de Epileptología de Adultos
213	26/06/2024	Hospital Nacional Coban	HUM-E-0000117	De La Cruz Ac Kristel Dahana	Alta Verapaz	Coban	F	17	1	0	2	2	Epilepsia de Inicio Focal	Consulta de Epileptología Pediátrica
214	26/06/2024	Hospital Nacional Coban	HUM-E-0000117	De La Cruz Ac Kristel Dahana	Alta Verapaz	Coban	F	17	1	0	2	2	Epilepsia de inicio Focal	Consulta de Epileptología Pediátrica
215	26/06/2024	Centro de Salud Santa Catalina Finca	HUM-E-0000721	San Parada Sindy Yanira	Guatemala	Guatemala	F	34	1	0	3	1	Epilepsia	Consulta de Neurocognición
216	26/06/2024	Centro de Salud El Progreso	HUM-E-0000706	Paaz García Inu Fernando	El Progreso	El Progreso	M	4 meses	1	0	0	1	Epilepsia	Consulta de Neurocognición
217	26/06/2024	Centro de Salud Camalitos	HUM-E-0000213	Hernandez Abrego de Hernandez Blanca Estela	Guatemala	Guatemala	F	47	1	0	1	2	epilepsia focal sintomática estructural. Cefalea tensional crónica	Consulta de Neurología de Adultos
218	26/06/2024	Centro de Salud Camalitos	HUM-E-0000213	Hernandez Abrego de Hernandez Blanca Estela	Guatemala	Guatemala	F	47	1	0	1	2	epilepsia focal sintomática estructural. Cefalea tensional crónica	Consulta de Psiquiatría
219	26/06/2024	Centro de Salud Zona 11	HUM-E-0000048	Barríos Hurtensia Guadalupe	Guatemala	Guatemala	F	52	1	0	6	1	Cefalea sec. A trastorno de estado de ánimo. Vs migraña episódica sin aura infrecuente.	Consulta de Psiquiatría
220	26/06/2024	UNICAR	HUM-E-0000200	González Montenegro Daniel Humberto	Jutiapa	Agua Blanca	M	18	1	0	5	2	Crisis psicogénicas	Consulta de Psiquiatría
221	26/06/2024	Centro de Salud Tecpan	HUM-E-0000583	Ortiz Tecun Leticia Roxana	Chimaltenango	Tecpan	F	17	1	0	0	2	Epilepsia	Consulta de Psiquiatría
222	27/06/2024	Centro de Salud Santa Rosa	HUM-E-0000112	Cruz Solarez Ines Isabel	Santa Rosa	Barberena	F	35	1	0	3	2	Prob. Epilepsia Focal del Lóbulo Frontal No Lateralizable VS Epilepsia Generalizada Genética	Consulta de Epileptología de Adultos
223	27/06/2024	Centro de Salud Sumpango	HUM-E-0000034	Balan Chiquilo Silv Bryan	Sacalepequez	Sumpango	M	19	1	0	3	2	Crisis Epilepticas	Consulta de Neurología de Adultos
224	27/06/2024	Hospital de Tiquisate	HUM-E-0000443	Tameyaz Bacilo Blanca Azucena	Escuintla	Tiquisate	F	29	1	0	2	2	Prob. Epilepsia Focal del lóbulo temporal	Consulta de Epileptología de Adultos
225	27/06/2024	Hospital San Juan de Dios	HUM-E-0000052	Borraz Urbino María de Lourdes	Guatemala	Guatemala	F	62	1	0	3	2	Crisis complejas de origen temporal y pseudocrisis.	Consulta de Epileptología de Adultos
226	27/06/2024	Centro de Salud El Milagro	HUM-E-0000438	Soto Quexel Kevin Alexander	Guatemala	Guatemala	M	18	1	0	3	2	Epilepsia	Consulta de Epileptología de Adultos
227	27/06/2024	Centro de Salud Boca del Monte	HUM-E-0000450	Teo Calvez Heisel Jimena	Guatemala	Villa Canales	F	11	1	0	4	2	crisis focales motoras	Consulta de Epileptología Pediátrica
228	27/06/2024	Centro de Salud Zona 5	HUM-E-0000469	Vasquez Solórzano Joanna Michelle	Guatemala	Guatemala	F	36	1	0	5	2	Crisis frontales, crisis atóxicas.	Consulta de Psiquiatría
229	27/06/2024	Hospital Roosevelt	HUM-E-0000209	Gutiérrez Ana Sarai	Guatemala	Guatemala	M	6	1	0	2	2	Epilepsia Focal	Consulta de Epileptología Pediátrica
230	27/06/2024	Centro de Salud Huehuetenango	HUM-E-0000302	Méndez Villatoro Yulaisy Arctrea Rudi	Huehuetenango	Huehuetenango	F	14	1	0	4	2	Epilepsia Temporal Derecha	Consulta de Epileptología de Adultos

No.	Fecha de atención	Servicio de salud quien refiere	N. Expediente	Nombre completo	Departamento	Municipio	f Sexo	Edad	2 Pueblo	3 Discapacidad	4 Escolaridad	5 Consulta	Diagnóstico/ motivo de referencia	Servicio recibido*
231	27/06/2024	Hospital Regional de Huehuetenango	HUM-E-0000276	Lorenzo Santos Lizandro Agustín	Huehuetenango	Chiantla	M	14	1	0	3	1	Epilepsia	Consulta de Neurología de Adultos
232	27/06/2024	Centro de Salud San Miguel Pelapa	HUM-E-0000722	Guerra Guerra Bonifacio Arnaldo	Guatemala	San Miguel Pelapa	M	55	1	0	2	1	Crisis Convulsivas	Consulta de Neurología de Adultos
233	28/06/2024	Hospital Nacional de Cobán	HUM-E-0000285	Moran Siguenza Maria Jose	Alta Verapaz	Cobán	F	15	1	0	2	2	Probable Epilepsia Focal del Lóbulo Frontal vs Cuadrante Posterior No Lateralizable. Episodios de autogresividad	Consulta de Psiquiatría
234	28/06/2024	Hospital Nacional de Cobán	HUM-E-0000131	Moran Siguenza Dulce Maria	Alta Verapaz	Cobán	F	15	1	0	2	2	Trastorno del neurodesarrollo. Episodios paroxísticos no epilépticos reactivos a inconformidad. Trastorno de la conducta a estudio.	Consulta de Psiquiatría
235	28/06/2024	Hospital Regional de Cobán	HUM-E-0000559	Siguenza Rodas Nancy Evelyn	Alta Verapaz	Cobán	F	46	1	0	4	2	Neurología	Consulta de Psiquiatría
236	28/06/2024	Centro de Salud zona 5	HUM-E-0000287	Martínez Castellanos Merlo Alberto	Guatemala	Guatemala	M	55	1	0	2	1	Parkinson	Consulta de Psiquiatría
237	28/06/2024	Centro de Salud 1ro. De Julio	HUM-E-0000684	García Rojas Miguel Luciano	Guatemala	Guatemala	M	74	1	0	2	1	Parkinson	Consulta de Psiquiatría
238	28/06/2024	Hospital San Juan de Dios	HUM-E-0000325	Morales Sosa Joel David	guatemala	Guatemala	M	18	1	0	3	2	Probable Epilepsia del Lóbulo Frontal Descartar Encefalitis Autoinmune.	Consulta de Psiquiatría
239	28/06/2024	Centro de Salud San Jose Pinula	HUM-E-0000723	Carrillo Pivaral Wendy Nirmalte	Guatemala	Guatemala	F	50	1	0	2	1	Epilepsia	Consulta de Epileptología de Adultos
240	28/06/2024	Centro de Salud Sacatepequez	HUM-E-0000682	Maxac Marroquin Josue Moises	Sacatepequez	San Lucas Sacatepequez	M	26	1	0	3	1	Epilepsia	Consulta de Epileptología de Adultos
241	3/06/2024	Centro de Salud Chimaltenango	HUM-E-0000108	Coy Ajpop, Wendy Onelia	Chimaltenango	Tepepan	F	38	1	0	4	2	Regulación Emocional	Psicoterapia
242	3/06/2024	Hospital Roosevelt	HUM-E-0000584	Cruz Bran Claudia Yohana	Guatemala	Guatemala	F	41	1	0	5	2	Regulación Emocional	Psicoterapia
243	3/06/2024	Centro de Salud Santa Elena III	HUM-E-0000328	Murales Chiel Luis Fernando	Guatemala	Guatemala	M	16	1	0	4	2	Regulación Emocional	Psicoterapia
244	4/06/2024	Hospital General San Juan de Dios	HUM-E-0000565	Israeta Contreras Barcos	Guatemala	Palencia	F	61	1	0	7	1	Entrevista	Psicoterapia
245	4/06/2024	Hospital Roosevelt	HUM-E-0000489	Zúñiga Pacaja, Susan Noemí	Guatemala	Guatemala	F	31	1	0	5	2	Regulación Emocional	Psicoterapia
246	4/06/2024	Hospital Roosevelt	HUM-E-0000489	Zúñiga Pacaja, Susan Noemí	Guatemala	Guatemala	F	31	1	0	5	2	Regulación Emocional	Psicoterapia
247	4/06/2024	Centro de Salud de Santa Catalina Pinula	HUM-E-0000425	Santos Perez, Waller Manuel	Guatemala	Guatemala	M	22	1	0	6	2	Regulación Emocional	Psicoterapia

Fecha de atención	Servicio de salud quien refiere	N. Expediente	Nombre completo	Departamento	Municipio	1 Sexo	Edad	2 Pueblo	3 Discapacidad	4. Escolaridad	5 Consulta	Diagnóstico/ motivo de referencia	Servicio recibido*
4/06/2024	Hospital General San Juan de Dios	HUM-E-0000525	Belauncourth Susan Erwin Rolando	Guatemala	Mixco	M	24	1	0	5	1	Entrevista	Psicoterapia
5/06/2024	Centro de Salud Zona 3	HUM-E-0000707	Arenas Vasquez Jocelyn Gabriela	Guatemala	Guatemala	F	28	1	0	5	1	Entrevista	Psicoterapia
5/06/2024	Hospital General San Juan de Dios	HUM-E-0000378	Samaya Ramirez Ana Priscila	Guatemala	Guatemala	F	42	1	0	6	2	Regulación Emocional	Logoterapia
5/06/2024	Centro de Salud Boca del Monte	HUM-E-0000474	Velasquez Perez Fidelia	Guatemala	Santa Catarina Pinula	F	67	1	0	7	2	Regulación Emocional	Psicoterapia
5/06/2024	Centro de Salud el Progreso	HUM-E-0000070	Cañas Aguilar Dilian Orallia	El Progreso	San Antonio La Paz	F	44	1	0	3	2	Regulación Emocional	Psicoterapia
5/06/2024	Hospital General San Juan de Dios	HUM-E-0000037	Basilias Coronado De Corado, Nancy Ivanova	Guatemala	Guatemala	F	44	1	0	6	2	Regulación Emocional	Psicoterapia
5/06/2024	Hospital Roosevelt	HUM-E-0000182	Godoy Aviles Luis Alberto	Guatemala	Guatemala	M	35	1	0	5	2	Regulación Emocional	Psicoterapia
5/06/2024	Centro de Zona 11	HUM-E-0000683	Arevato Navas Maria Jose	Guatemala	Mixco	M	19	1	0	6	2	Regulación Emocional	Psicoterapia
7/06/2024	Centro de Salud Primero de Julio	HUM-E-0000684	Garcia Rojas Miguel Luciano	Guatemala	Guatemala	M	74	1	0	6	1	Entrevista	Psicoterapia
7/06/2024	Centro de Salud Zona 1	HUM-E-0000102	Consegra Fuentes Fernely Estelino	Guatemala	Mixco	M	56	1	0	5	2	Regulación Emocional	Psicoterapia
7/06/2024	Hospital General San Juan de Dios	HUM-E-0000384	Pineda Julio Cesar	Guatemala	Guatemala	M	74	1	0	3	2	Regulación Emocional	Psicoterapia
7/06/2024	Hospital General San Juan de Dios	HUM-E-0000148	Figueroa Montmar Julia	Guatemala	Guatemala	F	67	1	0	0	2	Regulación Emocional	Psicoterapia
7/06/2024	Centro de Salud San Pedro Sacatepéquez	HUM-E-0000253	Lara Valdez Emma Patricia	Guatemala	San Pedro Sacatepéquez	F	44	1	0	4	2	Regulación Emocional	Psicoterapia
7/06/2024	Hospital Roosevelt	HUM-E-0000454	Toc Diaz de Leiva Nancy Elizabeth	Guatemala	Guatemala	F	44	1	0	3	2	Regulación Emocional	Psicoterapia
7/06/2024	Hospital Roosevelt	HUM-E-0000445	Tatuaca Diaz Anderson Silven	Guatemala	Guatemala	M	12	1	0	3	2	Regulación Emocional	Psicoterapia
10/06/2024	Centro de Salud Mixco	HUM-E-0000452	Tiul Josefina	Guatemala	Guatemala	F	29	1	0	3	2	Regulación Emocional	Psicoterapia
10/06/2024	Centro de Salud San José del Golfo	HUM-E-0000287	Aguilar Martínez Abelardo de Jesus	Guatemala	Guatemala	M	52	1	0	4	1	Regulación Emocional	Psicoterapia
11/06/2024	Hospital General San Juan de Dios	HUM-E-0000695	Mamoquin Bran de Morales Glendy Yesenia	Guatemala	Chinaulta	F	32	1	0	5	2	Regulación Emocional	Psicoterapia
11/06/2024	Hospital Regional de Huehuetenango	HUM-E-0000276	Lorenzo Santos Lizandro Agustín	Huehuetenango	Chiantla	M	14	1	0	5	2	Regulación Emocional	Psicoterapia

No.	Fecha de atención	Servicio de salud quien refiere	N. Expediente	Nombre completo	Departamento	Municipio	1 Sexo	Edad	2 Pueblo	3 Discapacidad	4 Escolaridad	5 Consulta	Diagnóstico/motivo de referencia	Servicio recibido*
267	11/06/2024	Centro de Salud Zona 6	HUM-E-0000560	Gonzalez Rodriguez Norma Maria Viviana	Guatemala	Guatemala	F	30	1	0	5	2	Regulación Emocional	Psicoterapia
268	11/06/2024	Centro de Salud Zona 5	HUM-E-0000625	García Benfantes Genesis Maritza Betzabe	Guatemala	Guatemala	F	63	1	0	3	2	Regulación Emocional	Psicoterapia
269	11/06/2024	Hospital General San Juan de Dios	HUM-E-0000364	Pineda Julio Cesar	Guatemala	Guatemala	M	74	1	0	3	2	Regulación Emocional	Psicoterapia
270	11/06/2024	Centro de Salud Boca del Monte	HUM-E-0000125	Dihero Calvo Hilary Marlene	Guatemala	Villa Canales	F	14	1	0	4	2	Regulación Emocional	Psicoterapia
271	11/06/2024	Centro de Salud San Juan Sacatepequez	HUM-E-0000682	Maxac Marroquín Moises Josue	Sacatepequez	San Lucas Sacatepequez	M	26	1	0	4	2	Regulación Emocional	Psicoterapia
272	12/06/2024	Centro de Salud Nueva Santa Rosa	HUM-E-0000306	Aguilar Mendez Beatriz Noemi	Santa Rosa	Santa Rosa	F	60	1	0	6	2	Regulación Emocional	Psicoterapia
273	12/06/2024	Centro de Salud Amparo II	HUM-E-0000596	Martinez Alvarado Jennifer Nicole	Guatemala	Guatemala	F	19	1	0	5	1	Entrevista	Psicoterapia
274	12/06/2024	Hospital General San Juan de Dios	HUM-E-0000371	Quijé Godínez, Rember Wilfredo	Guatemala	Guatemala	M	30	1	0	5	2	Regulación Emocional	Psicoterapia
275	12/06/2024	Hospital Roosevelt	HUM-E-0000012	Ajzalan Chinchilla Mayra Yelanda	Guatemala	Villa Canales	F	45	1	0	5	2	Regulación Emocional	Psicoterapia
276	12/06/2024	Centro de Salud de Quetzaltenango	HUM-E-0000294	Mazariegos Soto Dameris	Quetzaltenango	Quetzaltenango	F	52	1	0	5	2	Regulación Emocional	Psicoterapia
277	12/06/2024	Hospital General San Juan de Dios	HUM-E-0000027	Arenas Gomez Abigail	Guatemala	Guatemala	F	31	1	0	6	2	Regulación Emocional	Psicoterapia
278	12/06/2024	Centro de Salud Canalitos	HUM-E-0000481	Monica Maressa Vielman Aldana	Guatemala	Guatemala	F	37	1	0	5	2	Regulación Emocional	Psicoterapia
279	12/06/2024	Centro de Salud Canalitos	HUM-E-0000481	Monica Maressa Vielman Aldana	Guatemala	Guatemala	F	37	1	0	5	2	Regulación Emocional	Psicoterapia
280	14/06/2024	Hospital Roosevelt	HUM-E-0000208	Guillemz Montenegro Wilson Arnaldo	Guatemala	Guatemala	M	28	1	0	5	2	Regulación Emocional	Psicoterapia
281	14/06/2024	Centro de Salud de Santa Elena II	HUM-E-0000464	Valdez Galvez, Claudia Dinora	Guatemala	Guatemala	F	52	1	0	5	2	Regulación Emocional	Psicoterapia
282	14/06/2024	Hospital Roosevelt	HUM-E-0000286	Martinez Boyda Ximena Escarlet	Guatemala	Santa Catarina Pinula	F	15	1	0	3	2	Regulación Emocional	Psicoterapia
283	14/06/2024	Centro de Zona 11	HUM-E-0000683	Arevalo Navas Maria Jose	Guatemala	Mixco	M	19	1	0	6	2	Regulación Emocional	Psicoterapia
284	17/06/2024	Hospital Nacional San Juan de Dios	HUM-E-0000042	Barrera Monterroso Angel Daniel	Guatemala	Guatemala	M	21	1	0	6	2	Regulación Emocional	Psicoterapia
285	17/06/2024	Centro de Salud de Mixco	HUM-E-0000490	Xi Vargas de Zel Estela	Guatemala	Mixco	F	59	1	0	7	2	Regulación Emocional	Psicoterapia
286	17/06/2024	Hospital General San Juan de Dios	HUM-E-0000525	Biancouth Susan Erwin Rotando	Guatemala	Mixco	M	24	1	0	5	2	Regulación Emocional	Psicoterapia

No.	Fecha de atención	Servicio de salud que atiende	N. Expediente	Nombre completo	Departamento	Municipio	1 Sexo	Edad	2 Pueblo	3 Discapacidad	4 Escolaridad	5 Consulta	Diagnóstico/ motivo de referencia	Servicio recibido
287	17/06/2024	Centro de Salud Villa Nueva	HUM-E-0000567	Carrillo Rosales Luisa Ximena	Guatemala	Mixco	F	15	1	0	4	2	Regulación Emocional	Psicoterapia
288	17/06/2024	Centro de Salud Zona 5	HUM-E-0000469	Vasquez Solorzano Joana Michelle	Guatemala	Guatemala	F	36	1	0	5	2	Regulación Emocional	Psicoterapia
289	18/06/2024	Centro de Salud Zona 5	HUM-E-0000515	García Pérez Erna Edénire	Guatemala	Villa Nueva	F	40	1	0	3	2	Regulación Emocional	Psicoterapia
290	18/06/2024	Centro de Salud El Milagro	HUM-E-0000632	Pasos Pasos María Esther	Guatemala	Mixco	F	70	1	0	5	2	Regulación Emocional	Psicoterapia
291	18/06/2024	Hospital Roosevelt	HUM-E-0000318	Morales Hernández Gladys Ardore	Guatemala	Mixco	F	50	1	0	5	2	Regulación Emocional	Psicoterapia
292	18/06/2024	Hospital Roosevelt	HUM-E-0000169	Gonzalez Cruz Madelin Analy	Guatemala	Guatemala	F	13	1	0	4	2	Regulación Emocional	Psicoterapia
293	18/06/2024	Hospital Roosevelt	HUM-E-0000182	Godoy Avilas Luis Alberto	Guatemala	Guatemala	M	35	1	0	5	2	Regulación Emocional	Psicoterapia
294	19/06/2024	Hospital General San Juan de Dios	HUM-E-0000193	Gonzalez Escobar Etger Saul	Escuintla	Patín	M	35	1	0	4	2	Regulación Emocional	Psicoterapia
295	19/06/2024	Hospital General San Juan de Dios	HUM-E-0000137	Escobar Hidalgo Laura Gabriela	Guatemala	Guatemala	F	21	1	0	5	2	Regulación Emocional	Psicoterapia
296	19/06/2024	Hospital General San Juan de Dios	HUM-E-0000448	Lopez Cordova, Telma Edith	Guatemala	San Pedro Ayampuc	F	52	1	0	5	2	Regulación Emocional	Psicoterapia
297	19/06/2024	Centro de Zona 11	HUM-E-0000683	Arevalo Navas Maria Jose	Guatemala	Mixco	M	19	1	0	6	2	Regulación Emocional	Psicoterapia
298	21/06/2024	Centro de Salud zona 18	HUM-E-0000332	Ochoa Catalan Cipriana	Guatemala	San José del Golfo	F	57	1	0	5	2	Regulación Emocional	Psicoterapia
299	21/06/2024	Centro de Salud Zona 1	HUM-E-0000367	Rivas Valdez Ervin Antonio	Guatemala	Guatemala	M	16	1	0	0	2	Regulación Emocional	Psicoterapia
300	21/06/2024	Hospital Roosevelt	HUM-E-0000414	Sanchez Davila Kevin Alejandro	Santa Rosa	Barberena	M	19	1	0	5	2	Regulación Emocional	Psicoterapia
301	24/06/2024	Centro de Salud Justo Rufino Barrios	HUM-E-0000447	Tello Merida de Avila Ana Margarita	Guatemala	Guatemala	F	63	1	0	3	2	Regulación Emocional	Psicoterapia
302	24/06/2024	Hospital Roosevelt	HUM-E-0000547	Palzan Avizuris de Dominguez Susan Eunise	Guatemala	Guatemala	F	49	1	0	5	2	Regulación Emocional	Psicoterapia
303	24/06/2024	Centro de Salud Frejanes	HUM-E-0000516	Roman Cienfuegos de Anticho Sayda Macyón	Santa Rosa	Barberena	F	33	1	0	4	2	Regulación Emocional	Psicoterapia
304	24/06/2024	Hospital General San Juan de Dios	HUM-E-0000100	Evelin Jessenia Comapa del Cid	Guatemala	San Juan Sacatepequez	F	15	1	0	4	2	Regulación Emocional	Psicoterapia
305	25/06/2024	Hospital Roosevelt	HUM-E-0000489	Zuleta Pacaja, Susan Noemi	Guatemala	Guatemala	F	31	1	0	5	2	Regulación Emocional	Psicoterapia
306	25/06/2024	Hospital Roosevelt	HUM-E-0000489	Zuleta Pacaja, Susan Noemi	Guatemala	Guatemala	F	31	1	0	5	2	Regulación Emocional	Psicoterapia

No.	Fecha de atención	Servicio de salud que le refiere	N. Expediente	Nombre completo	Departamento	Municipio	1 Sexo	Edad	2 Pueblo	3 Discapacidad	4 Escolaridad	5 Consulta	Diagnóstico/motivo de referencia	Servicio recibido*
307	25/06/2024	Hospital Roosevelt	HUM-E-0000600	Marcuquín Chávez Christian Antonio	Guatemala	Guatemala	M	45	1	0	3	1	Regulación Emocional	Psicoterapia
308	25/06/2024	Ministerio de Salud Guatemala Sur	HUM-E-0000444	Taracena Gomez Blanca Yesenia	Guatemala	Villa Nueva	F	46	1	0	4	2	Regulación Emocional	Psicoterapia
309	25/06/2024	Centro de Salud Santa Catarina Pinula	HUM-E-0000379	Ramirez Sil Maria Nohemi	Guatemala	Santa Catarina Pinula	F	20	1	0	6	2	Regulación Emocional	Psicoterapia
310	25/06/2024	Hospital General San Juan de Dios	HUM-E-0000695	Marcuquín Bran de Morales Gladys Yesenia	Guatemala	Chinautla	F	32	1	0	5	2	Regulación Emocional	Psicoterapia
311	25/06/2024	Hospital Roosevelt	HUM-E-0000385	Reyes Galvan Maria Jose	Guatemala	Mixco	F	39	1	0	5	2	Regulación Emocional	Psicoterapia
312	25/06/2024	Centro de Salud Zona 3	HUM-E-0000707	Arenas Vasquez Jocelyn Gabriela	Guatemala	Guatemala	F	28	1	0	5	1	Regulación Emocional	Psicoterapia
313	26/06/2024	Hospital Nacional de Cobán	HUM-E-0000117	De La Cruz Ac Kristel Dariana	Alta Verapaz	Cobán	F	17	1	0	1	1	Entrevista	Psicoterapia
314	26/06/2024	Centro de Salud San Antonio El Progreso	HUM-E-0000055	Bran Natarano de Ruiz Antelia	El Progreso	Samarate	F	63	1	0	3	2	Regulación Emocional	Psicoterapia
315	26/06/2024	Unicar	HUM-E-0000200	González Montenegro Daniel Humberto	Jutiapa	Agua Blanca	M	18	1	0	6	2	Regulación Emocional	Psicoterapia
316	26/06/2024	Centro de Salud Zona 11	HUM-E-0000048	Barríos Hortensia Guadelupe	Guatemala	Guatemala	F	52	1	0	6	2	Regulación Emocional	Psicoterapia
317	26/06/2024	Hospital General San Juan de Dios	HUM-E-0000389	Rodas Gomez Maria Isabel	Guatemala	Guatemala	F	18	1	0	4	2	Regulación Emocional	Psicoterapia
318	26/06/2024	Hospital General San Juan de Dios	HUM-E-0000091	García Martínez Alejandra Izabel	Guatemala	Villa Nueva	F	18	1	0	5	2	Regulación Emocional	Psicoterapia
319	26/06/2024	Centro de Zona 11	HUM-E-0000683	Arevalo Navas María Jose	Guatemala	Mixco	M	19	1	0	6	2	Regulación Emocional	Psicoterapia
320	26/06/2024	Hospital Nacional de Cobán	HUM-E-0000131	Moran Siguenza Dulce María	Alta Verapaz	Cobán	F	16	1	0	1	2	Regulación Emocional	Psicoterapia
321	26/06/2024	Hospital Nacional de Cobán	HUM-E-0000285	Moran Siguenza María Jose	Alta Verapaz	Cobán	F	16	1	0	1	2	Regulación Emocional	Psicoterapia
322	26/06/2024	Centro de Salud Zona 5	HUM-E-0000081	Martínez Castellanos Mario Alberto	Guatemala	San Pedro Ayampuc	M	55	1	0	5	2	Regulación Emocional	Psicoterapia
323	26/06/2024	Centro de Salud San Juan Sacatepéquez	HUM-E-0000882	Maxac Marcuquín Moises Josue	Sacatepéquez	San Lucas Sacatepéquez	M	26	1	0	4	2	Regulación Emocional	Psicoterapia

1/ Sexo: M = Masculino F = Femenino
 2/ Pueblo: 1 Mesizo, Ladino 2 Maya 3 Garfuna 4 Xinka 5 Otros
 3/ Discapacidad: 0. No aplica 1 Física 2 Mental 3 Visual 4 Auditiva
 4/ Escolaridad: * de acuerdo con la carrera de servicios del plan de trabajo 1. No aplica 2 Pre Primaria 3 Primaria 4 Básicos 5 Diversificado
 5/ Consulta: 1 Primera consulta (paciente que asiste a consulta por primera vez al servicio) 2 Reconsulta (paciente que asiste al servicio por seguimiento) 3 Emergencia (paciente que asiste al servicio por urgencia médica)

No.	Fecha de atención	Servicio de salud quien refiere	N. Expediente	Nombre completo	Departamento	Municipio	1 Sexo	Edad	2 Pueblo	3 Discapacidad	4 Escolaridad	5 Consulta	Diagnóstico/ motivo de referencia	Servicio recibido*
-----	-------------------	---------------------------------	---------------	-----------------	--------------	-----------	--------	------	----------	----------------	---------------	------------	-----------------------------------	--------------------

6 Universidad
7 Ninguno
8 No indica

5 Otro



Alfonso
Silvia Mariela Alonzo Morales
Atención a Pacientes

Silvia López Chacón
Silvia Leticia López Chacón

Centro de Epilepsia y Neurocirugía Funcional
Autorizado por:
Nombre y firma
Representante legal

Elaborado por:
Nombre y firma

Fecha: 30 de Junio 2024



Ministerio de
**Salud Pública
y Asistencia
Social**

ASOCIACION HUMANA ONG

7a. CALLE "A" 1-62, ZONA 10 GUATEMALA, GUATEMALA
CORREO ELECTRÓNICO: heidy.lopez@humanagt.org Y TELÉFONO: 22388400
ATENCIÓN A PACIENTES DE EMERGENCIA CON STATUS EPILEPTICO
Listado de beneficiarios atendidos durante el mes Junio del año 2024



DECE-9

No.	Fecha de atención	Servicio de salud quien refiere	N. Expediente	Nombre completo	Departamento	Municipio	1 Sexo	Edad	2 Pueblo	3 Discapacidad	4 Escolaridad	5 Consulta	Diagnóstico/ motivo de referencia	Servicio recibido*
1	5/06/2024	Centro de Salud Zona 3	HUM-E-0000707	Arenas Vasquez Jocellyn Gabriela	Guatemala	Guatemala	F	28	1	5	3	1	Epilepsia focal estructural frontal derecho	Paciente de Emergencia
2	21/06/2024	Hospital Roosevelt	HUM-E-0000414	Sanchez Davila Kevin Alejandro	Santa Rosa	Barberena	M	19	1	0	3	1	CPC sec generalizadas	Paciente de Emergencia

1/ Sexo:

M = Masculino
F = Femenino

2/ Pueblo:

1 Mestizo, Ladino
2 Maya
3 Garífuna
4 Xinca
5 Otros
6 No indica

3/ Discapacidad:

0. No aplica
1 Física
2 Mental
3 Visual
4 Auditiva
5 Otro

4/ Escolaridad:

1. No aplica
2 Pre Primaria
3 Primaria
4 Básicos
5 Diversificado
6 Universidad
7 Ninguno
8 No indica

*** de acuerdo con la cartera de servicios del plan de trabajo**

5/ Consulta:

1 Primera consulta (paciente que asiste a consulta por primera vez al servicio)
2 Reconsulta (paciente que asiste al servicio por seguimiento)
3 Emergencia (paciente que asiste al servicio por urgencia médica)

Elaborado por:

Nombre y firma

Katherine Michel Pineda Reynoso
Atención a Pacientes

Centro de Epilepsia
y Neurocirugía Funcional



Autorizado por:
Nombre y firma
Representante legal

Silvia Leticia López Chacón

Fecha: 30 de Junio del 2024.



Ministerio de
**Salud Pública
y Asistencia Social**

ASOCIACION HUMANA ONG
7a. CALLE "A" 1-62, ZONA 10 GUATEMALA, GUATEMALA
CORREO ELECTRÓNICO: heldy.lopez@humanagt.org Y TELÉFONO: 22388400
PACIENTES DE VIDEO MONITOREO DE ELECTROENCEFALOGRAFÍA DE 24 HORAS
Listado de beneficiarios atendidos durante el mes Junio del año 2024



DECE-9

No.	Fecha de atención	Servicio de salud quien refiere	N. Expediente	Nombre completo	Departamento	Municipio	1 Sexo	Edad	2 Pueblo	3 Discapacidad	4 Escolaridad	5 Consulta	Diagnóstico/ motivo de referencia	Servicio recibido*
1	28/06/2024	Centro de Salud de Siquinalá	HUM-E-0000280	Machuca Chanas, Manuel Enrique	Escuintla	Siquinalá	M	13	1	0	4	2	Epilepsia idiopática generalizada, ausencias de la juventud o epilepsia mioclonica juvenil	Video Electroencefalograma 24 horas

1/ Sexo:

- M = Masculino
- F = Femenino

2/ Pueblo:

- 1 Mestizo, Ladino
- 2 Maya
- 3 Garífuna
- 4 Xinca
- 5 Otros
- 6 No indica

3/ Discapacidad:

- 0. No aplica
- 1 Física
- 2 Mental
- 3 Visual
- 4 Auditiva
- 5 Otro

4/ Escolaridad:

- 1. No aplica
- 2 Pre Primaria
- 3 Primaria
- 4 Básicos
- 5 Diversificado
- 6 Universidad
- 7 Ninguno
- 8 No indica

* de acuerdo con la cartera de servicios del plan de trabajo

5/ Consulta:

- 1 Primera consulta (paciente que asiste a consulta por primera vez al servicio)
- 2 Reconsulta (paciente que asiste al servicio por seguimiento)
- 3 Emergencia (paciente que asiste al servicio por urgencia médica)

Elaborado

por:

Nombre y firma

[Handwritten signature]

Katerinne Michel Pineda Reynoso
Atención a Pacientes

Centro de Epilepsia
y Neurocirugía Funcional

Autorizado por:

Nombre y firma
Representante legal

[Handwritten signature]

Silvia Leticia López Chacón

Fecha: 30 de Junio del 2024.



Ministerio de Salud Pública y Asistencia Social

ASOCIACION HUMANA ONG
7a. Calle A 1-62 Zona 10

Teléfono: 2362-3209 y 11 Correo Electronico: info@humanagt.org
PROCEDIMIENTO DE ELECTRO CORTICOGRAFIA TRANSOPERATORIA
Listado de Personas Atendidas Durante el Mes de Junio 2024



DECE-9

No.	Fecha de atención	Servicio de salud quien refiere	N. Expediente	Nombre completo	Departamento	Municipio	1 Sexo	Edad	2 Pueblo	3 Discapacidad	4 Escolaridad	5 Consulta	Diagnóstico/ motivo de referencia
1	10/06/2024	Centro de Salud Sumpango	HUM-E-0000034	Balan Chiquito Silv Bryan	Sacatepequez	Sumpango	M	19	1	0	3	2	Crisis Epilepticas

1/ Sexo:
M = Masculino
F = Femenino

2/ Pueblo:
1 Mestizo, Ladino
2 Maya
3 Garifuna
4 Xinca
5 Otros
6 No indica

3/ Discapacidad:
0. No aplica
1 Fisica
2 Mental
3 Visual
4 Auditiva
5 Otro

4/ Escolaridad:
1. No aplica
2 Pre Primaria
3 Primaria
4 Básicos
5 Diversificado
6 Universidad
7 Ninguno
8 No indica

5/ Consulta:
1 Primera consulta (paciente que asiste a consulta por primera vez al servicio)
2 Reconsulta (paciente que asiste al servicio por seguimiento)
3 Emergencia (paciente que asiste al servicio por urgencia médica)

* de acuerdo con la cartera de servicios del plan de trabajo

Elaborado por:
Nombre y firma

Silvia Mariela Alonzo Morales
Silvia Mariela Alonzo Morales
Fecha: 30 de Junio de 2024



Centro de Epilepsia y Neurocirugia Funcional

Silvia Lopez Chacon
Silvia Leticia López Chacón
Representante legal



Ministerio de
**Salud Pública
y Asistencia
Social**

ASOCIACION HUMANA ONG

7a. CALLE "A" 1-62, ZONA 10 GUATEMALA, GUATEMALA

CORREO ELECTRÓNICO: helyd.lopez@humanagot.org Y TELÉFONO: 22388400

PROGRAMA DE APOYO DE PSICOEDUCACION A PACIENTES CON PROBLEMAS NEUROLOGICOS

Listado de beneficiarios atendidos durante el mes Junio del año 2024



DECE-9

No.	Fecha de atención	Servicio de salud quien refiere	N. Expediente	Nombre completo	Departamento	Municipio	1 Sexo	Edad	2 Pueblo	3 Discapacidad	4 Escolaridad	5 Consulta	Diagnóstico/ motivo de referencia	Servicio recibido*
1	5/06/2024	Hospital General San Juan de Dios	HUM-E-0000017	Alonso Morales Silvia Mariela	Guatemala	Guatemala	F	37	1	0	5	1	Epilepsia	Taller de Psicoeducación
2	5/06/2024	Hospital de Infectología y Rehabilitación	HUM-E-0000189	Gonzalez Cruz Madelin Anny	Guatemala	Mixco	F	14	1	0	3	2	Crisis Focales	Taller de Psicoeducación
3	5/06/2024	Centro de Salud Boca del Monte	HUM-E-0000095	Chinchilla Cejas Felix Alfredo	Guatemala	Guatemala	M	52	1	0	4	2	Parkinson	Taller de Psicoeducación
4	5/06/2024	Hospital Roosevelt	HUM-E-0000341	Ortiz Perez Odilia	Guatemala	Villa Nueva	F	50	1	0	3	2	CPC sec. Generalizadas	Taller de Psicoeducación
5	5/06/2024	Hospital Roosevelt	HUM-E-0000385	Reyes Galvan Maria Jose	Guatemala	Mixco	F	36	1	0	3	2	Movimientos involuntarios	Taller de Psicoeducación
6	5/06/2024	Hospital General San Juan de Dios	HUM-E-0000160	Gallego Coc Cesar Augusto	Guatemala	Guatemala	M	48	1	0	6	2	Parkinson	Taller de Psicoeducación
7	5/06/2024	Hospital Roosevelt	HUM-E-0000445	Tatuaca Diaz Anderson Silven	Guatemala	Guatemala	M	12	1	0	3	2	Epilepsia	Taller de Psicoeducación
8	5/06/2024	Hospital Roosevelt	HUM-E-0000227	Hernandez Xitumul Jairo Vicente	Guatemala	San Miguel Petapa	M	28	1	0	3	2	Epilepsia Focal Farmacorresistente del Lóbulo Temporal Izquierdo, probablemente neocortical.	Taller de Psicoeducación
9	5/06/2024	Hospital Roosevelt	HUM-E-0000347	Patzan Ahituris de Dominguez Susan Emise	Guatemala	Guatemala	F	49	1	0	3	2	Parkinson	Taller de Psicoeducación
10	5/06/2024	Hospital de Jutiapa	HUM-E-0000043	Barrera Polanco Gladys Mayenela	Jutiapa	Jutiapa	F	24	1	0	3	1	CPC sec generalizadas,	Taller de Psicoeducación
11	5/06/2024	Hosp. Nacional de Escuintla	0238-2011-0006-43	Perez Sinay Mariana Jimenez	Escuintepeque	Alotenango	F	14	1	0	2	2	Epilepsia parcial compleja, posiblemente cingulo,	Taller de Psicoeducación
12	5/06/2024	Hosp. Nacional de Escuintla	0238-2014-0227-88	Iquic Bernardino	Escuintepeque	Alotenango	M	25	1	0	2	2	Crisis convulsivas generalizadas	Taller de Psicoeducación
13	5/06/2024	Hospital Roosevelt	HUM-E-0000012	Altzalan Chinchilla Mayra Yolanda	Guatemala	Guatemala	F	39	1	0	5	2	Epilepsia temporal Izquierda	Taller de Psicoeducación
14	5/06/2024	Centro de Salud San Martin Jilotepeque	HUM-E-0000084	Celiz Balan Gloria Amalia	Chimaltenango	San Martin Jilotepeque	F	36	1	0	2	2	Crisis Epilepticas	Taller de Psicoeducación
15	12/06/2024	Centro de Salud San Martin Jilotepeque	HUM-E-0000084	Celiz Balan Gloria Amalia	Chimaltenango	San Martin Jilotepeque	F	36	1	0	2	2	Crisis Epilepticas	Taller de Psicoeducación
16	12/06/2024	Centro de Salud Canalitos	HUM-E-0000481	Monica Maresa Viciman Aldana	Guatemala	Guatemala	F	37	1	0	5	1	Epilepsia	Taller de Psicoeducación

No.	Fecha de atención	Servicio de salud quien refiere	N. Expediente	Nombre completo	Departamento	Municipio	1 Sexo	Edad	2 Pueblo	3 Discapacidad	4 Escolaridad	5 Consulta	Diagnóstico/ motivo de referencia	Servicio recibió*
17	12/06/2024	Hospital de Neurología y Rehabilitación	HUM-E-0000189	González Cruz Medellín Anahí	Guatemala	Mixco	F	14	1	0	3	2	Crisis Focales	Taller de Psicoeducación
18	12/06/2024	Hospital Roosevelt	HUM-E-0000395	Reyes Galán María Jose	Guatemala	Mixco	F	36	1	0	3	2	Movimientos involuntarios	Taller de Psicoeducación
19	12/06/2024	Hospital de Jutiapa	HUM-E-0000043	Barrera Polanco Gladys Mayenela	Jutiapa	Jutiapa	F	24	1	0	3	1	GPC sec generalizadas,	Taller de Psicoeducación
20	12/06/2024	Hospital Roosevelt	HUM-E-0000347	Patzan Abujaris de Dominguez Susan Eunice	Guatemala	Guatemala	F	49	1	0	3	2	Parkinson	Taller de Psicoeducación
21	12/06/2024	Hospital General San Juan de Dios	HUM-E-0000017	Alonso Morales Silvia Mariela	Guatemala	Guatemala	F	37	1	0	5	1	Epilepsia	Taller de Psicoeducación
22	12/06/2024	Hospital Roosevelt	HUM-E-0000318	Morales Hernandez Gladys Andare	Guatemala	Mixco	F	47	1	0	5	2	Migraña Postictal	Taller de Psicoeducación
23	12/06/2024	Centro de Salud Boca del Monte	HUM-E-0000095	Chinchilla Carlos Felix Alfredo	Guatemala	Guatemala	M	52	1	0	4	2	Parkinson	Taller de Psicoeducación
24	12/06/2024	Centro de Salud Ciudad Savelite	HUM-E-0000216	Hernandez Estrada Brandon Gabriel	Guatemala	Mixco	M	17	1	0	3	2	Crisis frontales, crisis atónicas.	Taller de Psicoeducación
25	12/06/2024	Hospital San Juan de Dios	HUM-E-0000136	Escobar Hernandez Allison Nahomi	Guatemala	Guatemala	F	11	1	0	1	2	Epilepsia Frontal	Taller de Psicoeducación
26	12/06/2024	Hospital General San Juan de Dios	HUM-E-0000371	Quijé Godínez, Rember Wilfredo	Guatemala	Guatemala	M	32	1	0	5	2	Epilepsia	Taller de Psicoeducación
27	12/06/2024	Centro de Salud zona 1	HUM-E-0000294	Mazategos Soto Damaris	Guatemala	Guatemala	F	52	1	0	5	1	Epilepsia	Taller de Psicoeducación
28	26/06/2024	Hospital San Juan de Dios	HUM-E-0000404	Santos Cortez Ruben Gatica	Guatemala	Guatemala	M	64	1	0	1	2	Síndrome Parkinsoniano	Taller de Psicoeducación
29	26/06/2024	Hospital San Juan de Dios	HUM-E-0000389	Rodas Gomez Maria Isabel	Guatemala	Guatemala	F	18	1	0	5	2	Epilepsia focal del lóbulo temporal no lateralizable. Psicosis interictal	Taller de Psicoeducación
30	26/06/2024	Centro de Salud Zona 11	HUM-E-0000048	Barríos Hortencia Guadalupe	Guatemala	Guatemala	F	52	1	0	6	2	Regulación Emocional	Taller de Psicoeducación
31	26/06/2024	Hospital San Juan de Dios	HUM-E-0000168	García Martínez Alejandra Isabel	Guatemala	Guatemala	F	17	1	0	6	2	Prob Epilepsia Focal del lóbulo frontal no lateralizable	Taller de Psicoeducación
32	26/06/2024	Centro de Salud Iro. De Julio	HUM-E-0000659	Mateo Manno Nahaly Fernanda	Guatemala	Guatemala	F	14	1	0	2	1	Epilepsia	Taller de Psicoeducación
33	26/06/2024	Centro de Salud San Martín Ilotepeque	HUM-E-0000084	Celis Balan Gloria Amalia	Chimaltenango	San Martín Ilotepeque	F	36	1	0	2	2	Crisis Epilepticas	Taller de Psicoeducación
34	26/06/2024	Hospital Roosevelt	HUM-E-0000318	Morales Hernandez Gladys Andare	Guatemala	Mixco	F	47	1	0	5	2	Migraña Postictal	Taller de Psicoeducación
35	26/06/2024	Hospital de Jutiapa	HUM-E-0000043	Barrera Polanco Gladys Mayenela	Jutiapa	Jutiapa	F	24	1	0	3	1	GPC sec generalizadas,	Taller de Psicoeducación

No.	Fecha de atención	Servicio de salud quien refiere	N. Expediente	Nombre completo	Departamento	Municipio	1 Sexo	Edad	2 Pueblo	3 Discapacidad	4 Escolaridad	5 Consulta	Diagnóstico/ motivo de referencia	Servicio recibido*
36	26/06/2024	Centro de Salud Ciudad Quetzal	HUM-E-0000238	Ixen Gonzalez Litzy Azucena Anahí	Guatemala	Mixco	F	23	1	0	4	2	Egi	Taller de Psicoeducación
37	26/06/2024	Hospital General San Juan de Dios	HUM-E-0000017	Alonso Morales Silvia Mariela	Guatemala	Guatemala	F	37	1	0	5	1	Epilepsia	Taller de Psicoeducación
38	26/06/2024	Hospital Roosevelt	HUM-E-0000445	Tatuaca Diaz Anderson Stiven	Guatemala	Guatemala	M	12	1	0	3	2	Epilepsia	Taller de Psicoeducación
39	26/06/2024	Hospital de Infectología Y Rehabilitación	HUM-E-0000189	Gonzalez Cruz Madelin Anahy	Guatemala	Mixco	F	14	1	0	3	2	Crisis Focales	Taller de Psicoeducación

4/ Escolaridad: * de acuerdo con la cartera de servicios del plan de trabajo

- 1. No aplica
- 2. Pre Primaria
- 3. Primaria
- 4. Básicos
- 5. Diversificado
- 6. Universidad
- 7. Ninguno
- 8. No indica

3/ Discapacidad:

- 0. No aplica
- 1. Física
- 2. Mental
- 3. Visual
- 4. Auditiva
- 5. Otro

1/ Sexo:

- M = Masculino
- F = Femenino

2/ Pueblo:

- 1. Mesoizo, Ladino
- 2. Maya
- 3. Garífuna
- 4. Xinka
- 5. Otros
- 6. No indica



Centro de Epilepsia y Neurocirugía

[Handwritten Signature]

Katerinne Michel Pineta Reynoso
Atención a Pacientes

[Handwritten Signature]

Silvia Leticia López Chacón
Representante legal

Elaborado por:

Nombre y firma

Fecha: 30 de Junio del 2024



Ministerio de
Salud Pública
y Asistencia
Social

ASOCIACION HUMANA ONG

7a. Calle A 1-62 Zona 10

Teléfono: 2362-3209 y 11 Correo Electrónico: info@humanagt.org

PROCEDIMIENTO DE NEUROCIRUGÍA FUNCIONAL

Listado de Personas Atendidas Durante el Mes de Junio de 2024



DECE-9

No.	Fecha de atención	Servicio de salud quien refiere	N. Expediente	Nombre completo	Departamento	Municipio	1 Sexo	Edad	2 Pueblo	3 Discapacidad	4 Escolaridad	5 Consulta	Diagnóstico/ motivo de referencia
1	10/06/2024	Centro de Salud Sumpango	HUM-E-00000034	Balan Chiquito Stiv Bryan	Sacatepequez	Sumpango	M	19	1	0	3	2	Cirugía de Epilepsia

1/ Sexo:

- M = Masculino
- F = Femenino

2/ Pueblo:

- 1 Mestizo, Ladino
- 2 Maya
- 3 Garifuna
- 4 Xinca
- 5 Otros
- 6 No indica

3/ Discapacidad:

- 0. No aplica
- 1 Física
- 2 Mental
- 3 Visual
- 4 Auditiva
- 5 Otro

4/ Escolaridad: * de acuerdo con la cartera de servicios del plan de trabajo

- 1. No aplica
- 2 Pre Primaria
- 3 Primaria
- 4 Básicos
- 5 Diversificado
- 6 Universidad
- 7 Ninguno
- 8 No indica

Alfonzo Morales
Silvia Mariela Alfonzo Morales
Fecha: 30 de Junio de 2024



Centro de ~~Neurocirugía~~ y Neurocirugía Funcional
Silvia Leticia López Chacón
Representante legal

Silvia López Chacón



Ministerio de
**Salud Pública
y Asistencia
Social**



AREA ANEXOS

CAJA FISCAL DE INGRESOS Y EGRESOS, ELECTRONICA

FORM. 200-A-3

CAJA FISCAL DE INGRESOS Y EGRESOS, ELECTRONICA



OFICINA: ASOCIACION HUMANA ONG Cuentadancia 2022-100-10

LUGAR: 7 Calle "A" 1-62 Zona 10 Teléfono 2238-8400

DEPARTAMENTO: GUATEMALA

CAJA: INGRESOS

(INGRESOS O EGRESOS)

JUNIO DEL 2024



Correlativo CGC

330 de 500

ORIGINAL

CORRESPONDIENTE AL MES DE:

Cifras expresadas en Quetzales

1 DIA	2 CUENTAS, CONCEPTOS Y NUMEROS DE COMPROBANTE	3 FORMA No.	4 NUMERACIONES USADAS DEL No. AL No.		6 SUMAS PARCIALES	7 SUMAS TOTALES
	Saldo anterior Mayo de 2024					
	Saldo anterior de Caja Chica Mayo de 2024					Q -
	Saldo anterior en cuenta Monetaria Mayo de 2024					Q 334,962.85
	Sub Total Saldo Anterior					Q 334,962.85
	INGRESOS					
10	Pago del cuarto desembolso correspondiente al aporte del año 2024, según convenio No. 29-2024 firmado entre Asociación Humana ONG y el Ministerio de Salud Pública y Asistencia Social. NC No. 299789595	63-A2	299682	299682		Q 700,000.00
28	Pago del cuarto desembolso correspondiente al aporte del año 2024, según convenio No. 29-2024 firmado entre Asociación Humana ONG y el Ministerio de Salud Pública y Asistencia Social. NC No. 299789595	63-A2	299683	299683		Q 700,000.00
30	Cheque no. 3129 a nombre de Distmedik Hospitalaria, S. A. de fecha 30/09/2023 no cobrado con mas de 6 meses de emisión.					Q 124.40
	Total Ingresos del Mes de Junio 2024					Q 1,400,124.40
	RESUMEN DE INGRESOS					
	Saldo anterior (+) Ingresos total disponibilidad					Q 1,735,087.25
	Egresos del mes de Junio del 2024					Q 736,081.36

CAJA FISCAL DE INGRESOS Y EGRESOS, ELECTRONICA

FORM. 200-A-3



OFICINA: ASOCIACION HUMANA ONG Cuentadancia 2022-100-101-31-005
 LUGAR: 7 Calle "A" 1-62 Zona 10 Teléfono 2238-8400
 DEPARTAMENTO: GUATEMALA
 CAJA: EGRESOS
 (INGRESOS O EGRESOS)
 CORRESPONDIENTE AL MES DE: JUNIO DEL 2024



Correlativo CGC

331 de 500

ORIGINAL		Cifras expresadas en Quetzales				
SE CONSERVA EN LA OFICINA PARA FORMAR SU PROPIO LIBRO DE CUENTAS		3	6		7	
DIA	2	FORMA No.	NUMERACIONES USADAS No.	DEL AL No.	SUMAS PARCIALES	SUMAS TOTALES
11	Valor por pago de Arrendamiento de Equipo de Microregistro, Equipo de Marco Estereotáxico y Equipo Generador de Radiofrecuencia para cirugía de paciente Devora Johana Arias, realizada el 25/04/2024 en Asociación Humana ONG. Según NOG 22420142 y contrato No. 002-2024, según factura Serie D4087DA2 y No. 3345303049. Reposición cheque No. 3532. A favor de CIRUGIA AVANZADA S.A., pagado con cheque No. 3556				Q	106,537.50
11	Valor por pago de Arrendamiento de Equipo de Microregistro, Equipo de Marco Estereotáxico y Equipo Generador de Radiofrecuencia para cirugía de paciente Fernanda Martínez, realizada el 28/04/2024 en Asociación Humana ONG. Según NOG 22420142 y contrato No. 002-2024, según factura Serie 975AF048 y No. 1752975007. Reposición cheque No. 3533. A favor de CIRUGIA AVANZADA S.A., pagado con cheque No. 3557				Q	106,537.50
11	Valor por pago de Arrendamiento de Equipo de Microregistro, Equipo de Marco Estereotáxico y Equipo Generador de Radiofrecuencia para cirugía de paciente Florinda Villatoro, realizada el 24/04/2024 en Asociación Humana ONG. Según NOG 22420142 y contrato No. 002-2024, según factura Serie 52D87472 y No. 3878953466. Reposición cheque No. 3534. A favor de CIRUGIA AVANZADA S.A., pagado con cheque No. 3558				Q	106,537.50
11	Valor por pago de Arrendamiento de Cabezal de Mayfield, de Instrumental Quirúrgico, de Craneotomo Eléctrico y Arrendamiento de Microscopio, para cirugía de pacientes Florinda Villatoro, Angel Barrera, Ursula Noj, Devora Arias y Fernanda Martínez realizadas en Asociación Humana ONG. Según NOG 22755810 y Acta No. 97-2024, según facturas Serie B1DF4D9C - 688CFC43 - F7730626 - A79C2636 - 2BCC111B y No. 1829193157 - 407782016 - 4242882780 - 3194833705 - 4106044687; según NOG 22755616 y Acta No. 95-2024, según facturas Serie 084059AD - F807A72F - A221D808 - 835888343 - 90152E03 y No. 1636780240 - B62012514 - 3767094628 - 331761037 - 46615314; según NOG 22755128 y Acta No. 94-2024, según facturas Serie EB886FF - AC388D43 - 57F03AE2 - DD204836 - 643DF0D7 y No. 1011305918 - 2927771740 - 4292692562 - 1560954166 - 626214135; según NOG 22755691 y Acta No. 96-2024, según facturas Serie 777F371E - 3A534E30 - 784ED8CD - 88911846 - E7D20A5B y No. 3277996719 - 3442952934 - 982272096 - 4069606733 - 2012956512. Reposición cheque No. 3553. A favor de CIRUGIA AVANZADA S.A., pagado con cheque No. 3559.				Q	55,379.45
13	Valor por pago de Declaración de Retenciones Impuesto Sobre la Renta (IR-MAYO-2024) correspondiente al mes de mayo 2024. Según formulario Sat-2000 No. 42 970 073 446. A favor de TESORERIA NACIONAL, pagado con cheque No. 3560.				Q	45,801.28
13	Valor por pago de cuota patronal y laboral de la planilla HU-ABRIL-2024 de Asociación Humana ONG, correspondiente al mes de mayo 2024, según recibo de pago DR-182-1 No. 4770690, según formulario DR-001-2, planilla No. 9631100. A favor de INSTITUTO GUATEMALTECO DE SEGURIDAD SOCIAL, pagado con cheque No. 3561				Q	10,381.91
13	Valor por pago de cuota patronal y laboral de la planilla HU-ABRIL-2024 de Asociación Humana ONG, correspondiente al mes de mayo 2024, según recibo de pago DR-182-1 No. 4770690, según formulario DR-001-2, planilla No. 9631100. A favor de INSTITUTO GUATEMALTECO DE SEGURIDAD SOCIAL, pagado con cheque No. 3561				Q	4,699.59
13	Valor por el pago de Prestaciones Laborales del 01 de enero 2023 al 09 de febrero 2024 (Bono 14, aguinaldo y vacaciones). A favor de ELSA MARIA DEL ROSARIO HERNANDEZ RAMOS, pagado con cheque No. 3562				Q	3,224.71
13	Valor por el pago de Prestaciones Laborales del 30 de enero 2023 al 29 de febrero 2024 (Bono 14, aguinaldo y vacaciones). A favor de LENCY LORENZA GODINEZ POCOM, pagado con cheque No. 3563				Q	1,364.37
13	Valor por el pago de Prestaciones Laborales del 01 de diciembre 2023 al 26 de marzo 2024 (Bono 14, aguinaldo y vacaciones). A favor de EMILIO RENE LOPEZ GARCIA, pagado con cheque No. 3564				Q	2,120.54
13	Valor por el pago de Prestaciones Laborales del 15 de enero 2024 al 26 de marzo 2024 (Bono 14, aguinaldo y vacaciones). A favor de CINDY ANALYZ MENEZDEZ COLINDREZ, pagado con cheque No. 3565				Q	1,984.98
	VAN...				Q	444,579.33

FORM. 200-A-3

CAJA FISCAL DE INGRESOS Y EGRESOS, ELECTRONICA



CAJA FISCAL DE INGRESOS Y EGRESOS, ELECTRONICA

OFICINA: ASOCIACION HUMANA ONG Cuentadancia 2022-100-101-31-005

LUGAR: 7 Calle "A" 1-62 Zona 10 Teléfono 2238-8400

DEPARTAMENTO: GUATEMALA

CAJA: EGRESOS

(INGRESOS O EGRESOS)

CORRESPONDIENTE AL MES DE: JUNIO DEL 2024



Correlativo CGC

332 de 500

Cifras expresadas en Quetzales

ORIGINAL SE CONSERVA EN LA OFICINA PARA FORMAR SU PROPIO ARCHIVO DE CUENTA	2 CUENTAS, CONCEPTOS Y NUMEROS DE COMPROBANTE	3 FORMA No.	NUMERACIONES USADAS No.	DEL AL No.	6 SUMAS PARCIALES	7 SUMAS TOTALES
	VIENEN...					Q 444,579.33
24	Valor por el pago de Prestaciones Laborales del 11 de marzo 2024 al 03 de Junio 2024 (Bono 14, aguinaldo y vacaciones). A favor de GERALDINE STEFFANY ISMAEL GONZÁLEZ, pagado con cheque No. 3566				Q	6,166.27
24	Valor por el pago de Prestaciones Laborales del 01 de enero 2024 al 30 de Junio 2024 (Bono 14, aguinaldo y vacaciones). A favor de ANDREA XIMENA SÁNCHEZ MORALES, pagado con cheque No. 3567				Q	10,884.35
24	Valor por pago de Salario como Psiquiatra en Asociación Humana ONG, correspondiente al mes de Junio 2024. Según planilla HU-JUNIO-2024. A favor de ANDREA XIMENA SANCHEZ MORALES, pagado con cheque No. 3568				Q	8,584.81
24	Valor por pago de salario como Neurólogo-Epileptólogo en Asociación Humana ONG, correspondiente al mes de Junio 2024. Según planilla HU-JUNIO-2024. A favor de JUAN ANDRES CALDERON MARTINEZ, pagado con cheque No. 3569				Q	10,466.46
24	Valor por pago de Salario como Auxiliar Contable I en Asociación Humana ONG, correspondiente al mes de Junio 2024. Según planilla HU-JUNIO-2024. A favor de ASTRID EMELINA HERRERA PEREZ, pagado con cheque No. 3570				Q	4,594.81
24	Valor por pago de salario como Médico-Residente en Asociación Humana ONG, correspondiente al mes de Junio 2024. Según planilla HU-JUNIO-2024. A favor de DIEGO JOSE SANCHEZ DIAZ, pagado con cheque No. 3571				Q	10,466.46
24	Valor por pago de salario como Psicólogo en Asociación Humana ONG, correspondiente al mes de Junio 2024. Según planilla HU-JUNIO-2024. A favor de DIEGO GERARDO JACOBS PIVARAL, pagado con cheque No. 3573				Q	3,826.12
24	Valor por pago de salario como Médico-Residente en Asociación Humana ONG, correspondiente al mes de Junio 2024. Según planilla HU-JUNIO-2024. A favor de GERALDINNE STEFFANY ISMAEL GONZALEZ, pagado con cheque No. 3574				Q	1,080.68
25	Valor por pago de salario como Secretaria Médica en Asociación Humana ONG, correspondiente al mes de Junio 2024. Según planilla HU-JUNIO-2024. A favor de MELANNY HAYDEE LOPEZ IZAGUIRRE, pagado con cheque No. 3575				Q	4,318.83
25	Valor por pago de servicio de turno nocturno de enfermería para cuidados de paciente Stiv Balan Chiquito los días 10 y 12 de junio del 2024 en clínicas de Asociación Humana ONG. Según facturas serie 0A7C8D68 - 9F992752 y No. 3800582986 - 3743239032. A favor de MYNOR CHIRIX MUJ, pagado con cheque No. 3576				Q	800.00
25	Pago de Salario correspondiente al mes de Junio 2024 según planilla No. HU-JUNIO-2024. Como Director Médico, en las Instalaciones de Asociación Humana ONG. A favor de Juan Carlos Lara Girón, pagado con ND No. 30029919				Q	25,420.57
25	Pago de Salario correspondiente al mes de Junio del 2024, según planilla No. HU-JUNIO-2024. Como Neuropsicóloga en las Instalaciones de Asociación Humana ONG. A favor de Zoe María Gómez Pérez, pagado con ND No. 30029919				Q	8,584.81
25	Pago de Salario correspondiente al mes de Junio del 2024 según planilla No. HU-JUNIO-2024. Como Neurólogo en las Instalaciones de Asociación Humana ONG. A favor de Edwin Stanly Escobar Pineda, pagado con ND No. 30029919				Q	12,176.46
25	Pago de Salario correspondiente al mes de Junio del 2024 según planilla No. HU-JUNIO-2024. Como Neurólogo en las Instalaciones de Asociación Humana ONG. A favor de Abel Alejandro Sanabria Sanchinel, pagado con ND No. 30029919				Q	22,649.32
25	Pago de Salario correspondiente al mes de Abril del 2024 según planilla No. HU-JUNIO-2024. Como Epileptólogo en las Instalaciones de Asociación Humana ONG. A favor de Jorge Alfredo León Aldana, pagado con ND No. 30029919				Q	10,371.46
25	Pago de Salario correspondiente al mes de Junio 2024, según planilla No. HU-JUNIO-2024. Como Secretaria Médica, en las Instalaciones de Asociación Humana ONG. A favor de Silvia Mariele Alonzo Morales, pagado con ND No. 30029919				Q	5,164.81
	VAN...				Q	590,135.55

CAJA FISCAL DE INGRESOS Y EGRESOS, ELECTRONICA



OFICINA: ASOCIACION HUMANA ONG Cuertadanda 2022-100-101-31-005

LUGAR: 7 Calle "A" 1-62 Zona 10 Teléfono 2238-8400

DEPARTAMENTO: GUATEMALA

CAJA: EGRESOS

(INGRESOS O EGRESOS)

CORRESPONDIENTE AL MES DE: JUNIO DEL 2024



Correlativo CGC

333 de 500

ORIGINAL SE CONSERVA EN LA OFICINA PARA FORMAR SU PROPIA COPIA		2.	3	NUMERACIONES	6	7
DIA	CUENTAS, CONCEPTOS Y NUMEROS DE COMPROBANTE	FORMA No.	USADAS AL No.	DEL AL No.	SUMAS PARCIALES	SUMAS TOTALES
	VIENEN...					Q 590,135.55
25	Pago de Salario correspondiente al mes de Junio de 2024 según planilla No. HU-JUNIO-2024. Como Jefe de Enfermería y Técnico de EEG A, en las Instalaciones de Asociación Humana ONG. A favor de Irma Verdúca González Esquivel, pagado con ND No.30029919				Q	5,164.81
25	Pago de Salario correspondiente al mes de Junio del 2024 según planilla No. HU-JUNIO-2024. Como Auxiliar de Enfermería, en las Instalaciones de Asociación Humana ONG. A favor de Aura Anita Sazo Rojas de Pineda, pagado con ND No.30029919.				Q	4,594.81
25	Pago de Salario correspondiente al mes de Junio de 2024, según planilla No. HU-Junio-2024. Como secretaria médica en las Instalaciones de Asociación Humana ONG. A favor de Katherine Michel Pineda Reynoso, pagado con ND No.30029919				Q	4,594.81
25	Pago de Salario correspondiente al mes de Junio del 2024 según planilla No. HU-JUNIO-2024. Como Gerente de Operaciones y RRHH, en las Instalaciones de Asociación Humana ONG. A favor de Mima Leonor Pérez Santos, pagado con ND No. 30029919				Q	14,266.46
25	Pago de Salario correspondiente al mes de Junio del 2024 según planilla No. HU-JUNIO-2024. Como Psicólogo, en las Instalaciones de Asociación Humana ONG. A favor de Luis Eduardo Rodríguez Ramírez, pagado con ND No.30029919.				Q	6,684.81
25	Pago de Salario correspondiente al mes de Junio de 2024 según planilla No. HU-JUNIO-2024. Como encargado de servicios varios, en las Instalaciones de Asociación Humana ONG. A favor de Jonny René López Cerna, pagado con ND No.30029919.				Q	3,826.12
25	Pago de Salario correspondiente al mes de Junio 2024 según planilla No. HU-JUNIO-2024. Como Gerente Administrativo, en las Instalaciones de Asociación Humana ONG. A favor de Helcy Jeaneth López López, pagado con ND No.30029919.				Q	12,366.46
25	Pago de Salario correspondiente al mes de Junio 2024 según planilla No. HU-JUNIO-2024. Como Auxiliar de Servicios Varios, en las Instalaciones de Asociación Humana ONG. A favor de Fulgencio Emanuel Ramirez Marroquin, pagado con ND No.30029919.				Q	3,730.95
25	Pago de Salario correspondiente al mes de Junio 2024 según planilla No. HU-JUNIO-2024. Como Neurólogo, en las Instalaciones de Asociación Humana ONG. A favor de Byron Daniel Bol Marroquin, pagado con ND No. 30029919.				Q	16,120.57
25	Pago de Salario correspondiente al mes de Junio 2024 según planilla No. HU-JUNIO-2024. Como Contador General, en las Instalaciones de Asociación Humana ONG. A favor de Luis René Velásquez Nájera, pagado con ND No. 30029919.				Q	9,796.00
25	Pago de Salario correspondiente al mes de Junio 2024 según planilla No. HU-JUNIO-2024. Como Auxiliar de Enfermería, en las Instalaciones de Asociación Humana ONG. A favor de Mynor Chirib Phil, pagado con ND No.30029919.				Q	4,426.12
25	Pago de Salario correspondiente al mes de Junio 2024 según planilla No. HU-JUNIO-2024. Como Auxiliar de Enfermería, en las Instalaciones de Asociación Humana ONG. A favor de Alvaro Alexander Perón Cerna, pagado con ND No.30029919.				Q	4,426.12
26	Valor por pago de honorarios profesionales como médico residente en cuidados brindados a paciente Stív Bryan Balán Chiquito los días 10 y 11 de Junio del 2024 en clínicas de Asociación Humana ONG, según factura serie 04D504EB y No. 1616694678. A favor de ROMENDY IJAZEMA GODINEZ GODINEZ DE MONZON, pagado con cheque No. 3578				Q	2,000.00
26	Valor por pago de servicio de Alimentación prestados a pacientes de jornada quirúrgica del 23 al 29 de abril del 2024 en clínicas de Asociación Humana ONG, según factura serie 3D66B48C y No. 580143153. A favor de MARLENE NDEMI CHOC HERNANDEZ, pagado con cheque No. 3579				Q	1,310.00
26	Valor por pago de servicio por Recolección de Desechos realizado en instalaciones de Asociación Humana ONG, correspondiente al mes de Mayo 2024. Según facturas Serie 2F351D66 - 2207E59C y No. 2397850618 - 1307658989. A favor de ECOTERMO DE CENTRO AMERICA S.A., pagado con cheque No. 3580				Q	635.00
	VAN...				Q	684,077.59

CAJA FISCAL DE INGRESOS Y EGRESOS, ELECTRONICA

FORM. 200-A-3



OFICINA: ASOCIACION HUMANA ONG Cuentadancia 2022-100-101-31-005

LUGAR: 7 Calle "A" 1-62 Zona 10 Teléfono 2238-8400

DEPARTAMENTO: GUATEMALA

CAJA: EGRESOS

(INGRESOS O EGRESOS)

CORRESPONDIENTE AL MES DE: JUNIO DEL 2024



Correlativo CGC

334 de 500

ORIGINAL SE CONSERVA EN LA OFICINA PARA FORMAR SU PROPIA COPIA DE CADA		2	3	6		7	
DIA		CUENTAS, CONCEPTOS Y NUMEROS DE COMPROBANTE	FORMA No.	NUMERACIONES USADAS No.	DEL AL No.	SUMAS PARCIALES	SUMAS TOTALES
		VIENEN...					Q 684,077.59
27		Valor por pago de servicio de exámen de compatibilidad Pz. realizado a paciente de Asociación Humana ONG, Stiv Bryan Balan Chiquito, según factura serie 9D3E15EB y No. 3305196874. A favor de TERAPIA CELULAR S.A., pagado con cheque No. 3581				Q	165.00
26		Valor por pago de servicio de enfermería en sala de operaciones durante cirugía de paciente Stiv Balan Chiquito el día 10 de junio del 2024 en clínicas de Asociación Humana ONG. Según factura serie D785C2B7 y No. 850087218. A favor de IRMA VERÓNICA GONZALEZ ESQUIVEL, pagado con cheque No. 3582				Q	500.00
26		Valor por compra de Insumos médicos hospitalarios para uso en pacientes de Asociación Humana ONG, según factura serie 4A2F7B24 y No. 2294172377. A favor de COMPAÑIA DE EQUIPO MEDICO-HOSPITALARIO S.A., pagado con cheque No. 3583				Q	2,880.00
26		Valor por pago de servicio de enfermería como instrumentista en sala de operaciones durante cirugía de paciente Stiv Balan Chiquito el día 10 de junio del 2024 en clínicas de Asociación Humana ONG. Según factura serie 2840DC4D y No. 2151039592. A favor de AURA ANITA SAZO ROJAS DE PINEDA, pagado con cheque No. 3584				Q	400.00
26		Valor por pago de servicio de arrendamiento de equipo médico-quirúrgico, sonastar aspirador de tumores ultrasónico, utilizado en cirugía realizada a paciente Stiv Balan Chiquito en clínicas de Asociación Humana ONG, según factura serie D3269682 y No. 2799322209. A favor de REPCA-MEDICAL S.A., pagado con cheque No. 3585				Q	3,400.00
26		Valor por pago de Servicio de arrendamiento de equipo multifuncional (fotocopiadora, impresora y escáner) marca RICOH, para uso en Asociación Humana ONG según acta administrativa No. 90-2024, correspondiente al mes de junio 2024. Según factura Serie 47E49A53 y No. 3192016557. A favor de JUAN FRANCISCO CATALAN GUDIEL, pagado con cheque No. 3586				Q	2,777.77
26		Valor por compra de insumos médicos hospitalarios para uso en pacientes de Asociación Humana ONG, según facturas serie A0BC529 - 15F7E580 y No. 3832168683 - 2102740757. A favor de EDIN EDUARDO JIMENEZ CASTILLO, pagado con cheque No. 3587				Q	6,900.00
26		Valor por pago de servicio de turno nocturno de enfermería para cuidados de paciente Stiv Balan Chiquito el día 11 de junio del 2024 en clínicas de Asociación Humana ONG. Según factura serie DAS88B39 y No. 2451984344. A favor de ALVARO ALEXANDER PEREN CANA, pagado con cheque No. 3588				Q	400.00
26		Valor por compra de insumos médicos hospitalarios para uso en pacientes de Asociación Humana ONG, según factura serie F026EBFE y No. 7499356611. A favor de IMPORTADORA JAEGER S.A., pagado con cheque No. 3590				Q	784.00
26		Valor por compra de insumos médicos hospitalarios para uso en pacientes de Asociación Humana ONG, según factura serie 8A21D9EF y No. 1760511151. A favor de CORPORACION ANSARO S.A., pagado con cheque No. 3591				Q	580.00
27		Valor por compra de insumos médicos hospitalarios para uso en pacientes de Asociación Humana ONG, según facturas serie 90DBBA1B - F69F11DA y No. 992035817 - 1957986191. A favor de DISTIMEDIK HOPITALARIA S.A., pagado con cheque No. 3593				Q	3,543.75
28		Valor por compra de insumos médicos hospitalarios para uso en pacientes de Asociación Humana ONG, según factura serie D9E6C8FE y No. 313205022B. A favor de SERVICIOS QUIRURGICOS S.A., pagado con cheque No. 3594				Q	1,920.00
28		Valor por Servicio de Telefonía correspondiente a las líneas 23611511 - 22347135 - 23623209 - 23623211 - 22388400, utilizadas en clínicas de Asociación Humana ONG. Según facturas serie 76291F0E - 8E8BD1AD - CA0694AF - B95F2FEB - DE1DB3AD y No. 4275834070 - 1758479444 - 3464119234 - 1212828758 - 2172472710. A favor de TELECOMUNICACIONES DE GUATEMALA S.A., pagado con cheque No. 3595				Q	2,267.00
		VAN...				Q	710,595.11

CAJA FISCAL DE INGRESOS Y EGRESOS, ELECTRONICA

FORM. 200-A-3

CAJA FISCAL DE INGRESOS Y EGRESOS, ELECTRONICA



OFICINA: ASOCIACION HUMANA ONG Cuentadancia 2022-100-101-31-005

LUGAR: 7 Calle "A" 1-62 Zona 10 Teléfono 2238-8400

DEPARTAMENTO: GUATEMALA

CAJA: EGRESOS

(INGRESOS O EGRESOS)

CORRESPONDIENTE AL MES DE: JUNIO DEL 2024



Correlativo CGC

335 de 500

ORIGINAL
SE CONSERVA EN LA ORIGINAL PARA FORMAR SU PROPIA COPIA DE CADA DIA

Cifras expresadas en Quetzales

1	2	3	4	5	6	7
DIA	CUENTAS, CONCEPTOS Y NUMEROS DE COMPROBANTE	FORMA No.	USADAS No.	DEL AL No.	SUMAS PARCIALES	SUMAS TOTALES
	VIENEN...					Q 710,595.11
28	Valor por compra de insumos médicos hospitalarios para uso en pacientes de Asociación Humana ONG, según factura serie SA087659 y No. 2060668440. A favor de ARPHARMA S.A., pagado con cheque No. 3596				Q	80.00
28	Valor por pago de Arrendamiento de Sistema de Neuronavegación, para cirugía de paciente Stív Balan Chiquito, realizada en Asociación Humana ONG. Según NOG 22329331 y contrato 001-2024, según factura Serie 82749727 y No. 3922281608. A favor de CIRUGIA AVANZADA S.A., pagado con cheque No. 3597				Q	14,330.36
28	Valor por pago de Arrendamiento de Cabezal de Mayfield, de Instrumental Quirúrgico, de Gránedotomo Eléctrico y Arrendamiento de Microscopio, para cirugía de paciente Stív Balan Chiquito realizada en Asociación Humana ONG. Según NOG 22755810 y Acta No. 97-2024, según factura Serie 805A7AD3 y No. 2171423078; según NOG 22755616 y Acta No. 95-2024, según factura Serie 184289C5 y No. 4237443653; según NOG 22755128 y Acta No. 94-2024, según factura Serie 183E1D4F y No. 24266102; según NOG 22755691 y Acta No. 96-2024, según factura Serie 4516608E y 1623672773. A favor de CIRUGIA AVANZADA S.A., pagado con cheque No. 3598				Q	11,075.89
						736,081.36

CAJA FISCAL DE INGRESOS Y EGRESOS, ELECTRONICA

FORM. 200-A-3

CAJA FISCAL DE INGRESOS Y EGRESOS, ELECTRONICA



OFICINA: ASOCIACION HUMANA ONG Cuatadancia 2022-100-101-11-005
 LUGAR: 7 Calle "A" 1-62 Zona 10 Teléfono 2238-8400
 DEPARTAMENTO: GUATEMALA
 CAJA: EGRESOS



Correlativo CGC

336 de 500

(INGRESOS O EGRESOS)

CORRESPONDIENTE AL MES DE: JUNIO DEL 2024



ORIGINAL
 SE CONSERVA EN LA ORIGINAL PARA
 FORMAS DE CONTROL DE CAJA

Cifras expresadas en Quetzales

1 DIA	2 CUENTAS, CONCEPTOS Y NUMEROS DE COMPROBANTE	3 FORMA No.	4 NUMERACIONES USADAS No.	5 DEL AL No.	6 SUMAS PARCIALES	7 SUMAS TOTALES
	RESUMEN DE EGRESOS					
	Recurso Humano					Q 304,340.64
	Funcionamiento					Q 431,740.72
	OTROS EGRESOS					
	TOTAL					Q 736,081.36
	Saldo anterior de Caja Chica Abril 2024					Q -
	Saldo Anterior mes Mayo 2024					Q 334,962.85
	Ingresos del mes de Junio 2024					Q 1,400,124.40
	Sub total					Q 1,735,087.25
	Egresos del mes de Mayo del 2024					Q 736,081.36
	Saldo para el próximo mes					Q 999,005.89

200-A-3 Caja Fiscal del 01 al 500 cantidad 500 sin serie, Forma autorizada según resolución CGC número MP/002169 Gestión Número 377759 de Fecha 5-6-2019 Correlativo 01-2020 De fecha 20-01-2020 E. Fiscal 4-A1-CCC 16361 de Fecha 20-01-2020 Autorizado Del 1 al 500 Libro ABS Folio 125 ASOCIACIÓN HUMANA ONG NR 72509708, De Cuenta A-5-979

NUEVO REGISTRO DE RENDICIÓN DE CUENTAS

Año	Mes	Tipo	Estado	Editar	Opciones
2024	Junio	RENDICION DE CAJA FISCAL	ENVIADO		
2024	Mayo	RENDICION DE CAJA FISCAL	APROBADO		
2024	Abril	RENDICION DE CAJA FISCAL	APROBADO		
2024	Marzo	RENDICION DE CAJA FISCAL	APROBADO		
2024	Febrero	RENDICION DE CAJA FISCAL	APROBADO		



ASOCIACIÓN HUMANA ONG
DEPARTAMENTO DE CONTABILIDAD
LIBRO DE BANCO

Cuenta de Monetarios No. 3305088218

Banrural

Nombre de la Cuenta:
Asociación Humana ONG



LIBRO DE BANCOS CORRESPONDIENTE AL MES DE JUNIO 2024

CIFRAS EXPRESADAS EN QUETZALES

FECHA	No. DE CHEQUE	BENEFICIARIO	CONCEPTO	INGRESOS	EGRESOS	SALDO
			saldo inicial 01/06/2024			Q 334,962.85
10/6/2024	299789595	Asociación Humana, ONG	Pago del cuarto desembolso correspondiente al aporte del año 2024, según convenio No. 29-2024 firmado entre Asociación Humana ONG y el Ministerio de Salud Pública y Asistencia Social, NC No. 299789595	Q 700,000.00		Q 1,034,962.85
28/8/2024	299789595	Asociación Humana, ONG	Pago del cuarto desembolso correspondiente al aporte del año 2024, según convenio No. 29-2024 firmado entre Asociación Humana ONG y el Ministerio de Salud Pública y Asistencia Social, NC No. 299789595	Q 700,000.00		Q 1,734,962.85
30/6/2024	3129	Asociación Humana, ONG	Cheque no. 3129 a nombre de Distmedik Hospitalaria, S. A. de fecha 30/09/2023 no cobrado con mas de 6 meses de emisión.	Q 124.40		Q 1,735,087.25
11/6/2024	3556	CIRUGIA AVANZADA S.A	Valor por pago de Arrendamiento de Equipo de Microregistro, Equipo de Marco Estereotáxico y Equipo Generador de Radiofrecuencia para cirugía de paciente Devora Johana Arias, realizada el 25/04/2024 en Asociación Humana ONG. Según NOG 22420142 y contrato No. 002-2024, según factura Serie 04D97DA2 y No. 3345303049. Reposición cheque No. 3532. A favor de CIRUGIA AVANZADA S.A., pagado con cheque No. 3556		Q 106,537.50	Q 1,628,549.75
11/6/2024	3557	CIRUGIA AVANZADA S.A	Valor por pago de Arrendamiento de Equipo de Microregistro, Equipo de Marco Estereotáxico y Equipo Generador de Radiofrecuencia para cirugía de paciente Fernanda Martínez, realizada el 28/04/2024 en Asociación Humana ONG. Según NOG 22420142 y contrato No. 002-2024, según factura Serie 975AF04B y No. 1752976007. Reposición cheque No. 3533. A favor de CIRUGIA AVANZADA S.A., pagado con cheque No. 3557		Q 106,537.50	Q 1,522,012.25
11/6/2024	3558	CIRUGIA AVANZADA S.A	Valor por pago de Arrendamiento de Equipo de Microregistro, Equipo de Marco Estereotáxico y Equipo Generador de Radiofrecuencia para cirugía de paciente Florinda Villatoro, realizada el 24/04/2024 en Asociación Humana ONG. Según NOG 22420142 y contrato No. 002-2024, según factura Serie 52D87472 y No. 1875853466. Reposición cheque No. 3534. A favor de CIRUGIA AVANZADA S.A., pagado con cheque No. 3558		Q 106,537.50	Q 1,415,474.75
11/6/2024	3559	CIRUGIA AVANZADA S.A	Valor por pago de Arrendamiento de Gabezal de Mayfield, de Instrumental Quirúrgico, de Craneotomo Eléctrico y Arrendamiento de Microscopio, para cirugía de pacientes Florinda Villatoro, Angel Barrera, Ursula Noj, Devora Arias y Fernanda Martínez realizadas en Asociación Humana ONG. Según NOG 22755810 y Acta No. 97-2024, según facturas Serie B1DF409C - 688CFC43 - F7730626 - A79C2636 - 2BCC1118 y No. 1829193157 - 407782016 - 4242882700 - 3194833705 - 4106044687; según NOG 22755616 y Acta No. 95-2024, según facturas Serie 084059AD - F807A72F - A221DB08 - 83588343 - 80192ED3 y No. 1636780240 - 862012514 - 3767094628 - 331761037 - 46615314; según NOG 22755128 y Acta No. 94-2024, según facturas Serie EB886FFF - AC38BD43 - 57F03AE2 - DD204B36 - 643DF007 y No. 1011305918 - 292771740 - 4292692562 - 1560954156 - 626214135; según NOG 22755691 y Acta No. 96-2024, según facturas Serie 777F371E - 3A534E30 - 784ED8CD - 88911846 - E7D20A5B y No. 3277996719 - 3442952934 - 982272096 - 4069606733 - 2012956512. Reposición cheque No. 3553. A favor de CIRUGIA AVANZADA S.A., pagado con cheque No. 3559.		Q 55,379.45	Q 1,360,095.30
			Van...	1,400,124.40	374,991.95	Q 1,360,095.30



ASOCIACIÓN HUMANA ONG
DEPARTAMENTO DE CONTABILIDAD
LIBRO DE BANCO



Cuenta de Monetarios No. 3305088218

Banrural

Nombre de la Cuenta:

Asociación Humana ONG

			Vienen...	1,400,124.40	374,991.95	Q 1,360,095.30
13/6/2024	3560	TESORERIA NACIONAL	Valor por pago de Declaración de Retenciones Impuesto Sobre la Renta (HU-MAYO-2024) correspondiente al mes de mayo 2024. Según formulario Sat-2000 No. 42 970 073 416. A favor de TESORERIA NACIONAL, pagado con cheque No. 3560		Q 45,801.28	Q 1,314,294.02
13/6/2024	3561	INSTITUTO GUATEMALTECO DE SEGURIDAD SOCIA	Valor por pago de cuota patronal y laboral de la planilla HU-ABRIL-2024 de Asociación Humana ONG, correspondiente al mes de mayo 2024, según recibo de pago DR-182-1 No. 4770690, según formulario DR-001-2, planilla No. 9631100. A favor de INSTITUTO GUATEMALTECO DE SEGURIDAD SOCIAL, pagado con cheque No. 3561		Q 10,381.91	Q 1,303,912.11
13/6/2024	3561	INSTITUTO GUATEMALTECO DE SEGURIDAD SOCIA	Valor por pago de cuota patronal y laboral de la planilla HU-ABRIL-2024 de Asociación Humana ONG, correspondiente al mes de mayo 2024, según recibo de pago DR-182-1 No. 4770690, según formulario DR-001-2, planilla No. 9631100. A favor de INSTITUTO GUATEMALTECO DE SEGURIDAD SOCIAL, pagado con cheque No. 3561		Q 4,699.59	Q 1,299,212.52
13/6/2024	3562	ELSA MARIA DEL ROSARIO HERNANDEZ	Valor por el pago de Prestaciones Laborales del 01 de enero 2023 al 09 de Febrero 2024 (Bono 14, aguinaldo y vacaciones). A favor de ELSA MARIA DEL ROSARIO HERNANDEZ RAMOS, pagado con cheque No. 3562		Q 3,224.71	Q 1,295,987.81
13/6/2024	3563	LENCY LORENZA GODINEZ POCON	Valor por el pago de Prestaciones Laborales del 30 de enero 2023 al 29 de Febrero 2024 (Bono 14, aguinaldo y vacaciones). A favor de LENCY LORENZA GODINEZ POCON, pagado con cheque No. 3563		Q 1,364.37	Q 1,294,623.44
13/6/2024	3564	EMILIO RENÉ LOPEZ GARCIA	Valor por el pago de Prestaciones Laborales del 01 de diciembre 2023 al 26 de marzo 2024 (Bono 14, aguinaldo y vacaciones). A favor de EMILIO RENÉ LOPEZ GARCIA, pagado con cheque No. 3564		Q 2,120.54	Q 1,292,502.90
13/6/2024	3565	CINDY ANALYZ MENENDEZ COLINDREZ	Valor por el pago de Prestaciones Laborales del 15 de enero 2024 al 03 de marzo 2024 (Bono 14, aguinaldo y vacaciones). A favor de CINDY ANALYZ MENENDEZ COLINDREZ, pagado con cheque No. 3565		Q 1,994.98	Q 1,290,507.92
24/6/2024	3566	GERALDINE STEFFANY ISMAEL GONZALEZ	Valor por el pago de Prestaciones Laborales del 11 de marzo 2024 al 03 de junio 2024 (Bono 14, aguinaldo y vacaciones). A favor de GERALDINE STEFFANY ISMAEL GONZALEZ, pagado con cheque No. 3566		Q 6,166.27	Q 1,284,341.65
24/6/2024	3567	ANDREA XIMENA SANCHEZ MORALES	Valor por el pago de Prestaciones Laborales del 01 de enero 2024 al 30 de junio 2024 (Bono 14, aguinaldo y vacaciones). A favor de ANDREA XIMENA SANCHEZ MORALES, pagado con cheque No. 3567		Q 10,864.35	Q 1,273,477.30
24/6/2024	3568	ANDREA XIMENA SANCHEZ MORALES	Valor por pago de Salario como Psiquiatra en Asociación Humana ONG, correspondiente al mes de Junio 2024. Según planilla HU-JUNIO-2024. A favor de ANDREA XIMENA SANCHEZ MORALES, pagado con cheque No. 3568		Q 8,594.81	Q 1,264,872.49
24/6/2024	3569	JUAN ANDRES CALDERON MARTINEZ	Valor por pago de salario como Neurologo-Epileptólogo en Asociación Humana ONG, correspondiente al mes de Junio 2024. Según planilla HU-JUNIO-2024. A favor de JUAN ANDRES CALDERON MARTINEZ, pagado con cheque No. 3569		Q 10,466.46	Q 1,254,406.03
24/6/2024	3570	ASTRID EMELINA HERRERA PEREZ	Valor por pago de Salario como Auxiliar Contable en Asociación Humana ONG, correspondiente al mes de Junio 2024. Según planilla HU-JUNIO-2024. A favor de ASTRID EMELINA HERRERA PEREZ, pagado con cheque No. 3570		Q 4,594.81	Q 1,249,811.22
24/6/2024	3571	DIEGO JOSE SANCHEZ DIAZ	Valor por pago de salario como Médico-Residente en Asociación Humana ONG, correspondiente al mes de Junio 2024. Según planilla HU-JUNIO-2024. A favor de DIEGO JOSE SANCHEZ DIAZ, pagado con cheque No. 3571		Q 10,466.46	Q 1,239,344.76
			Van...	1,400,124.40	495,742.49	Q 1,239,344.76



ASOCIACIÓN HUMANA ONG
DEPARTAMENTO DE CONTABILIDAD
LIBRO DE BANCO

Cuenta de Monetarios No. 3305088218

Banrural

Nombre de la Cuenta:
Asociación Humana ONG



			Vienen...	1,400,124.40	495,742.49	Q 1,239,344.76
24/6/2024	3573	DIEGO GERARDO JACOBS PIVARAL	Valor por pago de salario como Psicólogo en Asociación Humana ONG, correspondiente al mes de Junio 2024. Según planilla HU-JUNIO-2024. A favor de DIEGO GERARDO JACOBS PIVARAL, pagado con cheque No. 3573		Q 3,826.12	Q 1,235,518.64
25/6/2024	3574	GERALDINNE STEFFANY ISMAEL GONZALEZ	Valor por pago de salario como Médico-Residente en Asociación Humana ONG, correspondiente al mes de Junio 2024. Según planilla HU-JUNIO-2024. A favor de GERALDINNE STEFFANY ISMAEL GONZALEZ, pagado con cheque No. 3574		Q 1,080.68	Q 1,234,437.96
25/6/2024	3575	MELANNY HAYDEE LOPEZ IZAGUIRRE	Valor por pago de salario como Secretaria Médica en Asociación Humana ONG, correspondiente al mes de Junio 2024. Según planilla HU-JUNIO-2024. A favor de MELANNY HAYDEE LOPEZ IZAGUIRRE, pagado con cheque No. 3575		Q 4,318.83	Q 1,230,119.13
25/6/2024	3576	MYNOR CHIRIX MUJ	Valor por pago de servicio de turno nocturno de enfermería para cuidados de paciente Siv Balan Chiquito los días 10 y 12 de junio del 2024 en clínicas de Asociación Humana ONG. Según facturas serie DA7CBD6B - 9F992752 y No. 3800582986 - 3743239032. A favor de MYNOR CHIRIX MUJ, pagado con cheque No. 3576		Q 800.00	Q 1,229,319.13
25/6/2024	30029919	Juan Carlos Lara Girón	Pago de Salario correspondiente al mes de Junio 2024 según planilla No. HU-JUNIO-2024. Como Director Médico, en las Instalaciones de Asociación Humana ONG. A favor de Juan Carlos Lara Girón, pagado con ND No.30029919		25,420.57	Q 1,203,898.56
25/6/2024	30029919	Zoe María Gómez Pérez	Pago de Salario correspondiente al mes de Junio del 2024, según planilla No. HU-JUNIO-2024. Como Neuropsicóloga en las Instalaciones de Asociación Humana ONG. A favor de Zoe María Gómez Pérez, pagado con ND No.30029919		8,584.81	Q 1,195,313.75
25/6/2024	30029919	Edwin Stanly Escobar Pineda	Pago de Salario correspondiente al mes de Junio del 2024 según planilla No. HU-JUNIO-2024. Como Neurólogo en las Instalaciones de Asociación Humana ONG. A favor de Edwin Stanly Escobar Pineda, pagado con ND No. 30029919		Q 12,176.46	Q 1,183,137.29
25/6/2024	30029919	Abel Alejandro Sanabria Sanchinel	Pago de Salario correspondiente al mes de Junio del 2024 según planilla No. HU-JUNIO-2024. Como Neurólogo en las Instalaciones de Asociación Humana ONG. A favor de Abel Alejandro Sanabria Sanchinel, pagado con ND No. 30029919		Q 22,649.32	Q 1,160,487.97
25/6/2024	30029919	Jorge Alfredo León Aldana	Pago de Salario correspondiente al mes de Abril del 2024 según planilla No. HU-JUNIO-2024. Como Epileptólogo en las Instalaciones de Asociación Humana ONG. A favor de Jorge Alfredo León Aldana, pagado con ND No.30029919		Q 10,371.46	Q 1,150,116.51
25/6/2024	30029919	Silvia Mariela Alonzo Morales	Pago de Salario correspondiente al mes de Junio 2024, según planilla No. HU-JUNIO-2024. Como Secretaria Médica, en las Instalaciones de Asociación Humana ONG. A favor de Silvia Mariela Alonzo Morales, pagado con ND No. 30029919		Q 5,164.81	Q 1,144,951.70
25/6/2024	30029919	Irma Verónica González Esquivel	Pago de Salario correspondiente al mes de Junio de 2024 según planilla No. HU-JUNIO-2024. Como Jefe de Enfermería y Técnico de EEG A, en las Instalaciones de Asociación Humana ONG. A favor de Irma Verónica González Esquivel, pagado con ND No.30029919		Q 5,164.81	Q 1,139,786.89
25/6/2024	30029919	Aura Anita Sazo Rojas de Pineda	Pago de Salario correspondiente al mes de Junio del 2024 según planilla No. HU-JUNIO-2024. Como Auxiliar de Enfermería, en las Instalaciones de Asociación Humana ONG. A favor de Aura Anita Sazo Rojas de Pineda, pagado con ND No.30029919		Q 4,594.81	Q 1,135,192.08
25/6/2024	30029919	Katerinne Michel Pineda Reynoso	Pago de Salario correspondiente al mes de Junio de 2024, según planilla No. HU-JUNIO-2024. Como secretaria médica en las Instalaciones de Asociación Humana ONG. A favor de Katerinne Michel Pineda Reynoso, pagado con ND No.30029919		Q 4,594.81	Q 1,130,597.27
			Van...	1,400,124.40	604,489.98	Q 1,130,597.27



ASOCIACIÓN HUMANA ONG
DEPARTAMENTO DE CONTABILIDAD
LIBRO DE BANCO

Cuenta de Monetarios No. 3305088218

Banrural

Nombre de la Cuenta:
Asociación Humana ONG



			Vienen...	1,400,124.40	604,489.98	Q 1,130,597.27
25/6/2024	30029919	Mirna Leonor Pérez Santos	Pago de Salario correspondiente al mes de Junio del 2024 según planilla No. HU-JUNIO-2024. Como Gerente de Operaciones y RRHH, en las Instalaciones de Asociación Humana ONG. A favor de Mirna Leonor Pérez Santos, pagado con ND No. 30029919		Q 14,266.46	Q 1,116,330.81
25/6/2024	30029919	Luis Eduardo Rodríguez Ramírez	Pago de Salario correspondiente al mes de Junio del 2024 según planilla No. HU-JUNIO-2024. Como Psicólogo, en las Instalaciones de Asociación Humana ONG. A favor de Luis Eduardo Rodríguez Ramírez, pagado con ND No.30029919.		Q 6,684.81	Q 1,109,646.00
25/6/2024	30029919	Jonny René López Cerna	Pago de Salario correspondiente al mes de Junio de 2024 según planilla No. HU-JUNIO-2024. Como encargado de servicios varios, en las Instalaciones de Asociación Humana ONG. A favor de Jonny René López Cerna, pagado con ND No.30029919.		Q 3,826.12	Q 1,105,819.88
25/6/2024	30029919	Hedy Jeaneth López López	Pago de Salario correspondiente al mes de Junio 2024 según planilla No. HU-JUNIO-2024. Como Gerente Administrativo, en las Instalaciones de Asociación Humana ONG. A favor de Hedy Jeaneth López López, pagado con ND No.30029919		12,366.46	Q 1,093,453.42
25/6/2024	30029919	Fulgencio Emanuel Ramirez Marroquin	Pago de Salario correspondiente al mes de Junio 2024 según planilla No. HU-JUNIO-2024. Como Auxiliar de Servicios Varios, en las Instalaciones de Asociación Humana ONG. A favor de Fulgencio Emanuel Ramirez Marroquin, pagado con ND No.30029919		3,730.95	Q 1,089,722.47
25/6/2024	30029919	Byron Daniel Bol Marroquin	Pago de Salario correspondiente al mes de Junio 2024 según planilla No. HU-JUNIO-2024. Como Neurólogo, en las Instalaciones de Asociación Humana ONG. A favor de Byron Daniel Bol Marroquin, pagado con ND No.30029919.		16,120.57	Q 1,073,601.90
25/6/2024	30029919	Luis René Velásquez Nájera	Pago de Salario correspondiente al mes de Junio 2024 según planilla No. HU-JUNIO-2024. Como Contador General, en las Instalaciones de Asociación Humana ONG. A favor de Luis René Velásquez Nájera, pagado con ND No.30029919.		9,795.00	Q 1,063,806.90
25/6/2024	30029919	Mynor Chirix Mu	Pago de Salario correspondiente al mes de Junio 2024 según planilla No. HU-JUNIO-2024. Como Auxiliar de Enfermería, en las Instalaciones de Asociación Humana ONG. A favor de Mynor Chirix Mu, pagado con ND No.30029919.		4,426.12	Q 1,059,380.78
25/6/2024	30029919	Alvaro Alexander Peren Cana	Pago de Salario correspondiente al mes de Junio 2024 según planilla No. HU-JUNIO-2024. Como Auxiliar de Enfermería, en las Instalaciones de Asociación Humana ONG. A favor de Alvaro Alexander Peren Cana, pagado con ND No.30029919.		4,426.12	Q 1,054,954.66
26/6/2024	3578	ROMENDY IRAZEMA GODINEZ GODINEZ DE MONZON	Valor por pago de honorarios profesionales como médico residente en cuidados brindados a paciente Stiv Bryan Balan Chiquito los días 10 y 11 de Junio del 2024 en clínicas de Asociación Humana ONG, según factura serie 04D504EB y No. 1616594678. A favor de ROMENDY IRAZEMA GODINEZ GODINEZ DE MONZON, pagado con cheque No. 3578		2,000.00	Q 1,052,954.66
26/6/2024	3579	MARLENE NOEMI CHOC HERNANDE	Valor por pago de servicio de Alimentación prestados a pacientes de jornada quirúrgica del 23 al 29 de abril del 2024 en clínicas de Asociación Humana ONG, según factura serie 3D86B4BC y No. 580143153. A favor de MARLENE NOEMI CHOC HERNANDEZ, pagado con cheque No. 3579		1,310.00	Q 1,051,644.66
26/6/2024	3580	ECOTERMO DE CENTRO AMERICA S.A	Valor por pago de servicio por Recolección de Desechos realizado en instalaciones de Asociación Humana ONG, correspondiente al mes de Mayo 2024. Según facturas Serie 2F351D66 - 2207E59C y No. 2397850618 - 1307658989. A favor de ECOTERMO DE CENTRO AMERICA S.A., pagado con cheque No. 3580		635.00	Q 1,051,009.66
27/6/2024	3581	TERAPIA CELULAR S.A	Valor por pago de servicio de examen de compatibilidad Px. realizado a paciente de Asociación Humana ONG, Stiv Bryan Balan Chiquito, según factura serie 9D3E15EB y No. 3305196874. A favor de TERAPIA CELULAR S.A., pagado con cheque No. 3581		165.00	Q 1,050,844.66
			Van...	1,400,124.40	684,242.59	Q 1,050,844.66



ASOCIACIÓN HUMANA ONG
DEPARTAMENTO DE CONTABILIDAD
LIBRO DE BANCO

Cuenta de Monetarios No. 3305088218

Banrural

Nombre de la Cuenta:

Asociación Humana ONG



			Vienen...	1,400,124.40	684,242.59	Q 1,050,844.66
26/6/2024	3582	IRMA VERONICA GONZALEZ ESQUIVEL	Valor por pago de servicio de enfermería en sala de operaciones durante cirugía de paciente Siv Balan Chiquito el día 10 de junio del 2024 en clínicas de Asociación Humana ONG. Según factura serie D785C287 y No. 850087218. A favor de IRMA VERONICA GONZALEZ ESQUIVEL, pagado con cheque No. 3582		500.00	Q 1,050,344.66
26/6/2024	3583	COMPAÑIA DE EQUIPO MEDICO-HOSPITALARIO S.A	Valor por compra de insumos médicos hospitalarios para uso en pacientes de Asociación Humana ONG, según factura serie: 4A7F7824 y No. 2294127377. A favor de COMPAÑIA DE EQUIPO MEDICO-HOSPITALARIO S.A., pagado con cheque No. 3583		2,880.00	Q 1,047,464.66
26/6/2024	3584	AURA ANITA SAZO ROJAS DE PINEDA	Valor por pago de servicio de enfermería como instrumentista en sala de operaciones durante cirugía de paciente Siv Balan Chiquito el día 10 de junio del 2024 en clínicas de Asociación Humana ONG. Según factura serie 2840DC40 y No. 2151039992. A favor de AURA ANITA SAZO ROJAS DE PINEDA, pagado con cheque No. 3584		400.00	Q 1,047,064.66
26/6/2024	3585	REPCA-MEDICAL S.A.	Valor por pago de servicio de arrendamiento de equipo médico-quirúrgico, consistir aspirador de tumores ultrasónico, utilizado en cirugía realizada a paciente Siv Balan Chiquito en clínicas de Asociación Humana ONG, según factura serie D3269682 y No. 2799322209. A favor de REPCA-MEDICAL S.A., pagado con cheque No. 3585		3,400.00	Q 1,043,664.66
26/6/2024	3586	JUAN FRANCISCO CATALAN GUDIEL	Valor por pago de Servicio de arrendamiento de equipo multifuncional (fotocopiadora, impresora y escáner) marca RICOH, para uso en Asociación Humana ONG según acta administrativa No. 90-2024, correspondiente al mes de junio 2024. Según factura Serie 47E49A53 y No. 3192016557. A favor de JUAN FRANCISCO CATALAN GUDIEL, pagado con cheque No. 3586		2,777.77	Q 1,040,886.89
26/6/2024	3587	EDIN EDUARDO JIMENEZ CASTILLO	Valor por compra de insumos médicos hospitalarios para uso en pacientes de Asociación Humana ONG, según facturas serie A080CS29 - 15F7E680 y No. 3832168683 - 2102740757. A favor de EDIN EDUARDO JIMENEZ CASTILLO, pagado con cheque No. 3587		6,900.00	Q 1,033,986.89
26/6/2024	3588	ALVARO ALEXANDER PEREN CANA	Valor por pago de servicio de turno nocturno de enfermería para cuidados de paciente Siv Balan Chiquito el día 11 de junio del 2024 en clínicas de Asociación Humana ONG. Según factura se ALVARO ALEXANDER PEREN CANA serie DAS88839 y No. 2451984344. A favor de ALVARO ALEXANDER PEREN CANA, pagado con cheque No. 3588		400.00	Q 1,033,586.89
26/6/2024	3590	IMPORTADORA JAEGER S.A	Valor por compra de insumos médicos hospitalarios para uso en pacientes de Asociación Humana ONG, según factura serie F028CBPE y No. 749356611. A favor de IMPORTADORA JAEGER S.A., pagado con cheque No. 3590		784.00	Q 1,032,802.89
26/6/2024	3591	CORPORACION ANSARO S.A	Valor por compra de insumos médicos hospitalarios para uso en pacientes de Asociación Humana ONG, según factura serie 8A21D9EF y No. J760511151. A favor de CORPORACION ANSARO S.A., pagado con cheque No. 3591		580.00	Q 1,032,222.89
28/6/2024	3593	DISTMEDIK HOPITALARIA S.A	Valor por compra de insumos médicos hospitalarios para uso en pacientes de Asociación Humana ONG, según facturas serie 90D8BA18 - F69FLIDA y No. 992035817 - 1957906191. A favor de DISTMEDIK HOPITALARIA S.A., pagado con cheque No. 3593		3,543.75	Q 1,028,679.14
28/6/2024	3594	SERVICIOS QUIRURGICOS S.A.	Valor por compra de insumos médicos hospitalarios para uso en pacientes de Asociación Humana ONG, según factura serie D9E6CBPE y No. 3132050228. A favor de SERVICIOS QUIRURGICOS S.A., pagado con cheque No. 3594		1,920.00	Q 1,026,759.14
			Ven...	1,400,124.40	708,328.11	Q 1,026,759.14



ASOCIACIÓN HUMANA ONG
DEPARTAMENTO DE CONTABILIDAD
LIBRO DE BANCO



Cuenta de Monetarios No. 3305088218

Banrural

Nombre de la Cuenta:
Asociación Humana ONG

			Vienen...	1,400,124.40	708,328.11	Q 1,026,759.14
28/6/2024	3595	TELECOMUNICACIONES DE GUATEMALA S.A	Valor por Servicio de Telefonía correspondiente a las líneas 23611511 - 22347135 - 23623209 - 23623211 - 22388400, utilizados en clínicas de Asociación Humana ONG. Según facturas serie 76291F0E - BEABD1A0 - CA0B94AF - B95F2FE8 - DE1DB3AD y No. 4276834070 - 1758479444 - 3464119234 - 1212828758 - 2172472710. A favor de TELECOMUNICACIONES DE GUATEMALA S.A., pagado con cheque No. 3595		2,267.00	Q 1,024,492.14
28/6/2024	3596	ARPHARMA S.A.	Valor por compra de insumos médicos hospitalarios para uso en pacientes de Asociación Humana ONG, según factura serie 8A087659 y No. 2060668440. A favor de ARPHARMA S.A., pagado con cheque No. 3596		80.00	Q 1,024,412.14
28/6/2024	3597	CIRUGIA AVANZADA S.A	Valor por pago de Arrendamiento de Sistema de Neuronavegación, para cirugía de paciente Stiv Balan Chiquito, realizada en Asociación Humana ONG. Según NOG 22329331 y contrato 001-2024, según factura Serie 82749727 y No. 3922281608. A favor de CIRUGIA AVANZADA S.A., pagado con cheque No. 3597		14,330.36	Q 1,010,081.78
28/6/2024	3598	CIRUGIA AVANZADA S.A	Valor por pago de Arrendamiento de Cabezal de Mayfield, de Instrumental Quirúrgico, de Craneótomo Eléctrico y Arrendamiento de Microscopio, para cirugía de paciente Stiv Balan Chiquito realizada en Asociación Humana ONG. Según NOG 22755810 y Acta No. 97-2024, según factura Serie 805A7AD3 y No. 2171423079; según NOG 22755616 y Acta No. 95-2024, según factura Serie 1B4288C6 y No. 4237443653; según NOG 22755128 y Acta No. 94-2024, según factura Serie 1B1E1D4F y No. 24266102; según NOG 22755691 y Acta No. 96-2024, según factura Serie 451660BE y 1623672773. A favor de CIRUGIA AVANZADA S.A., pagado con cheque No. 3598		11,075.89	Q 999,005.89
Total				1,400,124.40	736,081.36	Q 999,005.89

Responsable: Luis René Velásquez Nájera
Guatemala, 30 de Junio de 2024

Lic Luis René Velásquez Nájera
Colegado No. 14450
Contador General
Asociación Humana ONG

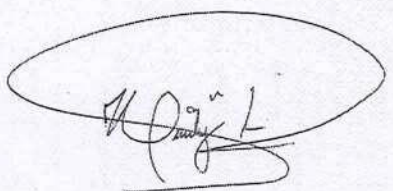
Licda. Heidi Jeaneth López López
Col. 9628
Gerente Administrativa
Asociación Humana ONG



ASOCIACIÓN HUMANA ONG
Departamento de Contabilidad
Libro de Conciliación Bancaria
Cuenta de Monetarios No. 3305088218
Banrural



Nombre de la Cuenta:

Asociación Humana ONG
CONCILIACION BANCARIA CORRESPONDIENTE AL MES DE JUNIO DE 2024
 CIFRAS EXPRESADAS EN QUETZALES

SALDO EN LIBRO BANCO Q999,005.89
 SALDO SEGÚN ESTADO DE CUENTA BANCARIO Q1,110,262.21

CHEQUES EN CIRCULACION					
Fecha	No. Cheque	Beneficiario	Valor		
28/5/2024	3537	Victor Armando Pineda Siercke	Q 2,500.00		
28/5/2024	3538	Victor Armando Pineda Siercke	Q 23,883.95		
13/6/2024	3562	Elsa Maria del Rosario Hernandez Ramos	Q 3,224.71		
13/6/2024	3563	Lency Lorenza Godinez Pocon	Q 1,364.37		
13/6/2024	3565	Cindy Analyz Menendez Colindrez	Q 1,994.98		
24/6/2024	3566	Geraldine Steffany Ismalej Gonzalez	Q 6,166.27		
24/6/2024	3569	Juan Andres Calderon Martinez	Q 10,466.46		
24/6/2024	3573	Diego Gerardo Jacobs Pivara	Q 3,826.12		
24/6/2024	3574	Geraldine Steffany Ismalej Gonzalez	Q 1,080.68		
25/6/2024	3576	Mynor Chirix Mul	Q 800.00		
25/6/2024	3578	Romendy Irazema Godinez Godinez de Manzon	Q 2,000.00		
26/6/2024	3579	Marlene Noemi Choc Hernandez	Q 1,310.00		
26/6/2024	3580	Ecoterma de Centroamerica S. A.	Q 635.00		
26/6/2024	3581	Terapia Celular S. A.	Q 165.00		
26/6/2024	3582	Irma Veronica Gonzalez Esquivel	Q 500.00		
26/6/2024	3583	Compañía de Equipo Medico-Hospitalario S. A.	Q 2,880.00		
26/6/2024	3584	Aura Anita Sozo Rojas de Pineda	Q 400.00		
26/6/2024	3585	Repca-Medical S. A.	Q 3,400.00		
26/6/2024	3586	Juan Francisco Catalan Gudiel	Q 2,777.77		
26/6/2024	3587	Edin Eduardo Jimenez Castillo	Q 6,900.00		
26/6/2024	3588	Alvaro Alexander Peren Cona	Q 400.00		
26/6/2024	3590	Importadora Jaeger S. A.	Q 784.00		
26/6/2024	3591	Corporación Ansaro S. A.	Q 580.00		
27/6/2024	3593	Dismedik Hospitalaria S. A.	Q 3,543.75		
**28/6/2027	3594	Servicios Quirurgicos S. A.	Q 1,920.00		
28/6/2024	3595	Telecomunicaciones de Guatemala S. A.	Q 2,267.00		
28/6/2024	3596	Arfhama S. A.	Q 80.00		
28/6/2024	3597	Cirugia Avanzada S. A.	Q 14,330.36		
28/6/2024	3598	Cirugia Avanzada S. A.	Q 11,075.89	Q 111,256.31	
				999,005.89	999,005.89

Responsable: Luis René Velásquez Nájera
 Guatemala, 30 de Junio de 2024

 Lic Luis René Velásquez Nájera
 Colegiado No. 14450
 Contador General
 Asociación Humana ONG

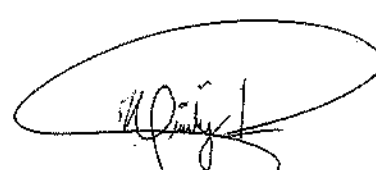
 Licda. Heidy Jeaneth López López
 Col. 9628
 Gerente Administrativa
 Asociación Humana ONG



CONTRALORÍA GENERAL DE CUENTAS
Guatemala, C. A.



SERIE AG.
FORMA 63-A2

REPUBLICA DE GUATEMALA AMERICA CENTRAL

RECIBO DE INGRESOS VARIOS **No. 299682**

OFICINA: ASOCIACION HUMANA ONG
LUGAR Y FECHA: Guatemala, 12 de Junio 2024
RECEBIDO DE: Ministerio de Salud Publica y Asistencia Social
EN CONCEPTO DE: Pago del Cuarto aporte conforme CONVENIO MSPAS NÚMERO
-29-2024, Acuerdo Ministerial 92-2024.

Q. 0 700,000.00

LA CANTIDAD DE: Setecientos mil quetzales con 00/100

(EN LETRAS)

SELLO:

[Handwritten signature]
RECEPTOR

Lidia Heidy Jeaneth López López
Col. 9628
Gerente Administrativa
Asociación Humana ONG

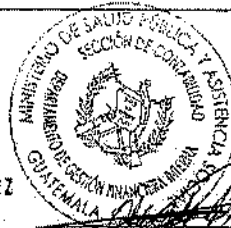

[Handwritten signature]
ENTERANTE

VALOR POR EL IMPORTE IMPRESO POR LA CAJA REGISTRADORA Y/O NOMBRE,
FIRMA Y SELLO DEL RECEPTOR.

ORIGINAL PARA EL ENTERANTE
DUPLICADO PARA RENDIR CUENTAS

NOTA: En este codo es requisito indispensable la Firma de quién entera. Artículo
11.13, numeral 4 del Código Fiscal. No tendrá valor si contiene borrones,
tachaduras o enmiendas.

P.R. DONNELLEY DE GUATEMALA, SOCIEDAD ANONIMA - P.M. 2411-0889 NIT; 201908-369,035 - C.E.L. No. 168,001 AL 109,000 SERIE AD SEGUN E. FISCAL 4-A1-CCO 1830
DE FECHA 15-10-2020 CORRELATIVO 00-2020 DE FECHA 15-10-2020 No. DE CUENTA: 03-12 OFICIO 00-DA-749-2020 DE FECHA 14/10/2020 LIBRO AB FOLIO 154
AUTORIZADO SEGUN RESOLUCION DE LA CONTRALORIA GENERAL DE CUENTAS No. 62/1908 CLAS-128-12-8-10-24 DE FECHA 12-05-1998



CONTRALORÍA GENERAL DE CUENTAS
Guatemala, C. A.



SERIE AG
FORMA 63-A2

REPUBLICA DE GUATEMALA AMERICA CENTRAL

RECIBO DE INGRESOS VARIOS **No. 299683**

OFICINA: ASOCIACION HUMANA ONG
LUGAR Y FECHA: Guatemala, 28 de Junio 2024
REMI DE: Ministerio de Salud Publica y Asistencia Social
EN CONCEPTO DE: Pago del Quinto aporte conforme CONVENIO MSPAS NÚMERO
29-2024, Acuerdo Ministerial 92-2024.

Q. Q 700,000.00

LA CANTIDAD DE: Setecientos mil quetzales con 00/100

(EN LETRAS)

SELLO:

[Handwritten Signature]
RECEPTOR

Licda. Haidy Jeanneth López López
Col. 9628
Gerente Administrativa
Asociación Humana ONG



ENTERANTE

VALOR POR EL IMPORTE IMPRESO POR LA CAJA REGISTRADORA Y/O NOMBRE, FIRMA Y SELLO DEL RECEPTOR.

ORIGINAL PARA EL ENTERANTE
DUPLICADO PARA RENDIR CUENTAS

NOTA: En este codo es requisito indispensable la Firma de quién entera. Artículo 1113, numeral 4 del Código Fiscal. No tendrá valor si contiene borrones, tachaduras o enmiendas.

R.R. CONNELLEY DE GUATEMALA, SOCIEDAD ANONIMA - PFC: 2471-9920 INT.: 30168-6 - 300.000 - DEL No. 100,001 AL 400,000 SERIE AG SEGUN E. FISCAL 4-41-CCC 16430 DE FECHA 15-10-2020 CORRELATIVO 09-2020 DE FECHA 15-10-2020 No. SE CUENTA: 03-12 OFICIO CC-DA-792-2020 DE FECHA 14/10/2020 LIBRO AB FOLIO 154 AUTORIZADO SEGUN RESOLUCION DE LA CONTRALORIA GENERAL DE CUENTAS No. BI-7983 CLAS: 500-12-10-99 DE FECHA 12-05-1999

Movimientos de la Cuenta
Del 01/06/2024 al 30/06/2024

CUENTA: XXXXXX8218-Monetario-ASOCIACION HUMANA ONG-GTO

Fecha	Oficina	Descripción	Referencia	Secuencial	Cheque Propio/ Local/Efectivo	Débito (-)	Crédito (+)	Saldo Contable	Saldo Disponible
01/06/2024	445	OPERACION CHEQUE PROPIO	3555	767194331		Q 4,594.81	Q 0.00	Q 795,137.25	Q 795,137.25
01/06/2024	264	OPERACION CHEQUE PROPIO	3517	771154101		Q 3,730.95	Q 0.00	Q 791,406.30	Q 791,406.30
01/06/2024	723	OPERACION CHEQUE PROPIO	3521	783866640		Q 10,466.46	Q 0.00	Q 780,939.84	Q 780,939.84
03/06/2024	900	OPERACION CHEQUE PROPIO	3546	798206474		Q 1,502.50	Q 0.00	Q 779,437.34	Q 779,437.34
03/06/2024	900	OPERACION CHEQUE PROPIO	3541	798209253		Q 2,015.64	Q 0.00	Q 777,421.70	Q 777,421.70
03/06/2024	900	OPERACION CHEQUE PROPIO	3547	798214129		Q 130.00	Q 0.00	Q 777,291.70	Q 777,291.70
03/06/2024	900	OPERACION CHEQUE PROPIO	3549	798224397		Q 715.00	Q 0.00	Q 776,576.70	Q 776,576.70
03/06/2024	900	OPERACION CHEQUE PROPIO	3542	798225809		Q 2,160.00	Q 0.00	Q 774,416.70	Q 774,416.70
03/06/2024	309	OPERACION CHEQUE PROPIO	3474	810984102		Q 16,120.57	Q 0.00	Q 758,296.13	Q 758,296.13
03/06/2024	309	OPERACION CHEQUE PROPIO	3518	811032641		Q 16,120.57	Q 0.00	Q 742,175.56	Q 742,175.56
03/06/2024	364	OPERACION CHEQUE PROPIO	3543	820556455		Q 8,000.00	Q 0.00	Q 734,175.56	Q 734,175.56
04/06/2024	900	OPERACION CHEQUE PROPIO	3544	837068354		Q 1,872.00	Q 0.00	Q 732,303.56	Q 732,303.56
04/06/2024	900	OPERACION CHEQUE PROPIO	3545	837070417		Q 1,087.50	Q 0.00	Q 731,216.06	Q 731,216.06
04/06/2024	900	OPERACION CHEQUE PROPIO	3548	837074712		Q 1,050.00	Q 0.00	Q 730,166.06	Q 730,166.06
04/06/2024	900	OPERACION CHEQUE PROPIO	3531	838076955		Q 106,537.50	Q 0.00	Q 623,628.56	Q 623,628.56
04/06/2024	900	OPERACION CHEQUE PROPIO	3533	838077323		Q 106,537.50	Q 0.00	Q 517,091.06	Q 517,091.06
04/06/2024	900	OPERACION CHEQUE PROPIO	3534	838078967		Q 106,537.50	Q 0.00	Q 410,553.56	Q 410,553.56
04/06/2024	900	OPERACION CHEQUE PROPIO	3535	838080066		Q 71,651.80	Q 0.00	Q 338,901.76	Q 338,901.76
04/06/2024	900	OPERACION CHEQUE PROPIO	3530	838080272		Q 106,537.50	Q 0.00	Q 232,364.26	Q 232,364.26
04/06/2024	900	OPERACION CHEQUE PROPIO	3532	838080867		Q 106,537.50	Q 0.00	Q 125,826.76	Q 125,826.76
04/06/2024	900	OPERACION CHEQUE PROPIO	3533	838081438		Q 65,379.45	Q 0.00	Q 70,447.31	Q 70,447.31
04/06/2024	900	CORR. OPERACION CHEQUE PROPIO	3533	852585150	EFFECTIVO	Q 0.00	Q 106,537.50	Q 176,984.81	Q 176,984.81
04/06/2024	900	CORR. OPERACION CHEQUE PROPIO	3534	852585215	EFFECTIVO	Q 0.00	Q 106,537.50	Q 283,522.31	Q 283,522.31
04/06/2024	900	CORR. OPERACION CHEQUE PROPIO	3532	852585322	EFFECTIVO	Q 0.00	Q 106,537.50	Q 390,059.81	Q 390,059.81
04/06/2024	900	CORR. OPERACION CHEQUE PROPIO	3553	852585368	EFFECTIVO	Q 0.00	Q 55,379.45	Q 445,439.26	Q 445,439.26
04/06/2024	309	OPERACION CHEQUE PROPIO	3550	857296967		Q 2,777.77	Q 0.00	Q 442,661.49	Q 442,661.49
04/06/2024	752	OPERACION CHEQUE PROPIO	3539	859691238		Q 25,000.00	Q 0.00	Q 417,661.49	Q 417,661.49
05/06/2024	33	OPERACION CHEQUE PROPIO	3540	878583265		Q 23,883.95	Q 0.00	Q 393,777.54	Q 393,777.54
10/06/2024	900	OPERACION CHEQUE PROPIO	3519	993812063		Q 10,466.46	Q 0.00	Q 383,311.08	Q 383,311.08
12/06/2024	964	N/CREDITO ACRED POR ORDEN DE LA TESNAC,	299789595	1078762758	EFFECTIVO	Q 0.00	Q 700,000.00	Q 1,083,311.08	Q 1,083,311.08
13/06/2024	900	OPERACION CHEQUE PROPIO	3552	1087769098		Q 605.00	Q 0.00	Q 1,082,706.08	Q 1,082,706.08
13/06/2024	900	OPERACION CHEQUE PROPIO	3515	1087769249		Q 1,725.00	Q 0.00	Q 1,080,981.08	Q 1,080,981.08
14/06/2024	445	OPERACION CHEQUE PROPIO	3560	1135700359		Q 45,801.28	Q 0.00	Q 1,035,179.80	Q 1,035,179.80
14/06/2024	445	OPERACION CHEQUE PROPIO	3561	1135866056		Q 15,081.50	Q 0.00	Q 1,020,098.30	Q 1,020,098.30
17/06/2024	900	OPERACION CHEQUE PROPIO	3559	117741851		Q 55,379.45	Q 0.00	Q 964,718.85	Q 964,718.85
17/06/2024	900	OPERACION CHEQUE PROPIO	3557	1177419529		Q 106,537.50	Q 0.00	Q 858,181.35	Q 858,181.35
17/06/2024	900	OPERACION CHEQUE PROPIO	3558	1177420356		Q 106,537.50	Q 0.00	Q 751,643.85	Q 751,643.85
17/06/2024	900	OPERACION CHEQUE PROPIO	3556	1177420781		Q 106,537.50	Q 0.00	Q 645,106.35	Q 645,106.35
17/06/2024	900	OPERACION CHEQUE PROPIO	3529	1177424077		Q 683.75	Q 0.00	Q 644,422.60	Q 644,422.60
24/06/2024	900	OPERACION CHEQUE PROPIO	3523	1366532973		Q 3,826.12	Q 0.00	Q 640,596.48	Q 640,596.48
25/06/2024	948	N/DEBITO TRASLADOS ENTRE CUENTAS	300299919	1423834081		Q 174,364.47	Q 0.00	Q 466,232.01	Q 466,232.01
25/06/2024	710	OPERACION CHEQUE PROPIO	3564	1429009043		Q 2,120.54	Q 0.00	Q 464,111.47	Q 464,111.47
26/06/2024	264	OPERACION CHEQUE PROPIO	3571	1459560552		Q 10,486.46	Q 0.00	Q 453,625.01	Q 453,625.01
26/06/2024	183	OPERACION CHEQUE PROPIO	3567	1459644067		Q 10,884.35	Q 0.00	Q 442,740.66	Q 442,740.66
26/06/2024	183	OPERACION CHEQUE PROPIO	3568	1459673276		Q 8,584.81	Q 0.00	Q 434,155.85	Q 434,155.85
27/06/2024	322	OPERACION CHEQUE PROPIO	3570	1480163246		Q 4,594.81	Q 0.00	Q 429,561.04	Q 429,561.04
28/06/2024	385	OPERACION CHEQUE PROPIO	3575	1507387946		Q 4,318.63	Q 0.00	Q 425,242.41	Q 425,242.41
28/06/2024	964	N/CREDITO ACRED POR ORDEN DE LA TESNAC,	3005668350	1526808311	EFFECTIVO	Q 0.00	Q 700,000.00	Q 1,125,242.41	Q 1,125,242.41
28/06/2024	1035	OPERACION CHEQUE PROPIO	3551	1531652856		Q 15,000.00	Q 0.00	Q 1,110,242.41	Q 1,110,242.41