

ASOCIACIÓN HUMANA ONG

INFORME MENSUAL

JULIO 2024

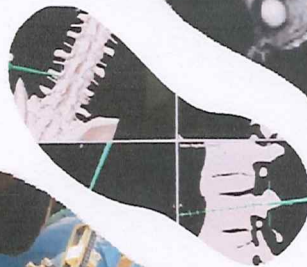
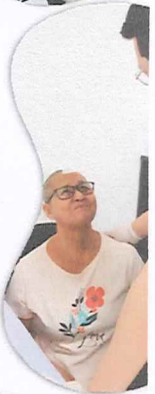
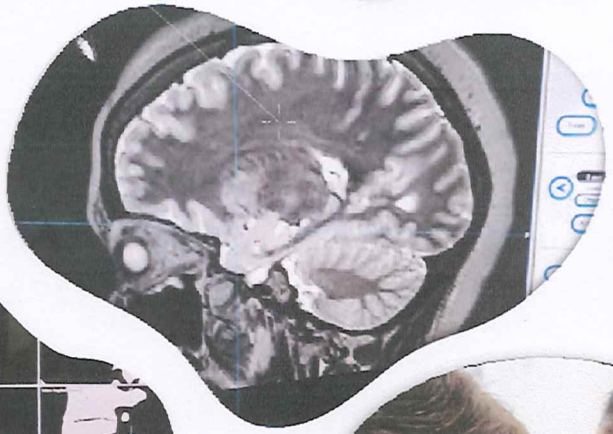

HUMANA

Centro de Epilepsia y Neurocirugía Funcional

INDICE

✚ AREA FINANCIERA	01
✓ Programación y Ejecución Mensual por tipo de gasto del año 2024 (DECE-5)	02-04
✓ Ejecución Financiera por categoría del gasto 2024 (DECE-6)	05
✓ Integración del Costo Mensual (Expresado en Quetzales) (DECE-7)	06
✚ AREA TECNICA	07
✓ Ejecución y/o Avance de Cumplimiento de Metas Físicas y Servicios (DECE-8)	08-10
✓ Listado de beneficiarios Procedimiento Neuropsicología (DECE-9)	11
✓ Listado de beneficiarios atendidos con Consulta Externa Especializada (DECE-9)	12-29
✓ Listado de beneficiarios atendidos Pacientes de Emergencia (DECE-9)	30
✓ Listado de beneficiarios atendidos con Video Monitoreo de Electroencefalografía de 24 horas (DECE-9)	31
✓ Listado de beneficiarios atendidos con Procedimiento de Electro Corticografía Transoperatoria (DECE-9)	32
✓ Listado de beneficiarios atendidos en Programa de Apoyo de Psicoeducación con problemas neurológicos (DECE-9)	33-35
✓ Listado de beneficiarios atendidos con Cirugía con Técnica Estereotáxica en	36
✓ Listado de beneficiarios atendidos con Cirugía de Epilepsia guiada por neuronavegación en dos tiempos quirúrgicos y neuromonitoreo Video-EEG-ICTAL crónico	37
✚ ANEXOS	38
✓ Caja Fiscal	39-43
✓ Caja Fiscal	44-50
✓ Constancia envío Caja Fiscal	51
✓ Libro de Bancos	52-58
✓ Libro de Conciliación Bancaria	59
✓ Recibo 63-A2	60
✓ Estado de Cuenta bancaria	61



ÁREA FINANCIERA



ÁREA FINANCIERA

DECE-5

ASOCIACION HUMANA ONG
7A. CALLE A 1-62, ZONA 10
TELÉFONO 22388400

Programación Presupuestaria Anual por Tipo de Gasto 2024

No	Categoría de Gasto de Funcionamiento	Enero		Febrero		Marzo		Abril		Total cuatrimestre	
		Programado	Ejecutado	Programado	Ejecutado	Programado	Ejecutado	Programado	Ejecutado	Programado	Ejecutado
1	Recurso Humano	Q 254,677.00	Q 220,974.02	Q 254,677.00	Q 245,697.07	Q 254,677.00	Q 244,231.81	Q 254,677.00	Q 259,363.86	Q 1,018,708.00	Q 970,266.76
	Sub-total	Q 254,677.00	Q 220,974.02	Q 254,677.00	Q 245,697.07	Q 254,677.00	Q 244,231.81	Q 254,677.00	Q 259,363.86	Q 1,018,708.00	Q 970,266.76
2	Gastos de Operación										
	Teléfono			Q 4,666.66	Q 4,553.00	Q 2,333.33	Q 2,279.59	Q 2,333.33	Q 529.00	Q 9,333.32	Q 7,361.59
	Extracción de desechos sólidos hospitalarios	Q -		Q 700.00	Q 1,195.00	Q 800.00	Q 687.50	Q 800.00	Q 522.50	Q 2,300.00	Q 2,405.00
	Arrendamiento de equipo multifuncional	Q -		Q 5,555.54	Q -	Q 2,777.77		Q 2,777.77	Q 2,777.77	Q 11,111.08	Q 2,777.77
	Arrendamiento de equipo médico para procedimientos quirúrgicos y Hospitalización	Q -		Q -	Q -	Q -	Q -	Q 701,000.00	Q -	Q 701,000.00	Q -
	Mantenimiento de Equipo de Computo	Q -		Q -	Q -	Q -	Q -	Q 5,000.00	Q -	Q 5,000.00	Q -
	Servicios médicos sanitarios por procedimientos quirúrgicos y Hospitalarios	Q -		Q -	Q -	Q -	Q -	Q 93,800.00	Q -	Q 93,800.00	Q -
	Servicio de Capacitación para el personal de Médico y Enfermería	Q -		Q -	Q -	Q 8,400.00		Q -	Q -	Q 8,400.00	Q -
	Exámenes Pre operatorios, Trans operatorios y Post operatorios para procedimientos quirúrgicos y Hospitalización	Q -		Q -	Q -	Q 37,000.00		Q 15,000.00	Q 9,361.50	Q 52,000.00	Q 9,361.50
	Alimentación de Hospitalización	Q -		Q -	Q -	Q -	Q -	Q 3,000.00	Q -	Q 3,000.00	Q -
	Medicamentos e insumos descartables para procedimientos quirúrgicos y Hospitalización	Q -		Q -	Q -	Q 90,000.00		Q -	Q 35,664.70	Q 90,000.00	Q 35,664.70
	Equipo de Estimulador Cerebral Profundo	Q -		Q -	Q -	Q -	Q -	Q -	Q -	Q -	Q -
	Servidor	Q -		Q -	Q -	Q -	Q -	Q -	Q -	Q -	Q -
	Equipo de computo para Administracion (4)	Q -		Q -	Q -	Q -	Q -	Q 60,000.00	Q -	Q 60,000.00	Q -
	Reintegro Fondo Común	Q -		Q -	Q -	Q -	Q -	Q 883,711.10	Q 7,732.14	Q 1,035,944.40	Q 7,732.14
	Sub-total	Q -	Q -	Q 10,922.20	Q 5,748.00	Q 141,311.10	Q 2,967.09	Q 883,711.10	Q 48,855.47	Q 2,054,652.40	Q 57,570.56
	TOTALES	Q 254,677.00	Q 220,974.02	Q 265,599.20	Q 251,445.07	Q 395,986.10	Q 247,198.90	Q 1,138,388.10	Q 308,219.33	Q 2,054,652.40	Q 1,027,837.32

Programación Presupuestaria Anual por Tipo de Gasto 2024

No	Categoría de Gasto	Mayo		Junio		Julio		Agosto		Total cuatrimestre		Total Acumulado	
		Programado	Ejecutado	Programado	Ejecutado	Programado	Ejecutado	Programado	Ejecutado	Programado	Ejecutado	Programado	Ejecutado
1	Recurso Humano												
	Sueldos	Q 254,677.00	Q 249,280.57	Q 254,677.00	Q 265,443.34	Q 371,492.00	Q 353,539.61	Q 254,677.00	Q 254,677.00	Q 1,135,523.00	Q 866,263.52	Q 2,154,231.00	Q 1,838,530.28
	Sub-total	Q 254,677.00	Q 249,280.57	Q 254,677.00	Q 265,443.34	Q 371,492.00	Q 353,539.61	Q 254,677.00	Q 254,677.00	Q 1,135,523.00	Q 866,263.52	Q 2,154,231.00	Q 1,838,530.28
2	Gastos de Operación												
	Teléfono	Q 2,333.33	Q 2,015.64	Q 2,333.33	Q 2,267.00	Q 2,333.33	Q 2,071.36	Q 2,333.33	Q 2,333.33	Q 9,333.32	Q 6,354.00	Q 18,666.64	Q 13,715.59
	Extracción de desechos sólidos hospitalarios	Q 800.00	Q 663.75	Q 800.00	Q 635.00	Q 800.00	Q 623.75	Q 800.00	Q 800.00	Q 3,200.00	Q 1,942.50	Q 5,500.00	Q 4,347.50
	Arrendamiento de equipo multifuncional	Q 2,777.77	Q 2,777.77	Q 2,777.77	Q 2,777.77	Q 2,777.77	Q 2,777.77	Q 2,777.77	Q 2,777.77	Q 11,111.08	Q 8,333.31	Q 22,222.16	Q 11,111.08
	Arrendamiento de equipo médico para procedimientos quirúrgicos y Hospitalización	Q 61,400.00	Q 287,226.80	Q 61,400.00	Q 441,579.45	Q 61,400.00	Q 4,993.75	Q 981,400.00	Q 981,400.00	Q 1,165,600.00	Q 733,800.00	Q 1,866,600.00	Q 733,800.00
	Mantenimiento de Equipo de Computo	Q -	Q -	Q -	Q -	Q -	Q -	Q -	Q -	Q -	Q -	Q 5,000.00	Q -
	Servicios médicos sanitarios por procedimientos quirúrgicos y Hospitalarios	Q 95,300.00	Q 103,847.90	Q 34,300.00	Q 5,216.05	Q 34,300.00	Q 29,533.93	Q 128,600.00	Q 128,600.00	Q 292,500.00	Q 138,597.88	Q 386,300.00	Q 138,597.88
	Servicio de Capacitación para el personal de Médico y Enfermería	Q -	Q -	Q -	Q -	Q -	Q -	Q 8,400.00	Q 8,400.00	Q 8,400.00	Q -	Q 16,800.00	Q -
	Exámenes Pre operatorios, Trans operatorios y Post operatorios para procedimientos quirúrgicos y Hospitalización	Q 6,200.00	Q 31,062.05	Q 6,200.00	Q 165.00	Q 6,200.00	Q 20,635.50	Q 39,200.00	Q 39,200.00	Q 57,800.00	Q 51,862.55	Q 109,800.00	Q 61,224.05
	Alimentación de Hospitalización	Q -	Q 2,100.00	Q 1,000.00	Q 1,310.00	Q 1,000.00	Q -	Q 4,000.00	Q 4,000.00	Q 6,000.00	Q 3,410.00	Q 9,000.00	Q 3,410.00
	Medicamentos e insumos descartables para procedimientos quirúrgicos y Hospitalización	Q 110,734.00	Q 58,537.84	Q -	Q 16,687.75	Q 36,575.95	Q 76,027.00	Q 186,761.00	Q 186,761.00	Q 166,761.00	Q 111,801.54	Q 276,761.00	Q 147,466.24
	Equipo de Estimulador Cerebral Profundo	Q -	Q -	Q -	Q -	Q -	Q -	Q 120,000.00	Q 120,000.00	Q 120,000.00	Q -	Q 120,000.00	Q -
	Servidor	Q -	Q -	Q 60,000.00	Q -	Q -	Q -	Q -	Q -	Q 60,000.00	Q -	Q 60,000.00	Q -
	Equipo de computo para Administración (4)	Q -	Q -	Q -	Q -	Q -	Q -	Q -	Q -	Q -	Q -	Q 60,000.00	Q -
	Sub-total	Q 279,545.10	Q 488,251.75	Q 108,811.70	Q 470,638.02	Q 168,811.10	Q 97,212.01	Q 1,363,538.10	Q 1,363,538.10	Q 1,920,706.40	Q 1,056,101.78	Q 2,956,649.80	Q 1,113,672.34
	TOTALES	Q 534,222.10	Q 737,532.32	Q 363,488.10	Q 736,081.36	Q 540,303.10	Q 450,751.62	Q 1,618,215.10	Q 1,618,215.10	Q 3,066,228.40	Q 1,924,365.30	Q 5,110,880.80	Q 2,943,774.43

Programación Presupuestaria Anual por Tipo de Gasto 2024

No	Categoría de Gasto	Septiembre		Octubre		Noviembre		Diciembre		Total cuatrimestre		Total Acumulado	
		Programado	Ejecutado	Programado	Ejecutado	Programado	Ejecutado	Programado	Ejecutado	Programado	Ejecutado	Programado	Ejecutado
1	Recurso Humano												
	Sueldos	Q 254,677.00		Q 254,677.00		Q 254,677.00		Q 605,477.00		Q 1,369,508.00		Q 3,523,739.00	Q 1,838,530.28
	Sub-total	Q 254,677.00		Q 254,677.00		Q 254,677.00		Q 605,477.00		Q 1,369,508.00		Q 3,523,739.00	Q 1,838,530.28
2	Gastos de Operación												
	Teléfono	Q 2,333.33		Q 2,333.33		Q 2,333.33		Q 2,333.37		Q 9,333.36		Q 28,000.00	Q 13,715.59
	Extracción de desechos sólidos hospitalarios	Q 800.00		Q 800.00		Q 800.00		Q 800.00		Q 3,200.00		Q 8,700.00	Q 4,347.50
	Arrendamiento de equipo multifuncional	Q 2,777.84		Q -		Q -		Q -		Q 2,777.84		Q 25,000.00	Q 11,111.08
	Arrendamiento de equipo médico para procedimientos quirúrgicos y Hospitalización	Q 61,400.00		Q 61,400.00		Q 61,400.00		Q -		Q 184,200.00		Q 2,050,800.00	Q 733,800.00
	Mantenimiento de Equipo de Computo	Q -		Q -		Q 5,000.00		Q -		Q 5,000.00		Q 10,000.00	Q -
	Servicios médicos sanitarios por procedimientos quirúrgicos y Hospitalarios	Q 77,300.00		Q 56,800.00		Q 57,400.00		Q 42,800.00		Q 234,300.00		Q 620,600.00	Q 138,597.88
	Servicio de Capacitación para el personal de Médico y Enfermería	Q -		Q -		Q -		Q -		Q -		Q 16,800.00	Q -
	Exámenes Pre operatorios, Trans operatorios y Post operatorios para procedimientos quirúrgicos y Hospitalización	Q 12,000.00		Q 15,000.00		Q 8,400.00		Q -		Q 35,400.00		Q 145,200.00	Q 61,224.05
	Alimentación de Hospitalización	Q 1,800.00		Q 1,800.00		Q 1,800.00		Q -		Q 5,400.00		Q 14,400.00	Q 3,410.00
	Medicamentos e insumos descartables para procedimientos quirúrgicos y Hospitalización	Q 40,000.00								Q 40,000.00		Q 316,761.00	Q 147,466.24
	Equipo de Estimulador Cerebral Profundo	Q -								Q -		Q 120,000.00	Q -
	Servidor					Q -				Q -		Q 60,000.00	Q -
	Equipo de computo para Administración (4)							Q -		Q -		Q 60,000.00	Q -
	Sub-total	Q 198,411.17		Q 138,133.33		Q 137,133.33		Q 45,933.37		Q 519,611.20		Q 3,476,261.00	Q 1,113,672.34
	TOTALES	Q 453,088.17		Q 392,810.33		Q 391,810.33		Q 651,410.37		Q 1,889,119.20		Q 7,000,000.00	Q 2,943,774.43

Elaborado por:

Nombre y cargo

Luis René Velásquez Nájera / Contador General

Firma



Silvia Leticia López Chacón / Representante Legal

Silvia López Chacón

Autorizado por:

Nombre y cargo

Fecha : 31 de Julio de 2024

Firma

ÁREA FINANCIERA

DECE-6

ASOCIACION HUMANA ONG
7a. CALLE "A" 1-62, ZONA 10 GUATEMALA, GUATEMALA
TELÉFONO: 22388400

Ejecución financiera por categoría del gasto Julio 2024

Categoría del gasto de funcionamiento	Enero		Febrero		Marzo		Abril		Total cuatrimestre	
	Prog.	Ejec.	Prog.	Ejec.	Prog.	Ejec.	Prog.	Ejec.	Prog.	Ejec.
Recurso Humano	Q 254,677.00	Q 220,974.02	Q 254,677.00	Q 245,697.07	Q 254,677.00	Q 244,231.81	Q 254,677.00	Q 1,018,708.00	Q 970,266.76	
Gastos de operación	0	0	Q 10,922.20	Q 5,748.00	Q 141,311.10	Q 2,967.09	Q 883,711.10	Q 1,035,944.40	Q 57,570.56	
TOTALES	254,677.00	220,974.02	265,599.20	251,445.07	395,988.10	247,198.90	1,138,388.10	2,054,652.40	1,035,569.46	

Categoría del gasto de funcionamiento	Mayo		Junio		Julio		Agosto		Totale cuatrimestre		Total acumulado	
	Prog.	Ejec.	Prog.	Ejec.	Prog.	Ejec.	Prog.	Ejec.	Prog.	Ejec.	Prog.	Ejec.
Recurso Humano	Q 254,677.00	Q 249,280.57	Q 254,677.00	Q 265,443.34	Q 371,492.00	Q 353,539.61	Q 254,677.00	Q 1,135,523.00	Q 868,263.52	Q 2,154,231.00	Q 1,838,530.28	
Gastos de operación	Q 279,545.10	Q 488,251.75	Q 108,811.10	Q 470,638.02	Q 168,811.10	Q 97,212.01	Q 1,363,538.10	Q 1,920,705.40	Q 1,056,101.78	Q 2,956,649.80	Q 1,105,244.15	
TOTALES	Q 534,222.10	Q 737,532.32	Q 363,488.10	Q 736,081.36	Q 540,303.10	Q 450,751.62	Q 1,618,215.10	Q 3,056,228.40	Q 1,924,365.30	Q 5,110,880.80	Q 2,943,774.43	

Categoría del gasto de funcionamiento	Septiembre		Octubre		Noviembre		Diciembre		Total cuatrimestre		Total acumulado anual	
	Prog.	Ejec.	Prog.	Ejec.	Prog.	Ejec.	Prog.	Ejec.	Prog.	Ejec.	Prog.	Ejec.
Recurso Humano	Q 254,677.00		Q 254,677.00		Q 254,677.00		Q 605,477.00	Q 1,369,508.00	Q -	Q 3,523,739.00	Q 1,838,530.28	
Gastos de operación	Q 198,411.17		Q 138,133.33		Q 137,133.33		Q 45,933.37	Q 519,611.20	Q -	Q 3,476,261.00	Q 1,105,244.15	
TOTALES	Q 453,088.17	Q -	Q 392,810.33	Q -	Q 391,810.33	Q -	Q 651,410.37	Q 1,889,119.20	Q -	Q 7,000,000.00	Q 2,943,774.43	

Elaborado por:

Luis René Velásquez Nájera
Contador General

Nombre y firma

Nombre y firma
Representante Legal

Autorizado por:

Silvia López Chacón
Silvia Leticia López Chacón
Representante Legal

Fecha:

31 de Julio de 2024

ÁREA FINANCIERA

ASOCIACION HUMANA ONG
7a. CALLE "A" 1-62, ZONA 10 GUATEMALA, GUATEMALA
TELÉFONO: 22388400

INTEGRACIÓN DEL COSTO MENSUAL (EXPRESADO EN QUETZALES)

Costos para el mes de: JULIO 2024

Categoría del gasto de funcionamiento	Atención a pacientes de Emergencia con Status Epileptico y/o Estudio	Procedimiento de Electroencefalografía Transoperatoria	Estudios de Neurofisiología: Video monitoreo de electroencefalografía de 24 horas con suspensión de medicamentos	Consulta externa especializada	Programa de Apoyo de Psicoeducación a Pacientes con Problemas Neurológicos	Total acumulado
COSTO DIRECTO	Q 27,686.00	Q 74,202.00	Q 37,302.00	Q 169,050.00	Q 8,320.00	Q 316,560.00
Sub-Total	Q 27,686.00	Q 74,202.00	Q 37,302.00	Q 169,050.00	Q 8,320.00	Q 316,560.00
COSTO INDIRECTO						
Sub-Total	Q 13,115.27	Q -	Q -	Q 29,637.35	Q 2,945.01	Q 45,697.63
TOTAL COSTOS	Q 13,115.27	Q -	Q -	Q 29,637.35	Q 2,945.01	Q 45,697.63
Beneficiarios atendidos en el mes	2	3	2	230	32	269
Costo por beneficiario	Q 13,843.00	Q 24,734.00	Q 18,651.00	Q 735.00	Q 260.00	Q 260.00

Categoría del gasto de funcionamiento	Consulta de Evaluación Neuropsicológica	Cirugía de Epilepsia guiada por neuro navegación en dos tiempos quirúrgicos y neuro monitoreo Video-EEG-ICTAL crónico	Procedimiento Cirugía con técnica estereotáctica (Epilepsia, movimientos anormales, psicocirugía y dolor refractarios)	Procedimiento quirúrgico para implantación de estimulador cerebral profundo	Total mensual	Total acumulado
COSTO DIRECTO	Q 21,620.00	Q 261,004.12	Q 1,903,637.56	Q -	Q 383,232.80	Q 2,502,821.68
Sub-Total	Q 21,620.00	Q 261,004.12	Q 1,903,637.56	Q -	Q 383,232.80	Q 2,502,821.68
COSTO INDIRECTO						
Sub-Total	Q 26,599.35	Q 60,085.55	Q 308,570.21	Q -	Q 67,518.82	Q 440,952.75
TOTAL COSTOS	Q 26,599.35	Q 60,085.55	Q 308,570.21	Q -	Q 67,518.82	Q 440,952.75
Beneficiarios atendidos en el mes	10	1	5			285
Costo por beneficiario	Q 2,162.00	Q 221,621.00	Q 224,903.50			

Elaborado por:

Nombre y firma

Luis René Velásquez Nájera
Contador General

Autorizado por:

Nombre y firma
Representante legal

Silvia López Chacón

Silvia Leticia López Chacón
Representante Legal

Fecha: 31 de Julio de 2024



ÁREA TÉCNICA



ASOCIACIÓN HUMANA ONG

Ejecución y/o Avance de Cumplimiento de Metas Físicas y Servicios, correspondiente al mes de JULIO 2024

No.	Meta/Servicio	Enero		Febrero		Marzo		Abril		Total Cuatrimestre	
		Prog.	Ejec.	Prog.	Ejec.	Prog.	Ejec.	Prog.	Ejec.	Prog.	Ejec.
Meta											
1	Servicios de salud de especialidad neurológica y neuroquirúrgica a pacientes con epilepsia y otros padecimientos neurológicos.										
a.	Atención a pacientes de Emergencia, con status epileptico y/o para estudio	1	-	1	4	1	1	2	1	5	6
	Beneficiarios atendidas	1	-	1	4	1	1	2	1	5	6
b.	Procedimientos de Electrocefalografía Transoperatoria	-	-	-	-	-	-	-	3	0	3
	Beneficiarios atendidas	-	-	-	-	-	-	-	3	0	3
c.	Estudios de neurofisiología: Video-monitoreo de electroencefalografía de 24 horas con suspensión de medicamentos.	-	-	1	-	1	2	1	-	3	2
	Beneficiarios atendidas	-	-	1	-	1	2	1	-	3	2
d.	Consulta externa especializada	150	290	300	362	340	218	340	328	1,130	1,198
	Beneficiarios atendidas	90	150	210	175	220	155	220	145	740	625
e.	Programa de apoyo de Psicoeducación a pacientes con problemas neurológicos	10	15	10	28	15	16	15	15	50	74
	Beneficiarios atendidas	10	15	10	28	15	16	15	15	50	74
f.	Consulta de Evaluación Neuropsicologica	15	30	20	35	30	18	30	15	95	98
	Beneficiarios atendidas	8	8	15	9	20	9	15	13	58	39
g.	Cirugía de Epilepsia guiada por neuronavegación en dos tiempos quirúrgicos y neuromonitoreo Video-EEG-ICTAL cronico	-	-	-	-	-	-	-	-	0	-
	Beneficiarios atendidas	-	-	-	-	-	-	-	-	0	-
h.	Procedimiento Cirugía con tecnica estereotactica (Epilepsia , movimientos anormales, psicocirugia y dolor refractarios)	-	-	-	-	-	-	5	5	5	5
	Beneficiarios atendidas	-	-	-	-	-	-	5	5	5	5
i.	Procedimiento Quirúrgico para Implantación de Estimulador Cerebral Profundo	-	-	-	-	-	-	-	-	0	-
	Beneficiarios atendidas	-	-	-	-	-	-	-	-	0	-
	Servicios a otorgar por beneficiario	176	335	332	429	387	255	393	367	1,288	1,386
	Beneficiarios atendidas	109	173	237	216	257	183	258	182	861	754

No.	Meta/Servicio	Mayo		Junio		Julio		Agosto		Total Cuatrimestre		Total Acumulado	
		Prog.	Ejec.	Prog.	Ejec.	Prog.	Ejec.	Prog.	Ejec.	Prog.	Ejec.	Prog.	Ejec.
		Meta											
1	Servicios de salud de especialidad neurológica y neuroquirúrgica a pacientes con epilepsia y otros padecimientos neurológicos												
a.	Atención a pacientes de Emergencia, con status epileptico y/o para estudio	1	1	1	2	2	2	1		5	5	10	11
	Beneficiarios atendidas	1	1	1	2	2	2	1		5	5	10	11
b.	Procedimientos de Electroencefalografía Transoperatoria	2	-	2	1	2	3	-		6	4	6	7
	Beneficiarios atendidas	1	-	1	1	1	3	-		3	4	3	7
c.	Estudios de neurofisiología: Video-monitoreo de electroencefalografía de 24 horas con suspensión de medicamentos.	1	2	1	1	2	2	2		6	5	9	7
	Beneficiarios atendidas	1	2	1	1	2	2	2		6	5	9	7
d.	Consulta externa especializada	340	328	340	323	340	404	340		1,360	1,055	2,490	2,253
	Beneficiarios atendidas	220	155	220	150	220	230	220		880	535	1,620	1,160
e.	Programa de apoyo de Psicoeducación a pacientes con problemas neurológicos	20	13	20	39	25	32	25		90	84	140	158
	Beneficiarios atendidas	20	13	20	39	25	32	25		90	84	140	158
f.	Consulta de Evaluación Neuropsicológica	30	34	30	34	30	20	25		115	88	210	186
	Beneficiarios atendidas	18	10	15	10	15	10	12		60	30	118	69
g.	Cirugía de Epilepsia guiada por neuronavegación en dos tiempos quirúrgicos y neuromonitoreo Video-EEG-ICTAL cronico	2	-	2	1	2	2	-		6	3	6	3
	Beneficiarios atendidas	1	-	1	1	1	1	-		3	2	3	2
h.	Procedimiento Cirugía con tecnica estereotaxica (Epilepsia , movimientos anormales, psicocirugia y dolor refractarios)	-	-	-	-	-	7	5		5	7	10	12
	Beneficiarios atendidas	-	-	-	-	-	5	5		5	5	10	10
i.	Procedimiento Quirúrgico para Implantación de Estimulador Cerebral Profundo	-	-	-	-	-	-	2		2	0	2	0
	Beneficiarios atendidas	-	-	-	-	-	-	2		2	0	2	0
	Servicios a otorgar por beneficiario	396	378	396	401	403	472	400		1,595	1,251	2,883	2,637
	Beneficiarios atendidas	262	181	259	204	266	285	267		1,054	670	1,915	1,424

No.	Meta/Servicio	Septiembre		Octubre		Noviembre		Diciembre		Total Cuatrimestre		Total Acumulado			
		Prog.	Ejec.	Prog.	Ejec.	Prog.	Ejec.	Prog.	Ejec.	Prog.	Ejec.	Prog.	Ejec.		
Meta															
1	Servicios de salud de especialidad neurológica y neuroquirúrgica a pacientes con epilepsia y otros padecimientos neurológicos.														
a.	Atención a pacientes de Emergencia, con status epileptico y/o para estudio	2		1		2						5	0	15	11
	Beneficiarios atendidas	2		1		2						5	0	15	11
b.	Procedimientos de Electroencefalografía Transoperatoria	2		2		2						6	0	12	7
	Beneficiarios atendidas	1		1		1						3	0	6	7
c.	Estudios de neurofisiología: Video-monitoreo de electroencefalografía de 24 horas con suspensión de medicamentos.	2		2		1			1			6	0	15	7
	Beneficiarios atendidas	2		2		1			1			6	0	15	7
d.	Consulta externa especializada	300		300		300			210			1,110	0	3,600	2,253
	Beneficiarios atendidas	210		210		210			120			750	0	2,370	1,160
e.	Programa de apoyo de Psicoeducación a pacientes con problemas neurológicos	25		25		25			15			90	0	230	158
	Beneficiarios atendidas	25		25		25			15			90	0	230	158
f.	Consulta de Evaluación Neuropsicológica	25		25		25			15			90	0	300	186
	Beneficiarios atendidas	12		12		12			7			43	0	161	69
g.	Cirugía de Epilepsia guiada por neuronavegación en dos tiempos quirúrgicos y neuromonitoreo Video-EEG-ICTAL cronico	2		2		2			-			6	0	12	3
	Beneficiarios atendidas	1		1		1			-			3	0	6	2
h.	Procedimiento Cirugía con tecnica estereotactica (Epilepsia , movimientos anormales, psicocirugía y dolor refractarios)	-		-		-			-			0	0	10	12
	Beneficiarios atendidas	-		-		-			-			0	0	10	10
i.	Procedimiento Quirúrgico para Implantación de Estimulador Cerebral Profundo	-		-		-			-			0	0	2	0
	Beneficiarios atendidas	-		-		-			-			0	0	2	0
	Servicios a otorgar por beneficiario	358		357		357			241			1,313	0	4,196	2,637
	Beneficiarios atendidas	253		252		252			143			900	0	2,815	1,424
	Total														

Elaborado por:

Nombre y cargo

Firma

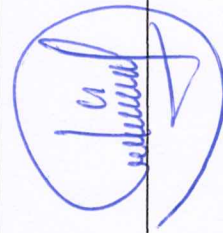

Autorizado por:

Nombre y cargo

Firma



Fecha: 31 de Mayo 2024

Mirna Leonor Perez Santos / Gerente de Operaciones

Silvia Leticia López Chacón / Representante Legal

No.	Fecha de atención	Servicio de salud que refiere	N. Expediente	Nombre completo	Departamento	Municipio	1 Sexo	2 Edad	3 Discapacidad	4 Escolaridad	5 Consulta	Diagnóstico/ motivo de referencia	Servicio recibido*
1	4/07/2024	Hospital General San Juan de Dios	HUM-E-0000439	Marilyn Patricia Soyos Soyos	Guatemala	San Pedro Ayampuc	F	14	1	0	2	Eval Np (pruebas)	Neuropsicología
2	4/07/2024	Hospital General San Juan de Dios	HUM-E-0000439	Marilyn Patricia Soyos Soyos	Guatemala	San Pedro Ayampuc	F	14	1	0	2	Eval Np (pruebas)	Neuropsicología
3	5/07/2024	Centro de Salud Santiago	HUM-E-0000201	Jose Adrian Gonzalez Taz	Sacatepéquez	Santiago Sacatepéquez	M	6	1	2	1	Eval Np (entrevista)	Neuropsicología
4	5/07/2024	Centro de Salud Santiago	HUM-E-0000201	Jose Adrian Gonzalez Taz	Sacatepéquez	Santiago Sacatepéquez	M	6	1	2	1	Eval Np (pruebas)	Neuropsicología
5	11/07/2024	Centro de Salud San José del Golfo	HUM-E-0000644	Abelardo de Jesus Aguilar Martínez	Guatemala	Ciudad de Guatemala	M	53	1	0	4	Eval Np (entrevista)	Neuropsicología
6	11/07/2024	Centro de Salud San José del Golfo	HUM-E-0000644	Abelardo de Jesus Aguilar Martínez	Guatemala	Ciudad de Guatemala	M	53	1	0	4	Eval Np (pruebas)	Neuropsicología
7	11/07/2024	Hospital General San Juan de Dios	HUM-E-0000439	Marilyn Patricia Soyos Soyos	Guatemala	San Pedro Ayampuc	F	14	1	0	4	Eval Np (pruebas)	Neuropsicología
8	11/07/2024	Centro de Salud zona 11	HUM-E-0000718	Fredy Virgilio Sebastian Lorenzo	Guatemala	Ciudad de Guatemala	M	32	2	2	1	Eval Np (entrevista)	Neuropsicología
9	11/07/2024	Centro de Salud zona 11	HUM-E-0000718	Fredy Virgilio Sebastian Lorenzo	Guatemala	Ciudad de Guatemala	M	32	2	2	1	Eval Np (pruebas)	Neuropsicología
10	12/07/2024	Centro de Salud Santiago	HUM-E-0000201	Jose Adrian Gonzalez Taz	Sacatepéquez	Santiago Sacatepéquez	M	6	1	2	1	Eval Np (pruebas)	Neuropsicología
11	12/07/2024	Centro de Salud Santiago	HUM-E-0000201	Jose Adrian Gonzalez Taz	Sacatepéquez	Santiago Sacatepéquez	M	6	1	2	1	Eval Np (calificación)	Neuropsicología
12	18/07/2024	Centro de Salud San José del Golfo	HUM-E-0000644	Abelardo de Jesus Aguilar Martínez	Guatemala	Ciudad de Guatemala	M	53	1	0	4	Eval Np (pruebas)	Neuropsicología
13	18/07/2024	Centro de Salud San José del Golfo	HUM-E-0000644	Abelardo de Jesus Aguilar Martínez	Guatemala	Ciudad de Guatemala	M	53	1	0	4	Eval Np (pruebas)	Neuropsicología
14	18/07/2024	Hospital Roosevelt	HUM-E-0000318	Gledys Andere Morales Hernández	Guatemala	Mixco	F	52	1	0	5	Eval Np (pruebas)	Neuropsicología
15	18/07/2024	Hospital Roosevelt	HUM-E-0000318	Gledys Andere Morales Hernández	Guatemala	Mixco	F	52	1	0	5	Eval Np (pruebas)	Neuropsicología
16	18/07/2024	Hospital Roosevelt	HUM-E-0000318	Gledys Andere Morales Hernández	Guatemala	Mixco	F	52	1	0	5	Eval Np (pruebas)	Neuropsicología
17	25/07/2024	Centro de Salud zona 11	HUM-E-0000718	Fredy Virgilio Sebastian Lorenzo	Guatemala	Ciudad de Guatemala	M	32	2	2	3	Eval Np (pruebas)	Neuropsicología
18	25/07/2024	Centro de Salud zona 11	HUM-E-0000718	Fredy Virgilio Sebastian Lorenzo	Guatemala	Ciudad de Guatemala	M	32	2	2	3	Eval Np (calificación)	Neuropsicología
19	30/07/2024	Centro de Salud San José del Golfo	HUM-E-0000644	Abelardo de Jesus Aguilar Martínez	Guatemala	Ciudad de Guatemala	M	53	1	0	4	Eval Np (pruebas)	Neuropsicología
20	30/07/2024	Centro de Salud San José del Golfo	HUM-E-0000644	Abelardo de Jesus Aguilar Martínez	Guatemala	Ciudad de Guatemala	M	53	1	0	4	Eval Np (calificación)	Neuropsicología

* de acuerdo con la cartera de servicios del plan de trabajo

4/ Escolaridad:

- 1. No aplica
- 2. Pre Primaria
- 3. Primaria
- 4. Básicos
- 5. Diversificado
- 6. Universidad
- 7. Ninguno
- 8. No Indica

3/ Discapacidad:

- 0. No aplica
- 1. Física
- 2. Mental
- 3. Visual
- 4. Auditiva
- 5. Otro

2/ Pueblo:

- 1. Mestizo, Ladino
- 2. Maya
- 3. Garifuna
- 4. Xinka
- 5. Otros
- 6. No Indica

1/ Sexo:

- M = Masculino
- F = Femenino

5/ Consulta:

- 1. Primera consulta (paciente que asiste a consulta por primera vez al servicio)
- 2. Reconsulta (paciente que asiste al servicio por seguimiento)
- 3. Emergencia (paciente que asiste al servicio por urgencia médica)

Elaborado por:

Zoe María Gómez Pérez
 Neuropsicóloga

Nombre y firma

Autorizado por:

Silvia Leticia López Chacón
 Representante Legal

Nombre y firma
 Representante legal

Fecha: 31 de Julio 2024

Silvia Leticia López Chacón

CONSULTA EXTERNA ESPECIALIZADA
Listado de Beneficiarios Atendidos Durante el Mes de Julio del Año 2024

No.	Fecha de atención	Servicio de salud quien refiere	N. Expediente	Nombre completo	Departamento	Municipio	1 Sexo	Edad	2 Pueblo	3 Discapacidad	4 Escolaridad	5 Consulta	Diagnóstico/ motivo de referencia	Servicio recibido*
1	2/07/2024	Centro de Salud El Milagro	HUM-E-0000632	Pazos Pazos María Esther	Guatemala	Mixco	F	70	1	0	2	2	Parkinson	Consulta de Neurología de Adultos
2	2/07/2024	Centro de Salud El Milagro	HUM-E-0000632	Pazos Pazos María Esther	Guatemala	Mixco	F	70	1	0	2	2	Parkinson	Consulta de Psiquiatría
3	2/07/2024	Centro de Salud Santa Elena	HUM-E-0000464	Valdez Galvez Claudia Dinora	Guatemala	Guatemala	M	50	1	0	1	2	Parkinsonismo, probable EP idiopático avanzado mixto	Consulta de Epileptología de Adultos
4	2/07/2024	Hospital San Juan De Dios	HUM-E-0000518	Marroquin Ciudad-Real Max	Guatemala	Guatemala	M	29	1	0	3	2	Crisis Convulsivas	Consulta de Epileptología de Adultos
5	2/07/2024	Hospital Roosevelt	HUM-E-0000296	Medrano Maeda Carlos	Guatemala	Guatemala	M	54	1	0	3	2	Probable Epilepsia Estructural	Consulta de Epileptología de Adultos
6	2/07/2024	Hospital de Salud Mental	HUM-E-0000686	Fuentes Ramos Kevin Eleazar	Guatemala	Guatemala	M	28		0	0	1	Epilepsia	Consulta de Epileptología de Adultos
7	2/07/2024	Centro de Salud Santa Catalina Pinula	HUM-E-0000721	Son Parada Sindy Yanira	Guatemala	Guatemala	F	34	1	0	3	1	Epilepsia	Consulta de Neurociología
8	2/07/2024	Hospital de Neurología de infecciones y rehabilitación.	HUM-E-0000393	Rodríguez Hernández Rafael Andres	Guatemala	Guatemala	M	18	1	0	0	2	crisis focales, discognitivas	Consulta de Psiquiatría
9	2/07/2024	Hospital de Retalhuleu	HUM-E-0000652	Gonzalez Gonzalez Angelina	Retalhuleu	Retalhuleu	F	59	1	0	1	2	Parkinson	Consulta de Psiquiatría
10	2/07/2024	Hospital Roosevelt	HUM-E-0000226	Hernandez Ventura Santiago	Guatemala	Mixco	M	6	1	0	2	1	epilepsia refractaria	Consulta de Epileptología Pediátrica
11	2/07/2024	Hospital de Salud Mental	HUM-E-0000686	Fuentes Ramos Kevin Eleazar	Guatemala	Guatemala	M	28	1	0	0	1	Epilepsia	Consulta de Epileptología de Adultos
12	2/07/2027	Centri de Salud Zona 5	HUM-E-0000728	Estrada Ragueux	Guatemala	Guatemala	F	19	1	0	0	2	Epilepsia	Consulta de Epileptología de Adultos
13	3/07/2024	Hospital Nacional de Villa Nueva	HUM-E-0000352	Perez Argueta Anastasia	Guatemala	Villa Nueva	F	76	1	0	5	2	Tembor esencial plus parkinsonismo con temblor distónico asociado	Consulta de Psiquiatría
14	3/07/2024	Hospital Roosevelt	HUM-E-0000729	Lorenzo Santiago Maria	Quiche	Quiche	F	63	1	0	0	0	Parkinson	Consulta de Neurología de Adultos
15	3/07/2024	Centro de Salud Villa Nueva	HUM-E-0000107	Cotzajay Ochoa Yasmin Adriana	Guatemala	Villa Nueva	F	17	1	0	4	2	Probable Epilepsia Focal del Lóbulo Frontal no lateralizable vs EGG	Consulta de Epileptología de Adultos
16	3/07/2024	Centro de Salud San Martín Jilotepeque	HUM-E-0000084	Celiz Balan Gloria Amalia	Chimaltenango	San Martín Jilotepeque	F	36	1	0	2	2	Crisis Epilepticas	Consulta de Epileptología de Adultos
17	3/07/2024	Centro de Salud Juliapa	HUM-E-0000555	Trampe Hernandez Feisar Alexander	Jutiapa	Jutiapa	M	29	1	0	2	2	Crisis parciales complejas	Consulta de Neurología de Adultos
18	3/07/2024	Hospital Nacional de Mazatenango	HUM-E-0000094	Chicajao Mestas Carmen Judith	Suchitepequez	Jutiapa	F	39	1	0	2	2	Epilepsia Focal	Consulta de Epileptología de Adultos
19	3/07/2024	Hospital General San Juan de Dios	HUM-E-0000138	Escobar Lopez Jose Pablo	Guatemala	Chinicaco	M	36	1	0	5	2	Encefalopatía Epiléptica a estudio	Consulta de Neurología de Adultos
20	3/07/2024	Centro de Salud Centro America	HUM-E-0000542	Ponciano Alvarez Julio Alberto	Guatemala	Mixco	M	69	1	0	3	1	Parkinson	Consulta de Neurología de Adultos
21	3/07/2024	Hospital San Juan de Dios	HUM-E-0000010	Ajcalon Monterroso Lian Emanuel	Guatemala	Guatemala	M	4	1	0	1	2	Síndrome de West, y epilepsia farmaco resistente	Consulta de Neurociología
22	3/07/2024	Centro de Salud Comalapa	HUM-E-0000460	Tuyuc Us Sara Tercera	Chimaltenango	San Juan Comalapa	F	27	1	0	3	2	Probable Epilepsia frontal izquierda	Consulta de Neurología de Adultos
23	3/07/2024	Hospital Nacional de Escuintla	HUM-E-0000501	Alvarez Pulex Mia Isabel	Escuintla	Escuintla	F	1	1	0	2	2	Retraso Psicomotor	Consulta de Epileptología Pediátrica

CONSULTA EXTERNA ESPECIALIZADA
Listado de Beneficiarios Atendidos Durante el Mes de Julio del Año 2024

No.	Fecha de atención	Servicio de salud quien refiere	N. Expediente	Nombre completo	Departamento	Municipio	1 Sexo	2 Edad	3 Pueblo	4 Discapacidad	5 Escolaridad	6 Consulta	Diagnóstico/ motivo de referencia	Servicio recibido*
24	3/07/2024	Hosp. Regional de Coban	HUM-E-00000662	Cameja Lem Deivis	Alta Verapaz	Coban	M	18	1	0	3	2	crisis tónicas generalizadas	Consulta de Neurología de Adultos
25	3/07/2024	Centro de Salud Sumpango Sacatepequez	HUM-E-00005690	Caaláñeda Vallersteros Lidia Amparo	Sacatepequez	Sumpango	F	45	1	0	2	1	Epilepsia Mioclonica Juvenil	Consulta de Neurología de Adultos
26	3/07/2024	Hospital Salud Mental Federico Mora	HUM-E-00005684	Cruz Bran Claudia Yohana	Guatemala	Guatemala	F	40	1	0	3	2	Epilepsia	Consulta de Epileptología de Adultos
27	4/07/2024	Hospital San Juan de Dios	HUM-E-0000246	Jimenez Miralles Maria Sonia	Guatemala	Guatemala	F	16	1	0	4	2	Consulta de Epileptología de Adultos	Consulta de Epileptología de Adultos
28	04/07/2024	Hospital San Juan de Dios	HUM-E-0000028	Argueta Vicenit Lesbia	Jutiapa	Jutiapa	F	26	1	0	2	2	EPILEPSIA ESTRUCTURAL.	Consulta de Epileptología de Adultos
29	4/07/2024	Hospital Roosevelt	HUM-E-0000414	Sanchez Davila Kevin Alejandro	Santa Rosa	Barberena	M	17	1	0	3	1	CPC sec generalizadas	Consulta de Psiquiatría
30	04/07/2024	Centro de Salud Santa Rosa	HUM-E-0000365	Pineda Solares Grecia Marcela	Santa Rosa	Santa Rosa de Lima	F	33	1	0	5	2	Epilepsia generalizada idiopática vrs frontal derecha con generalizacion	Consulta de Neurología de Adultos
31	04/07/2024	Centro de Salud de Retalhuleu	HUM-E-0000212	Pu Rivera Marieny Beyancoll	Retalhuleu	Retalhuleu	F	46	1	0	5	1	Epilepsia	Consulta de Psiquiatría
32	04/07/2024	Centro de Salud de Retalhuleu	HUM-E-0000212	Pu Rivera Marieny Beyancoll	Retalhuleu	Retalhuleu	F	46	1	0	5	1	Epilepsia	Consulta de Neurociología
33	04/07/2024	Centro de Salud Santa Catalina Pinula	HUM-E-0000721	Son Parada Sindy Yanira	Guatemala	Guatemala	F	34	1	0	3	1	Epilepsia	Consulta de Neurociología
34	04/07/2024	Centro de Salud Chajul Quiché	HUM-E-0000730	Hu Laynez Brianna Rosa Belinda	Quiché	Quiché	F	7	1	0	0	2	Crisis Convulsivas vrs Crisis de ausencia	Consulta de Epileptología Pediátrica
35	04/07/2024	Hospital Nacional de Salama	HUM-E-0000731	Chen Tista Liam Alessandro	Baja Verapaz	Salama	M	1 año 7 meses	1	0	0	0	Crisis Febriles	Consulta de Epileptología Pediátrica
36	4/07/2024	Hospital Roosevelt	HUM-E-0000732	Casillo Garcia Brandon Snijler	Guatemala	Amatitlan	M	12	1	0	0	2	Epilepsia	Consulta de Epileptología Pediátrica
37	4/07/2024	Hospital San Juan de Dios	HUM-E-0000463	Toc Cejlon Mauricio Fernando	Guatemala	Guatemala	F	17	1	0	2	1	Epilepsia multifocal de difícil control vrs. Epilepsia focal lóbulo frontal	Consulta de Epileptología de Adultos
38	4/07/2024	Centro de Salud Zona 3	HUM-E-0000733	Argueta Barrios Eunice Yanett	Guatemala	Villa Nueva	F	57	1	0	0	2	Parkinson	Consulta de Neurología de Adultos
39	4/07/2024	Hospital Roosevelt	HUM-E-0000734	Gutiérrez Cruz Brandó Alexis	Guatemala	Mixco	M	21	1	0	0	3	Epilepsia	Consulta de Epileptología de Adultos
40	5/07/2024	Centro de Salud Villa Canales	HUM-E-0000711	Alvarado Noriega de Chavez Ledy Criselda	Guatemala	Villa Nueva	F	67	1	0	2	1	Parkinson	Consulta de Neurología de Adultos
41	5/07/2024	Centro de Salud zona 5	HUM-E-0000197	Gonzalez Lopez Gerson Jose	Guatemala	Guatemala	M	40	1	0	3	2	Parkinsonismo en estudio, probable EP idiopatico	Consulta de Epileptología de Adultos
42	5/07/2024	Hospital Roosevelt	HUM-E-0000703	Mendez Garcia Juan Carlos	Guatemala	Guatemala	M	79	1	0	2	1	Parkinson	Consulta de Neurología de Adultos
43	5/07/2024	Centro de Salud Puerto de San Jose	HUM-E-0000091	Chavez España Izabel Guadalupe	Guatemala	El Puerto	F	20	1	0	3	2	Probable Epilepsia Generalizada Genética (Epilepsia Mioclonica Juvenil)	Consulta de Neurología de Adultos
44	5/07/2024	Centro de Salud Boca del Monte	HUM-E-0000539	Francisco Lorenzo Juana	Guatemala	Villa Canales	F	35	1	0	2	1	Crisis Convulsivas	Consulta de Epileptología de Adultos
45	5/07/2024	Hospital San Juan de Dios	HUM-E-0000152	Florian de Leon Cristian Alejandro	Guatemala	Guatemala	M	46	1	0	3	2	Epilepsia lobulo temporal	Consulta de Epileptología de Adultos
46	5/07/2024	Hospital San Juan de Dios	HUM-E-0000152	Florian de Leon Cristian Alejandro	Guatemala	Guatemala	M	46	1	0	3	2	Epilepsia lobulo temporal	Consulta de Psiquiatría

No.	Fecha de atención	Servicio de salud quien refiere	N. Expediente	Nombre completo	Departamento	Municipio	1 Sexo	Edad	2 Pueblo	3 Discapacidad	4 Escolaridad	5 Consulta	Diagnóstico/ motivo de referencia	Servicio recibido*
47	5/07/2024	Centro de Salud Puerto de San Jose	HUM-E-0000091	Chavez España Isabel Guadalupe	Guatemala	El Puerto	F	20	1	0	3	2	Probable Epilepsia Generalizada Genética (Epilepsia Mioclonica Juvenil)	Consulta de Psiquiatría
48	5/07/2024	Hospital Roosevelt	HUM-E-0000076	Castañeda Estúrbán Ervin Aroldo	Guatemala	Guatemala	M	52	1	0	4	2	crisis convulsivas	Consulta de Epileptología de Adultos
49	5/07/2024	Hospital San Juan de Dios	HUM-E-0000431	Siquin Xcay Ana Ruth	Guatemala	Guatemala	F	37	1	0	4	2	CPC sec generalizadas sintomáticas.	Consulta de Epileptología de Adultos
50	5/07/2024	Hospital Roosevelt	HUM-E-0000735	Hernandez Acu de Herrera Ana Rosario	Guatemala	Mixco	F	61	1	0	0	2	Cefalea a estudio. Cefalea de características tensionales.	Consulta de Neurología de Adultos
51	5/07/2024	Centro de Salud Ciudad Satélite	HUM-E-0000216	Hernandez Estrada Brandon Gabriel	Guatemala	Mixco	M	17	1	0	3	2	Crisis frontales, crisis atónicas.	Consulta de Psiquiatría
52	5/07/2024	Hospital Roosevelt	HUM-E-0000156	Fuentes Gomez Cristian Isaac	Guatemala	Guatemala	M	18	1	0	5	2	CPC Y Crisis tónicas	Consulta de Psiquiatría
53	5/07/2024	Centro de Salud Amatlán	HUM-E-0000628	Castro Murriles de Hernandez María Griselda	Guatemala	Guatemala	F	63	1	0	2	2	Epilepsia	Consulta de Epileptología de Adultos
54	8/07/2024	Centro de Salud Mixco	HUM-E-0000490	Xil Vargas de Zet Estela	Guatemala	Guatemala	F	60	1	0	1	2	Posible enfermedad de parkinson ideopática	Consulta de Neurología de Adultos
55	8/07/2024	Centro de Salud Mixco	HUM-E-0000016	Alonso Soto/ Jose Domingo	Guatemala	Guatemala	M	82	1	0	1	2	Parkinson	Consulta de Epileptología de Adultos
56	8/07/2024	Hospital Roosevelt	HUM-E-0000461	Ulan Torres José Manuel	Guatemala	Mixco	M	40	1	0	2	2	Crisis de Vertigo	Consulta de Neurología de Adultos
57	8/07/2024	Hospital San Juan De Dios	HUM-E-0000148	Figuerola Montufar Julia	Guatemala	Guatemala	F	65	1	0	2	2	Síndrome lunar del cuerpo bilateral. Síndrome ansioso-depresivo	Consulta de Neurología de Adultos
58	8/07/2024	Centro de Salud Mixco	HUM-E-0000490	Xil Vargas de Zet Estela	Guatemala	Guatemala	F	60	1	0	1	2	Posible enfermedad de parkinson ideopática	Consulta de Psiquiatría
59	8/07/2024	Centro de Salud Santa Catalina Pinula	HUM-E-0000400	Roldán Campos Jose Manuel	Guatemala	Santa Catalina Pinula	M	66	1	0	4	2	Prob. Epilepsia del lób. Temporal Izquierdo	Consulta de Epileptología de Adultos
60	8/07/2024	Centro de Salud Santa Catalina Pinula	HUM-E-0000638	Roldán Campo Blanca Isabel	Guatemala	Santa Catalina Pinula	F	70	1	0	4	2	En estudio	Consulta de Epileptología de Adultos
61	8/07/2024	Centro de Salud Comalapa	HUM-E-0000617	Lucas San Julio Cesar	Chimaltenango	San Juan Comalapa	M	27	1	0	1	2	Epilepsia	Consulta de Epileptología de Adultos
62	8/07/2024	Hospital San Juan de Dios	HUM-E-0000736	Lerías Tayun Helen Marifóni	Guatemala	Guatemala	F	18	1	0	1	2	Crisis Focales	Consulta de Epileptología de Adultos
63	8/07/2024	Hospital San Juan de Dios	HUM-E-0000052	Borras Urbio María de Lourdes	Guatemala	Guatemala	F	62	1	0	3	2	Crisis complejas de origen temporal y pseudocrisis..	Consulta de Epileptología de Adultos
64	8/07/2024	Centro de Salud zona 5	HUM-E-0000548	Alvarez Luján Sandra Lisette	Guatemala	Guatemala	F	57	1	0	3	1	Nervio Occipital	Consulta de Epileptología de Adultos
65	8/07/2024	Centro de Salud Paraiso	HUM-E-0000737	Godoy Rivas Karin Patricia	Guatemala	Guatemala	F	32	1	0	0	2	Epilepsia	Consulta de Epileptología de Adultos
66	8/07/2024	Centro de Salud Zona 5	HUM-E-0000214	Hernandez Arvillaga Vicente Rene	Guatemala	Guatemala	M	29	1	0	3	1	Epilepsia	Consulta de Neurología de Adultos
67	8/07/2024	Hospital Salud Mental Federico Mora	HUM-E-0000584	Cruz Bran Claudia Yohana	Guatemala	Guatemala	F	40	1	0	3	2	Epilepsia	Discussion de caso comité medico
68	8/07/2024	Hospital Salud Mental Federico Mora	HUM-E-0000584	Cruz Bran Claudia Yohana	Guatemala	Guatemala	F	40	1	0	3	2	Epilepsia	Discussion de caso comité medico
69	8/07/2024	Hospital Salud Mental Federico Mora	HUM-E-0000584	Cruz Bran Claudia Yohana	Guatemala	Guatemala	F	40	1	0	3	2	Epilepsia	Discussion de caso comité medico

Listado de Beneficiarios Atendidos Durante el Mes de Julio del Año 2024

No.	Fecha de atención	Servicio de salud quien refiere	N. Expediente	Nombre completo	Departamento	Municipio	1 Sexo	Edad	2 Pueblo	3 Discapacidad	4 Escolaridad	5 Consulta	Diagnóstico/ motivo de referencia	Servicio recibido'
70	8/07/2024	Hospital Salud Mental Federico Mora	HUM-E-0000584	Cruz Bran Claudia Yohana	Guatemala	Guatemala	F	40	1	0	3	2	Epilepsia	Discusion de caso comité medico
71	8/07/2024	Hospital Salud Mental Federico Mora	HUM-E-0000584	Cruz Bran Claudia Yohana	Guatemala	Guatemala	F	40	1	0	3	2	Epilepsia	Discusion de caso comité medico
72	8/07/2024	Hospital Salud Mental Federico Mora	HUM-E-0000584	Cruz Bran Claudia Yohana	Guatemala	Guatemala	F	40	1	0	3	2	Epilepsia	Discusion de caso comité medico
73	8/07/2024	Hospital Salud Mental Federico Mora	HUM-E-0000584	Cruz Bran Claudia Yohana	Guatemala	Guatemala	F	40	1	0	3	2	Epilepsia	Discusion de caso comité medico
74	8/07/2024	Hospital Salud Mental Federico Mora	HUM-E-0000584	Cruz Bran Claudia Yohana	Guatemala	Guatemala	F	40	1	0	3	2	Epilepsia	Discusion de caso comité medico
75	8/07/2024	Hospital Salud Mental Federico Mora	HUM-E-0000584	Cruz Bran Claudia Yohana	Guatemala	Guatemala	F	40	1	0	3	2	Epilepsia	Discusion de caso comité medico
76	9/07/2024	Centro de Salud Peronia	HUM-E-0000346	Paredes Medrano Rudy Oswaldo	Guatemala	Guatemala	M	45	1	0	4	2	Parkinson	Consulta de Neurologia de Adultos
77	9/07/2024	Hospital Nacional de Amatlán	HUM-E-0000147	Fernandez Jose Antonio	Guatemala	Villa Nueva	M	73	1	0	3	2	Parkinson	Consulta de Paquiatria
78	9/07/2024	Hospital San Juan de Dios	HUM-E-0000398	Rojas Ortiz Helen Alicia	Guatemala	Mixco	F	28	1	0	4	2	CPC Sec. Generalizadas	Consulta de Neurologia de Adultos
79	9/07/2024	Centro de Salud Zona 11	HUM-E-0000718	Sebastian Lorenzo Freddy Virgilio	Guatemala	Guatemala	M	32	1	0	2	1	Epilepsia	Consulta de Epileptologia de Adultos
80	9/07/2024	Centro de Salud Boca del Monte	HUM-E-0000125	Dihero Calvo Hilary Mariene	Guatemala	Guatemala	F	14	1	0	3	2	Epilepsia	Consulta de Epileptologia de Adultos
81	9/07/2024	Hospital San Juan de Dios	HUM-E-0000020	Alvarado Vinicio Demetrio	Guatemala	Guatemala	M	54	1	0	3	2	Epilepsia	Consulta de Epileptologia de Adultos
82	9/07/2024	Hospital Nacional de Chimaltenango	HUM-E-0000738	Alvarez Perez de Arias Druclia	Chimaltenango	Chimaltenango	F	70	1	0	0	2	neuralgia trigemino típico.	Consulta de Neurologia de Adultos
83	9/07/2024	Centro de Salud zona 5	HUM-E-0000545	Garcia Perez Emma Edelmirra	Guatemala	Villa Nueva	F	40	1	0	3	1	Crisis Convulsivas	Consulta de Neurologia de Adultos
84	9/07/2024	Centro de Salud Zona 3	HUM-E-0000707	Arenas Vasquez Josselin Gabriela	Guatemala	Guatemala	F	28	1	0	3	1	Epilepsia	Consulta de Neurologia de Adultos
85	10/07/2024	Hospital San Juan de Dios	HUM-E-0000021	Alvarado Lemus de Ruiz Sony Haldee	Guatemala	Guatemala	F	48	1	0	3	2	Enfermedad de Parkinson Avanzada	Consulta de Neurologia de Adultos
86	10/07/2024	Hospital San Juan De Dios	HUM-E-0000448	Lopez Cordova Teima Edith	Guatemala	San Pedro Ayampuc	F	50	1	0	2	2	Parkinsonismo y deterioro cognitivo post-COVID-19	Consulta de Epileptologia de Adultos
87	10/07/2024	Hospital General San Juan de Dios	HUM-E-0000083	Catalan Sosof Mayra	Guatemala	San José del Golfo	F	38	1	0	3	2	Epilepsia	Consulta de Epileptologia de Adultos
88	10/07/2024	Centro de Salud Villa Nueva	HUM-E-0000029	Arias Chinchilla Julio Cesar	Guatemala	Guatemala	M	37	1	0	4	2	Epilepsia Focal Farmacoresistente	Consulta de Epileptologia de Adultos
89	10/07/2024	Hospital San Juan de Dios	HUM-E-0000402	Rosalas Donis Luis Enrique	Guatemala	Villa Nueva	M	28	1	3	4	2	Prob. Epilepsia focal farmacoresistente de cuadrante posterior izquierdo.	Consulta de Epileptologia de Adultos
90	10/07/2024	Hospital Roosevelt	HUM-E-0000445	Tatuaca Diaz Anderson Silven	Guatemala	Guatemala	M	12	1	0	3	2	Epilepsia	Consulta de Epileptologia de Adultos
91	10/07/2024	Centro de Salud de Siquinalá	HUM-E-0000280	Machuca Chanas, Manuel Enrique	Escuintla	Siquinalá	M	13	1	0	4	2	Epilepsia idiopatica generalizada , ausencias de la juventud o epilepsia idiopatica juvenil	Consulta de Psiquiatria
92	10/07/2024	Centro de Salud de Siquinalá	HUM-E-0000280	Machuca Chanas, Manuel Enrique	Escuintla	Siquinalá	M	13	1	0	4	2	Epilepsia idiopatica generalizada , ausencias de la juventud o epilepsia idiopatica juvenil	Consulta de Epileptologia de Adultos

CONSULTA EXTERNA ESPECIALIZADA
Listado de Beneficiarios Atendidos Durante el Mes de Julio del Año 2024

No.	Fecha de atención	Servicio de salud quien refiere	N. Expediente	Nombre completo	Departamento	Municipio	1 Sexo	Edad	2 Pueblo	3 Discapacidad	4 Escolaridad	5 Consulta	Diagnóstico/ motivo de referencia	Servicio recibido*
93	10/07/2024	Hospital Nacional de Escuintla	HUM-E-00000359	Cajil Lopez Emelin Maria	Escuintla	Santa Lucia Cozumalguapa	F	6	1	0	2	1	Epilepsia	Consulta de Epileptología Pediátrica
94	10/07/2024	Hospital San Juan De Dios	HUM-E-00000389	Rodas Gomez Maria Isabel	Guatemala	Guatemala	F	18	1	0	5	2	Epilepsia focal del lóbulo temporal no lateralizable, Psicosis interictal	Consulta de Psiquiatría
95	10/07/2024	Hospital Roosevelt	HUM-E-00000385	Reyes Gallan Maria Jose	Guatemala	Mixco	F	36	1	0	3	2	Movimientos involuntarios	Consulta de psiquiatría
96	11/07/2024	Centro de Salud Carolingia	HUM-E-0000103	Contreras Juan Alberto	Guatemala	Mixco	M	28	1	0	3	2	Crisis Epilepticas	Consulta de Epileptología de Adultos
97	11/07/2024	Centro de Salud Zona 6	HUM-E-00000739	Quinteros Peña Pavel Gabriel	Guatemala	Guatemala	M	18	1	0	2	2	Cefalea vs HTA etiológica	Consulta de Epileptología de Adultos
98	11/07/2024	Hospital San Juan de Dios	HUM-E-00000689	Cardona Sierra Luisa Valeria	Guatemala	Guatemala	F	12	1	0	2	2	Episodios de alteración del comportamiento	Consulta de Epileptología Pediátrica
99	11/07/2024	Hospital Baja Verapaz Salama	HUM-E-00000740	García Cap Esteban Gonzalo	Baja Verapaz	Salama	M	1 año	1	0	0	0	Epilepsia	Consulta de Epileptología Pediátrica
100	11/07/2024	Centro de Salud Santa Lucia Cozumalguapa	HUM-E-00000688	Unizer Aqueita Mélaney Eunice	Escuintla	Escuintla	F	8	1	0	1	1	Epilepsia Focal Farmacorresistente	Consulta de Epileptología Pediátrica
101	11/07/2024	Hospital San Juan de Dios	HUM-E-00000689	Cardona Sierra Luisa Valeria	Guatemala	Guatemala	F	12	1	0	2	2	Episodios de alteración del comportamiento	Consulta de Epileptología Pediátrica
102	12/07/2024	Centro de Rehabilitación y promoción Humana San Luis Guazala	HUM-E-0000218	Hernandez Luna Michael Uziel	Santa Rosa	Santa Rosa de Lima	M	24	1	0	2	2	Probable epilepsia del lóbulo frontal	Consulta de Neurología de Adultos
103	12/07/2024	Hospital San Juan De Dios	HUM-E-00000704	Ariaga Gamboa Ana Rocío	Guatemala	Guatemala	F	16	1	0	3	1	Epilepsia	Consulta de Epileptología de Adultos
104	12/07/2024	Hospital San Juan de Dios	HUM-E-00000437	Son Daellian Ingrid Lorena	Guatemala	Santa Caterina Pinula	M	40	1	0	3	2	Crisis Epilepticas	Consulta de Epileptología de Adultos
105	12/07/2024	Hospital Roosevelt	HUM-E-00000318	Morales Hernandez Gladys Andere	Guatemala	Mixco	F	47	1	0	5	2	MIGRANA POSTICTAL,	Consulta de Epileptología de Adultos
106	12/07/2024	Hospital San Juan de Dios	HUM-E-00000168	García Martínez Alejandra Izabel	Guatemala	Guatemala	F	17	1	0	6	2	Prob Epilepsia Focal del lóbulo frontal no lateralizable	Consulta de Neurología de Adultos
107	12/07/2024	Hospital San Juan de Dios	HUM-E-00000366	Pirir Chan Jennifer Elizabeth	Guatemala	Guatemala	F	23	1	1	2	2	crisis focales, con características de afección de area motora suplementaria lateralizada	Consulta de Neurología de Adultos
108	12/07/2024	Hospital San Juan de Dios	HUM-E-00000293	Mazariegos Hernandez eddy Jose Andre	Guatemala	Guatemala	M	9	1	0	1	1	Retraso global del desarrollo	Consulta de Psiquiatría
109	12/07/2024	Hospital Roosevelt	HUM-E-00000318	Morales Hernandez Gladys Andere	Guatemala	Mixco	F	47	1	0	5	2	MIGRANA POSTICTAL,	Consulta de Psiquiatría
110	12/07/2024	Centro de Salud Villa Hermosa	HUM-E-00000502	Culajay Alpajay Alejandra Paulina	Guatemala	Guatemala	F	25	1	0	3	2	Cefalea	Consulta de Psiquiatría
111	15/07/2024	Centro de Salud la Democracia	HUM-E-00000266	Lopez Martinez Edgar Fernando	Huehuetenango	La Democracia	M	53	1	0	5	2	Parkinsonismo, a) Probable EP idiopatico	Consulta de Neurología de Adultos
112	15/07/2024	Hospital General San Juan de Dios	HUM-E-00000561	Salvador Contreras Rosa Della	Guatemala	Guatemala	F	74	1	0	3	1	Parkinson	Consulta de Neurología de Adultos
113	15/07/2024	Centro de Salud Puerto de San Jose	HUM-E-00000678	Mejicanos Samayoa Oswaldo Steven	Escuintla	Puerto San Jose	M	17	1	0	1	1	Epilepsia	Consulta de Epileptología de Adultos
114	15/07/2024	Hospital Roosevelt	HUM-E-00000221	Hernandez Perez Carlos Adrian	Guatemala	Guatemala	M	19	1	0	4	2	Epilepsia Generalizada Genética	Consulta de Neurología de Adultos
115	15/07/2024	Centro de Salud Sanarate	HUM-E-00000386	Rivas Reyes Ingrid Esmeralda	El Progreso	Sanarate	F	35	1	0	4	2	Crisis Epilepticas	Consulta de Epileptología de Adultos

Listado de Beneficiarios Atendidos Durante el Mes de Julio del Año 2024

No.	Fecha de atención	Servicio de salud quien refiere	N. Expediente	Nombre completo	Departamento	Municipio	1 Sexo	Edad	2 Pueblo	3 Discapacidad	4 Escolaridad	5 Consulta	Diagnóstico/ motivo de referencia	Servicio recibido*
116	15/07/2024	Centro de Salud Sanarate	HUM-E-0000386	Rivas Reyes Ingrid Esmeralda	El Progreso	Sanarate	F	35	1	0	4	2	Crisis Epilepticas	Consulta de Psiquiatría
117	15/07/2024	Centro de Salud Puerto de San Jose	HUM-E-0000678	Mejicanos Samayoa Oswaldo Steven	Escuintla	Puerto San Jose	M	17	1	0	1	1	Epilepsia	Consulta de Psiquiatría
118	15/07/2024	Hospital Roosevelt	HUM-E-0000210	Gutiérrez Soto Juana Estela	Guatemala	Mixco	F	75	1	0	2	2	Deterioro cognitivo a estudio	Consulta de Epileptología de Adultos
119	15/07/2024	Hospital Nacional de Salama	HUM-E-0000741	Perez Alvarez Gino Joseph Esmalin	Guatemala	Guatemala	M	2	1	0	0	0	Crisis Febriles	Consulta de Epileptología Pediatría
120	15/07/2024	Hospital Nacional de Jalapa	HUM-E-0000288	Lopez Perez Darvin Rubetsy	Jalapa	Jalapa	M	9	1	0	3	2	cuadro de epilepsia focal, con características de lóbulo temporal	Consulta de Epileptología Pediatría
121	15/07/2024	Hospital Roosevelt	HUM-E-0000341	Ortiz Perez Odilia	Guatemala	Villa Nueva	F	50	1	0	3	2	CPC sec. Generalizadas	Consulta de Epileptología de Adultos
122	15/07/2024	Hospital Roosevelt	HUM-E-0000341	Ortiz Perez Odilia	Guatemala	Villa Nueva	F	50	1	0	3	2	CPC sec. Generalizadas	Consulta de Psiquiatría
123	15/07/2024	Hospital San Juan De Dios	HUM-E-0000489	Xicon Briones Vilma Marieny	Guatemala	Guatemala	F	30	1	0	2	1	Epileptogenica frontocentral derecha	Consulta de Epileptología de Adultos
124	15/07/2024	Hospital Infantil de Infec. Y Rehab.	HUM-E-0000577	Nejera Castillo Jesus Sebastian	Guatemala	Guatemala	M	11 meses	1	0	2	1	Convulsiones Febriles	Consulta de Epileptología Pediatría
125	15/07/2024	Hospital Roosevelt	HUM-E-0000210	Gutiérrez Soto Juana Estela	Guatemala	Mixco	F	75	1	0	2	2	Deterioro cognitivo a estudio	Consulta de Psiquiatría
126	15/07/2024	Centro de Salud Santa Elena zona 18	HUM-E-0000328	Murales Chilel Luis Fernando	Guatemala	Guatemala	M	16	1	0	3	2	crisis focal lóbulo frontal izquierdo	Consulta de Neurología de Adultos
127	15/07/2024	Centro de Salud Santa Elena zona 18	HUM-E-0000328	Murales Chilel Luis Fernando	Guatemala	Guatemala	M	16	1	0	3	2	crisis focal lóbulo frontal izquierdo	Consulta de Psiquiatría
128	15/07/2024	Hospital Roosevelt	HUM-E-0000318	Morales Hernandez Gladys Andere	Guatemala	Mixco	F	47	1	0	5	2	MIGRAÑA POSTICTAL,	Discussion de caso comité medico
129	15/07/2024	Hospital Roosevelt	HUM-E-0000318	Morales Hernandez Gladys Andere	Guatemala	Mixco	F	47	1	0	5	2	MIGRAÑA POSTICTAL,	Discussion de caso comité medico
130	15/07/2024	Hospital Roosevelt	HUM-E-0000318	Morales Hernandez Gladys Andere	Guatemala	Mixco	F	47	1	0	5	2	MIGRAÑA POSTICTAL,	Discussion de caso comité medico
131	15/07/2024	Hospital Roosevelt	HUM-E-0000318	Morales Hernandez Gladys Andere	Guatemala	Mixco	F	47	1	0	5	2	MIGRAÑA POSTICTAL,	Discussion de caso comité medico
132	15/07/2024	Hospital Roosevelt	HUM-E-0000318	Morales Hernandez Gladys Andere	Guatemala	Mixco	F	47	1	0	5	2	MIGRAÑA POSTICTAL,	Discussion de caso comité medico
133	15/07/2024	Hospital Roosevelt	HUM-E-0000318	Morales Hernandez Gladys Andere	Guatemala	Mixco	F	47	1	0	5	2	MIGRAÑA POSTICTAL,	Discussion de caso comité medico
134	15/07/2024	Hospital Roosevelt	HUM-E-0000318	Morales Hernandez Gladys Andere	Guatemala	Mixco	F	47	1	0	5	2	MIGRAÑA POSTICTAL,	Discussion de caso comité medico
135	15/07/2024	Hospital Roosevelt	HUM-E-0000318	Morales Hernandez Gladys Andere	Guatemala	Mixco	F	47	1	0	5	2	MIGRAÑA POSTICTAL,	Discussion de caso comité medico
136	15/07/2024	Hospital Roosevelt	HUM-E-0000318	Morales Hernandez Gladys Andere	Guatemala	Mixco	F	47	1	0	5	2	MIGRAÑA POSTICTAL,	Discussion de caso comité medico
137	16/07/2024	Centro de Salud Santa Elena	HUM-E-0000464	Valdez Galvez Claudia Dinora	Guatemala	Guatemala	M	50	1	0	1	2	Parkinsonismo, probable EP idiopatico avanzado mixto	Consulta de Psiquiatría
138	16/07/2024	Centro de Salud San Pedro Sacatepéquez	HUM-E-0000370	Quevedo Solares, Daniel Omar	Guatemala	San Pedro Sacatepéquez	M	27	1	0	5	2	Epilepsia	Consulta de Neurología de Adultos

CONSULTA EXTERNA ESPECIALIZADA
Listado de Beneficiarios Atendidos Durante el Mes de Julio del Año 2024

No.	Fecha de atención	Servicio de salud quien refiere	N. Expediente	Nombre completo	Departamento	Municipio	1 Sexo	2 Edad	3 Pueblo	4 Discapacidad	5 Escolaridad	6 Consulta	7 Diagnóstico/ motivo de referencia	8 Servicio recibido*
139	16/07/2024	Centro de Salud Santa Elena	HUM-E-0000464	Valdez Galvez Claudia Dinora	Guatemala	Guatemala	M	50	1	0	1	2	Parkinsonismo, probable EP idiopático avanzado mixto	Consulta de Neurología de Adultos
140	16/07/2024	Centro de Salud Juliapa	HUM-E-0000635	Trampa Hernández Feisar Alexander	Juliapa	Juliapa	M	29	1	0	2	2	Crisis parciales complejas	Consulta de Neurología de Adultos
141	16/07/2024	Centro de Salud Juliapa	HUM-E-0000635	Trampa Hernández Feisar Alexander	Juliapa	Juliapa	M	29	1	0	2	2	Crisis parciales complejas	Consulta de Neurocirugía
142	16/07/2024	Centro de Salud Sumpango	HUM-E-0000705	Choc Sanjay Lesbia Lorena	Escatepequez	Santo Domingo	F	28	1	0	2	1	Epilepsia	Consulta de Epileptología de Adultos
143	16/07/2024	Hospital San Juan de Dios	HUM-E-0000565	Contreras Barco Israela	Juliapa	Juliapa	F	61	1	0	1	2	Epilepsia	Consulta de Neurología de Adultos
144	16/07/2024	Hospital Salud Mental Federico Mora	HUM-E-0000584	Cruz Bran Claudia Yohana	Guatemala	Guatemala	F	40	1	0	3	2	Epilepsia	Consulta de Neurocirugía
145	16/07/2024	Hospital Infantil de Intéc. Y Rehab.	HUM-E-0000433	Solares Cabrera Ludwing Eli	Guatemala	Guatemala	M	16	1	0	1	2	crisis parciales compleja	Consulta de Neurocirugía
146	16/07/2024	Centro de Salud San Julian Chimaluita	HUM-E-0000695	Marroquin Bran Glendy Yesenia	Guatemala	Guatemala	F	32	1	0	4	1	Epilepsia	Consulta de Neurología de Adultos
147	17/07/2024	Centro de Salud Boca del Monte	HUM-E-0000095	Chinchilla Carías Felix Alfredo	Guatemala	Guatemala	M	52	1	0	4	2	Parakison	Consulta de Neurología de Adultos
148	17/07/2024	Centro de Salud Boca del Monte	HUM-E-0000322	Morales Perez Jose Adeldaido	Guatemala	Guatemala	M	34	1	0	4	2	Probables crisis del lóbulo temporal	Consulta de Epileptología de Adultos
149	17/07/2024	Hospital San Juan de Dios	HUM-E-0000027	Arenas Gomez Abigail	Guatemala	Guatemala	M	32	1	0	3	2	Epilepsia de lóbulo y etiología desconocida (CTC bilaterales). DD. EGG.us.EIF	Consulta de Epileptología de Adultos
150	17/07/2024	Hospital San Juan de Dios	HUM-E-0000032	Arias Orellana Debora Johana	Guatemala	Amatitlan	F	16	1	0	2	2	crisis mioclónicas, TCG,	Consulta de Epileptología de Adultos
151	17/07/2024	Hospital Roosevelt	HUM-E-0000330	Noj Guzman Ursula Paola	Guatemala	Villa Nueva	F	36	1	0	2	2	cpe. sac generalizadas	Consulta de Neurología de Adultos
152	17/07/2024	Centro de Salud Palencia	HUM-E-0000629	Feronda Ochoa Kimberly Jessel	Guatemala	Palencia	F	4	1	0	0	2	Epilepsia Refractoria	Consulta de Epileptología Pediátrica
153	17/07/2024	Centro de Salud San Rafael zona 18	HUM-E-0000742	Vasquez Bonilla Ian Aurelio Emanuel	Guatemala	Guatemala	M	6	1	0	0	0	Crisis Convulsivas vrs Autismo	Consulta de Epileptología Pediátrica
154	17/07/2024	Centro de Salud San Rafael Zona 18	HUM-E-0000674	Aleman Herrera Evelyn Aracely	Guatemala	Guatemala	F	35	1	0	3	1	Epilepsia	Consulta de Epileptología de Adultos
155	18/07/2024	Centro de Salud Barberena Santa Rosa	HUM-E-0000161	Galvez Castro María Fernanda	Guatemala	Bocall Del Monte	F	22	1	0	5	2	Prob. Epilepsia del lóbulo temporal derecho de etiología desconocida	Consulta de Epileptología de Adultos
156	18/07/2024	Centro de Salud Sumpango	HUM-E-0000034	Balan Chiquito Siliv Bryan	Escatepequez	Sumpango	M	19	1	0	3	2	Crisis Epilepticas	Consulta de Neurología de Adultos
157	18/07/2024	Hospital San Juan De Dios	HUM-E-0000124	Diaz Lopez Arlene Fernanda	Guatemala	Guatemala	F	19	1	0	4	2	Epilepsia focal del lóbulo frontal izquierdo.	Consulta de Epileptología de Adultos
158	18/07/2024	Hospital San Benito	HUM-E-0000743	Villalobos Martínez Fidel Eduardo	Peten	Peten	M	23	1	0	0	1	Síndrome Epileptico	Consulta de Epileptología de Adultos
159	18/07/2024	Hospital de Mazatenango	HUM-E-0000491	Yancor Dionisio Alvaro Leonel	Suchitepequez	Santo Domingo	M	25	1	0	6	2	Epilepsia	Consulta de Neurología de Adultos
160	18/07/2024	Hospital de Mazatenango	HUM-E-0000491	Yancor Dionisio Alvaro Leonel	Suchitepequez	Santo Domingo	M	25	1	0	6	2	Epilepsia	Consulta de Psiquiatría
161	18/07/2024	Hospital San Benito	HUM-E-0000743	Villalobos Martínez Fidel Eduardo	Peten	Peten	M	23	1	0	0	1	Síndrome Epileptico	Consulta de Neurocirugía

CONSULTA EXTERNA ESPECIALIZADA
Listado de Beneficiarios Atendidos Durante el Mes de Julio del Año 2024

No.	Fecha de atención	Servicio de salud quien refiere	N. Expediente	Nombre completo	Departamento	Municipio	1 Sexo	Edad	2 Pueblo	3 Discapacidad	4 Escolaridad	5 Consulta	Diagnóstico/ motivo de referencia	Servicio recibido*
162	18/07/2024	Centro de Salud Villa Nueva	HUM-E-0000567	Carrillo Rosales Luisa Ximena	Guatemala	Mixco	F	15	1	0	3	1	Alaxia espinoocerebelosa ATXN10. Epilepsia focal.	Consulta de Psiquiatría Epileptología de Adultos
163	18/07/2024	Centro de Salud Villa Nueva	HUM-E-0000567	Carrillo Rosales Luisa Ximena	Guatemala	Mixco	F	15	1	0	3	1	Alaxia espinoocerebelosa ATXN10. Epilepsia focal.	Consulta de Epileptología de Adultos
164	18/07/2024	Hospital Roosevelt	HUM-E-0000744	Rodríguez Moraleya Angel Santiago	Santa Rosa	Cullepa	M	4	1	0	0	0	Epilepsia	Consulta de Epileptología Pediátrica
165	18/07/2024	Hospital San Juan de Dios	HUM-E-0000104	Cop Natera Cristian de Jesus	Guatemala	Guatemala	M	14	1	0	1	1	crisis TUG y crisis focales hemimotoras que alternan de lado, febriles y atípicas	Consulta de Epileptología Pediátrica
166	18/07/2024	Centro de Salud Santa Catalina Pinula	HUM-E-0000379	Ramirez Sil Maria Nohermi	Guatemala	Santa Catalina Pinula	F	20	1	0	4	2	PROBABLE EPILEPSIA ESTRUCTURAL DEL LOBULO TEMPORAL	Consulta de Psiquiatría
167	18/07/2024	Hospital General San Juan de Dios	HUM-E-0000083	Catalan Soso Mayra	Guatemala	San José del Golfo	F	38	1	0	3	2	Epilepsia	Consulta de Psiquiatría
166	18/07/2024	Centro de Salud Santa Catalina Barahona	HUM-E-0000528	Perez Herandez Cristófer Santiago	Sacatepequez	Sacatepequez	M	6	1	0	2	2	epilepsia de etiología estructural	Consulta de Psiquiatría
169	19/07/2024	Centro de Salud Boca del Monte	HUM-E-0000367	Piñir de Hernandez Ana Marta	Guatemala	Guatemala	F	63	1	0	2	2	Parkinson	Consulta de Neurología de Adultos
170	19/07/2024	Centro de Salud zona 5	HUM-E-0000197	Gonzalez Lopez Gerson Jose	Guatemala	Guatemala	M	40	1	0	3	2	Parkinsonismo en estudio, probable EP idiopatico	Consulta de Epileptología de Adultos
171	19/07/2024	Centro de Salud Nueva Concepcion	HUM-E-0000713	Valle Gomez Jaime	Guatemala	Guatemala	M	58	1	0	2	1	Parkinson	Consulta de Neurología de Adultos
172	19/07/2024	Centro de Salud zona 1	HUM-E-0000468	Vasquez Figueroa Humberto	Guatemala	Guatemala	M	53	1	1	5	2	Epilepsia	Consulta de Epileptología de Adultos
173	19/07/2024	Hospital San Juan de Dios	HUM-E-0000289	Martinez Mariha Julieta	Guatemala	Guatemala	F	76	1	0	4	2	Pamisonismo atipico	Consulta de Neurología de Adultos
174	19/07/2024	Hospital San Juan de Dios	HUM-E-0000594	Lopez Juan Ramona	Guatemala	Guatemala	F	42	1	0	0	2	Crisis Epilepticas	Consulta de Neurología de Adultos
175	19/07/2024	Centro de Salud zona 5	HUM-E-0000492	Yon Orellana Lester	Guatemala	Guatemala	M	61	1	0	5	2	CEFALEA Y CERVICALGIA A ESTUDIO.	Consulta de Epileptología de Adultos
176	19/07/2024	Hospital San Juan de Dios	HUM-E-0000037	Barillas Coronado Nancy Ivanova	Guatemala	Guatemala	F	44	1	0	6	2	Crisis Focales Discognitivas	Consulta de Epileptología de Adultos
177	19/07/2024	Centro de Salud Nueva Concepcion	HUM-E-0000713	Valle Gomez Jaime	Guatemala	Guatemala	M	58	1	0	2	1	Parkinson	Consulta de Psiquiatría
178	19/07/2024	Hospital General San Juan de Dios	HUM-E-0000110	Cruz Mejia Ervin Daniel	Guatemala	Mixco	M	25	1	4	5	2	Epilepsia del lobulo parietal vs frontal	Consulta de Psiquiatría
179	19/07/2024	Centro de Salud zona 5	HUM-E-0000545	García Perez Enma Edelmira	Guatemala	Villa Nueva	F	40	1	0	3	1	Crisis Convulsivas	Consulta de Psiquiatría
180	19/07/2024	Centro de Salud zona 5	HUM-E-0000427	Sazo Choquin Daría Vanessa	Guatemala	Guatemala	F	15	1	0	4	2	Crisis tónico clónico bilateral por probable epilepsia a estudio	Consulta de Psiquiatría
181	19/07/2024	Hospital San Juan de Dios	HUM-E-0000037	Barillas Coronado Nancy Ivanova	Guatemala	Guatemala	F	44	1	0	6	2	Crisis Focales Discognitivas	Consulta de Psiquiatría
182	19/07/2024	Hospital Roosevelt	HUM-E-0000445	Tatuaca Diaz Anderson Silven	Guatemala	Guatemala	M	12	1	0	3	2	Epilepsia	Consulta de Psiquiatría
183	19/07/2024	Centro de Salud zona 5	HUM-E-0000427	Sazo Choquin Daría Vanessa	Guatemala	Guatemala	F	15	1	0	4	2	Crisis tónico clónico bilateral por probable epilepsia a estudio	Consulta de Psiquiatría
184	19/07/2024	Centro de Salud zona 1	HUM-E-0000220	Hernandez Gloria America	Guatemala	Guatemala	F	51	1	0	4	2	Movimientos involuntarios	Consulta de Neurología de Adultos

CONSULTA EXTERNA ESPECIALIZADA

DECE-9

Listado de Beneficiarios Atendidos Durante el Mes de Julio del Año 2024

No.	Fecha de atención	Servicio de salud quien refiere	N. Expediente	Nombre completo	Departamento	Municipio	1 Sexo	Edad	2 Pueblo	3 Discapacidad	4 Escolaridad	5 Consulta	Diagnóstico/ motivo de referencia	Servicio recibido*
185	19/07/2024	Centro de Salud Tro. De Julio	HUM-E-0000319	Morales Hernandez Jeslim Raquel	Guatemala	Guatemala	F	22	1	0	5	1	Epilepsia	Consulta de Neurología de Adultos
186	19/07/2024	Centro de Salud Quetzal	HUM-E-0000745	Tema Crisostomo Ruth Elizabeth	Guatemala	San Juan Sacatepequez	F	48	1	0	2		Cefalea Cronica	Consulta de Neurología de Adultos
187	22/07/2024	Hospital San Juan de Dios	HUM-E-0000042	Barrera Monterroso Angel	Guatemala	Guatemala	M	19	1	1	3	2	Trastorno del Movimiento Discinetico	Consulta de Psiquiatría
188	22/07/2024	Hospital San Juan de Dios	HUM-E-0000042	Barrera Monterroso Angel	Guatemala	Guatemala	M	19	1	1	3	2	Trastorno del Movimiento Discinetico	Consulta de Neurología de Adultos
189	22/07/2024	Hospital General San Juan de Dios	HUM-E-0000409	Salazar Morataya, Erika Zuzanka	Guatemala	Guatemala	F	44	1	0	7	2	Epilepsia	Consulta de Psiquiatría
190	22/07/2024	Hospital General San Juan de Dios	HUM-E-0000409	Salazar Morataya, Erika Zuzanka	Guatemala	Guatemala	F	44	1	0	7	2	Epilepsia	Consulta de Neurología de Adultos
191	22/07/2024	Hospital Roosevelt	HUM-E-0000231	Herrera Hernandez Cesar Alexander	Guatemala	Guatemala	M	25	1	0	5	2	CPC Sec Generalizadas	Consulta de Epileptología de Adultos
192	22/07/2024	Centro de Salud Mixco	HUM-E-0000452	Tiul Josefina	Guatemala	Guatemala	F	29	1	0	3	2	Epilepsia	Consulta de Epileptología de Adultos
193	22/07/2024	Centro de Salud Mixco	HUM-E-0000452	Tiul Josefina	Guatemala	Guatemala	F	29	1	0	3	2	Epilepsia	Consulta de Epileptología de Adultos
194	22/07/2024	Hospital Roosevelt	HUM-E-0000654	Mendez Roca Luis Enrique	Guatemala	Guatemala	M	10	1	0	3	1	Epilepsia	Consulta de Epileptología Pediátrica
195	22/07/2024	Hospital Roosevelt	HUM-E-0000318	Morales Hernandez Gladys Andere	Guatemala	Mixco	F	47	1	0	5	2	MIGRANA POSTICTAL,	Consulta de Psiquiatría
196	22/07/2024	Centro de Salud Quiche	HUM-E-0000446	Tello Miguel Angel	Huehuetenango	Huehuetenango	M	70	1	0	1	2	EP idiopatico avanzado, rígido acinetico	Consulta de Neurología de Adultos
197	22/07/2024	Hospital Roosevelt	HUM-E-0000654	Mendez Roca Luis Enrique	Guatemala	Guatemala	M	10	1	0	3	1	Epilepsia	Consulta de Epileptología Pediátrica
198	22/07/2024	Hospital San Juan de Dios	HUM-E-0000270	Lopez Ramirez Kevin Estiven	Guatemala	Guatemala	M	26	1	0	4	2	epilepsia estructural	Consulta de Neurocirugía
199	22/07/2024	Hospital Roosevelt	HUM-E-0000259	Linares Lopez Matias Ivan	Guatemala	Amatitlan	M	2	1	0	1	2	crisis benignas de la lactancia	Consulta de Epileptología Pediátrica
200	22/07/2024	Hospital San Juan De Dios	HUM-E-0000511	Valle Monterroso Jennifer Jeanethe	Guatemala	Guatemala	F	33	1	0	3	2	paralisis cerebral hemiparesia espasica izquierda	Consulta de Epileptología de Adultos
201	22/07/2024	Centro de Salud Paten	HUM-E-0000399	Rojas Romas Liam Tomas	Peten	Peten	M	3	1	0	2	2	Sindrome de West	Consulta de Epileptología Pediátrica
202	22/07/2024	Centro de Salud Sacatepequez	HUM-E-0000682	Maxac Marroquin Josue Moises	Quiche	San Lucas Sacatepequez	M	26	1	0	3	1	Epilepsia	Consulta de Neurología de Adultos
203	22/07/2024	Centro de Salud Sacatepequez	HUM-E-0000682	Maxac Marroquin Josue Moises	Quiche	San Lucas Sacatepequez	M	26	1	0	3	1	Epilepsia	Consulta de Psiquiatría
204	22/07/2024	Centro de Salud Ciudad Quetzal	HUM-E-0000122	Del Aguilera Reyes Katherine Pamela	Guatemala	Guatemala	F	28	1	0	2	1	Epilepsia	Consulta de Neurología de Adultos
205	22/07/2024	Hospital San Juan de Dios	HUM-E-0000246	Jimenez Muralles Maria Sonia	Guatemala	Guatemala	F	16	1	0	4	2	Consulta de Epileptología de Adultos	Discussion de caso comité medico
206	22/07/2024	Hospital San Juan de Dios	HUM-E-0000246	Jimenez Muralles Maria Sonia	Guatemala	Guatemala	F	16	1	0	4	2	Consulta de Epileptología de Adultos	Discussion de caso comité medico
207	22/07/2024	Hospital San Juan de Dios	HUM-E-0000246	Jimenez Muralles Maria Sonia	Guatemala	Guatemala	F	16	1	0	4	2	Consulta de Epileptología de Adultos	Discussion de caso comité medico

CONSULTA EXTERNA ESPECIALIZADA
Listado de Beneficiarios Atendidos Durante el Mes de Julio del Año 2024

No.	Fecha de atención	Servicio de salud quien refiere	N. Expediente	Nombre completo	Departamento	Municipio	1 Sexo	Edad	2 Pueblo	3 Discapacidad	4 Escolaridad	5 Consulta	Diagnóstico/ motivo de referencia	Servicio recibido*
208	22/07/2024	Hospital San Juan de Dios	HUM-E-0000246	Jimenez Muralles María Sonia	Guatemala	Guatemala	F	16	1	0	4	2	Consulta de Epileptología de Adultos	Discusion de caso comité medico
209	22/07/2024	Hospital San Juan de Dios	HUM-E-0000246	Jimenez Muralles María Sonia	Guatemala	Guatemala	F	16	1	0	4	2	Consulta de Epileptología de Adultos	Discusion de caso comité medico
210	22/07/2024	Hospital San Juan de Dios	HUM-E-0000246	Jimenez Muralles María Sonia	Guatemala	Guatemala	F	16	1	0	4	2	Consulta de Epileptología de Adultos	Discusion de caso comité medico
211	22/07/2024	Hospital San Juan de Dios	HUM-E-0000246	Jimenez Muralles María Sonia	Guatemala	Guatemala	F	16	1	0	4	2	Consulta de Epileptología de Adultos	Discusion de caso comité medico
212	22/07/2024	Hospital San Juan de Dios	HUM-E-0000246	Jimenez Muralles María Sonia	Guatemala	Guatemala	F	16	1	0	4	2	Consulta de Epileptología de Adultos	Discusion de caso comité medico
213	22/07/2024	Hospital San Juan de Dios	HUM-E-0000246	Jimenez Muralles María Sonia	Guatemala	Guatemala	F	16	1	0	4	2	Consulta de Epileptología de Adultos	Discusion de caso comité medico
214	23/07/2024	Hospital Nacional de Amatlán	HUM-E-0000147	Fernandez Jose Antonio	Guatemala	Villa Nueva	M	73	1	0	3	2	Parkinson	Consulta de Psiquiatría
215	23/07/2024	Hospital Nacional de Amatlán	HUM-E-0000147	Fernandez Jose Antonio	Guatemala	Villa Nueva	M	73	1	0	3	2	Parkinson	Consulta de Neurología de Adultos
216	23/07/2024	Hospital Roosevelt	HUM-E-0000023	Alvarez Valdez Diana Mardía	Guatemala	San Juan Sacatepequez	F	34	1	0	2	2	Crisis Focales	Consulta de Epileptología de Adultos
217	23/07/2024	Centro de Salud Antigua	HUM-E-0000558	Polo Lopez Byron Leonel	Guatemala	Guatemala	M	33	1	1	2	2	Epilepsia	Consulta de Epileptología de Adultos
218	23/07/2024	Hospital Roosevelt	HUM-E-0000182	Godoy Aviles Luis Alberto	Guatemala	Guatemala	M	34	1	0	4	2	Epilepsia	Consulta de Epileptología de Adultos
219	23/07/2024	Hospital Nacional de Salud Mental	HUM-E-0000333	Oliva Catalan Rogelio Noe	Guatemala	San Pedro Ayampuc	M	31	1	0	2	2	Epilepsia con crisis frontales	Consulta de Epileptología de Adultos
220	23/07/2024	Centro de Salud San Miguel Petapa	HUM-E-0000726	Lilian Andrea Ramos Rivera	Guatemala	San Miguel Petapa	F	37	1	0	4	1	Epilepsia	Consulta de Psiquiatría
221	23/07/2024	Centro de Salud El Milagro	HUM-E-0000632	Pazos Pazos Maria Esther	Guatemala	Mixco	F	70	1	0	2	2	Parkinson	Consulta de Neurología de Adultos
222	23/07/2024	Centro de Salud El Milagro	HUM-E-0000632	Pazos Pazos Maria Esther	Guatemala	Mixco	F	70	1	0	2	2	Parkinson	Consulta de Psiquiatría
223	23/07/2024	Centro de Salud zona 6	HUM-E-0000540	Giron Contreras Aury Astrid Diosiris	Guatemala	Guatemala	F	30	1	0	3	1	Epilepsia	Consulta de Psiquiatría
224	23/07/2024	Centro de Salud Juliapa	HUM-E-0000746	Arana Retena de Arana María	Juliapa	Quezada	F	66	1	0	0	0	Síndrome Convulsivo	Consulta de Neurología de Adultos
225	23/07/2024	Centro de Salud Centro America	HUM-E-0000622	Espinoza Palacios de Fuentes Maria Olimpia	Guatemala	Guatemala	F	64	1	0	2	1	Neuropatía	Consulta de Epileptología de Adultos
226	24/07/2024	Hospital Roosevelt	HUM-E-0000384	Revolorio Valenzuela Maria Gladys	Guatemala	Chinautla	F	63	1	0	2	2	Posible enfermedad de parkinson ideopatica	Consulta de Psiquiatría
227	24/07/2024	Hospital Roosevelt	HUM-E-0000384	Revolorio Valenzuela Maria Gladys	Guatemala	Chinautla	F	63	1	0	2	2	Posible enfermedad de parkinson ideopatica	Consulta de Neurocirugía
228	24/07/2024	Centro de Salud Justo Rufino Barrios	HUM-E-0000447	Tello Merida de Avila Ana Margarita	Guatemala	Guatemala	F	63	1	0	2	2	EP idiopatico	Consulta de Psiquiatría
229	24/07/2024	Centro de Salud Boca del Monte	HUM-E-0000382	Raxon Enriquez Lidia	Guatemala	Guatemala	F	82	1	0	4	2	Hemicorea izquierda, a) Metabólico/vascular	Consulta de Neurología de Adultos
230	24/07/2024	Hospital Roosevelt	HUM-E-0000581	Mancilla Donis Luis Alberto	Guatemala	Guatemala	M	69	1	0	2	2	Parkinson	Consulta de Neurología de Adultos



Ministerio de
**Salud Pública
y Asistencia
Social**

ASOCIACION HUMANA ONG
7a. Calle "A" 1-62, Zona 10 Guatemala, Guatemala
Correo Electrónico: info@humanagt.org Teléfono: 22388400
CONSULTA EXTERNA ESPECIALIZADA



DECE-9

Listado de Beneficiarios Atendidos Durante el Mes de Julio del Año 2024

No.	Fecha de atención	Servicio de salud quien refiere	N. Expediente	Nombre completo	Departamento	Municipio	1 Sexo	Edad	2 Pueblo	3 Discapacidad	4 Escolaridad	5 Consulta	Diagnóstico/ motivo de referencia	Servicio recibido*
231	24/07/2024	Hospital Roosevelt	HUM-E-0000581	Mancilla Donis Luis Alberto	Guatemala	Guatemala	M	69	1	0	2	2	Parkinson	Consulta de Neurociología
232	24/07/2024	Hospital Roosevelt	HUM-E-0000600	Marroquín Chavez Cristian	Guatemala	Guatemala	M	45	1	0	2	1	Parkinson	Consulta de Neurología de Adultos
233	24/07/2024	Hospital Roosevelt	HUM-E-0000600	Marroquín Chavez Cristian	Guatemala	Guatemala	M	45	1	0	2	1	Parkinson	Consulta de Neurociología
234	24/07/2024	Centro de Salud Villa Nueva	HUM-E-0000029	Arias Chinchilla Julio Cesar	Guatemala	Guatemala	M	37	1	0	4	2	Epilepsia Focal Farmacoresistente	Consulta de Epileptología de Adultos
235	24/07/2024	C/S San Juan Sacatepequez	HUM-E-0000432	Nobertha Soc Nij	Guatemala	San Juan Sacatepequez	F	45	5	0	2	2	crisis epilepticas	Consulta de Epileptología de Adultos
236	24/07/2024	Centro de Salud Cullapa	HUM-E-0000257	Lemuz Castellanios Lesli Shaynell	Santa Rosa	Cullapa	F	22	1	0	4	2	Epilepsia focal mesial temporal.	Consulta de Neurología de Adultos
237	24/07/2024	Centro de Salud Villa Canales	HUM-E-0000606	Obando Sacakot Oseas Nefaili	Guatemala	Villa Canales	M	20	1	0	0	1	crisis epilepticas	Consulta de Epileptología de Adultos
238	24/07/2024	Hospital Roosevelt	HUM-E-0000226	Hernandez Ventura Santiago	Guatemala	Mixco	M	6	1	0	2	1	epilepsia refractaria	Consulta de Epileptología Pediátrica
239	24/07/2024	Hospital San Juan De Dios	HUM-E-0000700	Barrios Juarez Kayleen Anahí	Guatemala	Guatemala	F	2	1	0	0	2	Epilepsia	Consulta de Neurociología
240	24/07/2024	Centro de Salud Zona 6	HUM-E-0000670	Avila Juarez Natalia Beatriz	Guatemala	Guatemala	F	12	1	0	2	1	Epilepsia	Consulta de Epileptología Pediátrica
241	24/07/2024	Centro de Salud Zona 6	HUM-E-0000710	Timal Juarez Nathan Benjamin	Guatemala	Guatemala	M	6	1	0	2	1	Crisis Convulsivas	Consulta de Epileptología Pediátrica
242	24/07/2024	Hospital San Juan de Dios	HUM-E-0000441	Subuyuj Morataya Edwin Joel	Guatemala	Guatemala	M	27	1	0	4	2	Epilepsia idiopática generalizada, ausencias de la juventud o epilepsia mioclónica juvenil.	Consulta de Epileptología de Adultos
243	25/07/2024	Hospital San Juan de Dios	HUM-E-0000168	García Martínez Alejandra Izabel	Guatemala	Guatemala	F	17	1	0	6	2	Prob Epilepsia Focal del lóbulo frontal no lateralizable	Consulta de Neurología de Adultos
244	25/07/2024	Hospital Nacional de Salama	HUM-E-0000357	Perez Garcia Lesvia Lorena	Baja Verapaz	Salama	F	26	1	0	2	2	CPC sec generalizadas prob temporales.	Consulta de Epileptología de Adultos
245	25/07/2024	Hospital De El Progreso Guatemala	HUM-E-0000495	Zabaleta Caceres Elder Gudiel	El Progreso	El Progreso	M	21	1	0	3	2	Epilepsia focal Farmacoresistente del lóbulo temporal derecho VS cuadrante no lateralizable.	Consulta de Epileptología de Adultos
246	25/07/2024	Hospital Nacional San Benito Palen	HUM-E-0000563	Trujillo Chan Josue Saul Xavier	Peten	Peten	M	10	1	0	2	2	Epilepsia focal	Consulta de Neurociología
247	25/07/2024	Hospital Nacional San Benito Palen	HUM-E-0000563	Trujillo Chan Josue Saul Xavier	Peten	Peten	M	10	1	0	2	2	Epilepsia focal	Consulta de Epileptología Pediátrica
248	25/07/2024	Hospital San Juan de Dios		Chajon Samuel Franciscco	Guatemala	San Juan Sacatepequez	F	2	1	0	1	2	Retraso global del desarrollo y crisis epilepticas	Consulta de Epileptología Pediátrica
249	25/07/2024	Centro de Salud El Progreso	HUM-E-0000706	Paau Garcia Iru Fernando	El Progreso	El Progreso	M	4 meses	1	0	0	1	Epilepsia	Consulta de Neurociología
250	25/07/2024	Centro de Salud San Rafael Zona 18	HUM-E-0000674	Aleman Herrera Evelyn Aracely	Guatemala	Guatemala	F	35	1	0	3	1	Epilepsia	Consulta de Psiquiatría
251	25/07/2024	Centro de Salud Chiquichapa	HUM-E-0000669	Lopez Sanchez Maria Elsa	Quetzaltenango	Concepcion Chiquichapa	F	55	1	0	2	2	Parkinson	Consulta de Psiquiatría
252	25/07/2024	Centro de Salud Zona 11	HUM-E-0000718	Sebastian Lorenzo Freddy Virgilio	Guatemala	Guatemala	M	32	1	0	2	1	Epilepsia	Consulta de Psiquiatría
253	25/07/2024	Centro de Salud Boca del Monte	HUM-E-0000095	Chinchilla Carías Felix Alfredo	Guatemala	Guatemala	M	52	1	0	4	2	Parakison	Consulta de Psiquiatría

CONSULTA EXTERNA ESPECIALIZADA
Listado de Beneficiarios Atendidos Durante el Mes de Julio del Año 2024

No.	Fecha de atención	Servicio de salud quien refiere	N. Expediente	Nombre completo	Departamento	Municipio	1 Sexo	Edad	2 Pueblo	3 Discapacidad	4 Escolaridad	5 Consulta	Diagnóstico/ motivo de referencia	Servicio recibido*
254	25/07/2024	Centro de Salud San Juan Sacatepéquez	HUM-E-0000283	Manzo Mancilla Sulis Isabel	Guatemala	San Juan Sacatepéquez	F	45	1	0	2	2	Crisis funcional - Ansiedad generalizada Cefalea tensional vs. Sec. A ansiedad generalizada	Consulta de Neurología de Adultos
255	25/07/2024	Centro de Salud San Pedro Sacatepéquez	HUM-E-0000747	Quije Chet Juan	Guatemala	San Pedro Sacatepéquez	M	60	1	0	0	0	Epilepsia	Consulta de Neurología de Adultos
256	26/07/2024	Hospital San Juan de Dios	HUM-E-0000289	Martínez Martha Julieta	Guatemala	Guatemala	F	76	1	0	4	2	Parrnisonismo alipico	Consulta de Neurología de Adultos
257	26/07/2024	Hospital General San Juan de Dios	HUM-E-0000040	Barrera Asencio Maura Antonia	Guatemala	Santa Catarina Pinula	F	58	1	0	5	2	Parkinson	Consulta de Epileptología de Adultos
258	26/07/2024	Hospital General San Juan de Dios	HUM-E-0000040	Barrera Asencio Maura Antonia	Guatemala	Santa Catarina Pinula	F	58	1	0	5	2	Parkinson	Consulta de Psiquiatría
259	26/07/2024	Centro de Salud zona 5	HUM-E-0000287	Martínez Castellanos Mario Alberto	Guatemala	Guatemala	M	55	1	0	2	1	Parkinson	Consulta de Neurología de Adultos
260	26/07/2024	Hospital General San Juan de Dios	HUM-E-0000040	Barrera Asencio Maura Antonia	Guatemala	Santa Catarina Pinula	F	58	1	0	5	2	Parkinson	Consulta de Neurología de Adultos
261	26/07/2024	Hospital Roosevelt	HUM-E-0000179	García Vasquez Emma Leticia	Guatemala	Guatemala	F	50	1	0	2	2	Parkinson	Consulta de Neurología de Adultos
262	26/07/2024	Hospital Roosevelt	HUM-E-0000179	García Vasquez Emma Leticia	Guatemala	Guatemala	F	50	1	0	2	2	Parkinson	Consulta de Psiquiatría
263	26/07/2024	Hospital Roosevelt	HUM-E-0000179	García Vasquez Emma Leticia	Guatemala	Guatemala	F	50	1	0	2	2	Parkinson	Consulta de Neurociología
264	26/07/2024	Centro de Salud Villa Nueva	HUM-E-0000444	Taracena Gomez Blanca Yessenia	Guatemala	Villa Nueva	F	45	1	0	3	2	Probable Epilepsia Focal del Lóbulo Frontal Derecho a estudio	Consulta de Neurología de Adultos
265	26/07/2024	Hospital Roosevelt	HUM-E-0000243	Jimenez Hernández Heidy Fabiola	701027	Menor	F	13	1	0	3	2	Epilepsia	Consulta de Psiquiatría
266	26/07/2024	Hospital Roosevelt	HUM-E-0000243	Jimenez Hernández Heidy Fabiola	701027	Menor	F	13	1	0	3	2	Epilepsia	Consulta de Epileptología de Adultos
267	26/07/2024	Centro de Salud Ciudad Quetzal	HUM-E-0000238	Ixen Gonzalez Lilzy Azucena Anahi	Guatemala	Mixco	F	22	1	0	4	2	EGI	Consulta de Epileptología de Adultos
268	26/07/2024	Centro de Salud Ciudad Quetzal	HUM-E-0000238	Ixen Gonzalez Lilzy Azucena Anahi	Guatemala	Mixco	F	22	1	0	4	2	EGI	Consulta de Psiquiatría
269	26/07/2024	Hospital Nacional de Jutiapa	HUM-E-0000344	Osoño Saba Olga Yanira	Jutiapa	Quezada	F	40	1	0	3	2	CPC sec generalizadas probablemente lóbulo temporal	Consulta de Epileptología de Adultos
270	26/07/2024	Hospital San Juan De Dios	HUM-E-0000704	Arriaga Gamboa Ana Rocío	Guatemala	Guatemala	F	16	1	0	3	1	Epilepsia	Consulta de Epileptología de Adultos
271	26/07/2024	Centro de Salud Villa Canales	HUM-E-0000129	Dominguez Garcia Sergio Conrado	Guatemala	Villa Canales	M	39	1	0	2	2	epilepsia Estructural del Lóbulo Cuadrante	Consulta de Epileptología de Adultos
272	26/07/2024	Hospital San Juan De Dios	HUM-E-0000389	Rodas Gomez Maria Isabel	Guatemala	Guatemala	F	18	1	0	5	2	Epilepsia focal del lóbulo temporal no lateralizable. Psicosis interictal	Consulta de Psiquiatría
273	26/07/2024	Centro de Salud Escuintla	HUM-E-0000457	Tuche Lopez Mishell Elizabeth	Escuintla	Escuintla	F	17	1	0	3	2	Epilepsia	Consulta de Epileptología de Adultos
274	26/07/2024	Centro de Salud Villa Canales	HUM-E-0000606	Obando Sacalxot Oseas Neftali	Guatemala	Villa Canales	M	20	1	0	0	1	crisis epilepticas	Consulta de Psiquiatría
275	26/07/2024	Hospital Roosevelt	HUM-E-0000286	Martínez Beyda Ximena Escariel	Guatemala	Santa Catarina Pinula	F	15	1	0	3	2	Epilepsia	Consulta de Psiquiatría
276	29/07/2024	Hospital Roosevelt	HUM-E-0000320	Morales Lopez Julio Giancarlo	Guatemala	Guatemala	M	15	1	0	2	2	leve atrofia de miembro superior derecho.	Discusion de caso comité medico

CONSULTA EXTERNA ESPECIALIZADA
Listado de Beneficiarios Atendidos Durante el Mes de Julio del Año 2024

No.	Fecha de atención	Servicio de salud quien refiere	N. Expediente	Nombre completo	Departamento	Municipio	1 Sexo	Edad	2 Pueblo	3 Discapacidad	4 Escolaridad	5 Consulta	Diagnóstico/ motivo de referencia	Servicio recibido*
277	29/07/2024	Hospital Roosevelt	HUM-E-0000320	Morales Lopez Julio Giancarlo	Guatemala	Guatemala	M	15	1	0	2	2	leve atrofia de miembro superior derecho.	Discusion de caso comité medico
278	29/07/2024	Hospital Roosevelt	HUM-E-0000320	Morales Lopez Julio Giancarlo	Guatemala	Guatemala	M	15	1	0	2	2	leve atrofia de miembro superior derecho.	Discusion de caso comité medico
279	29/07/2024	Hospital Roosevelt	HUM-E-0000320	Morales Lopez Julio Giancarlo	Guatemala	Guatemala	M	15	1	0	2	2	leve atrofia de miembro superior derecho.	Discusion de caso comité medico
280	29/07/2024	Hospital Roosevelt	HUM-E-0000320	Morales Lopez Julio Giancarlo	Guatemala	Guatemala	M	15	1	0	2	2	leve atrofia de miembro superior derecho.	Discusion de caso comité medico
281	29/07/2024	Hospital Roosevelt	HUM-E-0000320	Morales Lopez Julio Giancarlo	Guatemala	Guatemala	M	15	1	0	2	2	leve atrofia de miembro superior derecho.	Discusion de caso comité medico
282	29/07/2024	Hospital Roosevelt	HUM-E-0000320	Morales Lopez Julio Giancarlo	Guatemala	Guatemala	M	15	1	0	2	2	leve atrofia de miembro superior derecho.	Discusion de caso comité medico
283	29/07/2024	Hospital Roosevelt	HUM-E-0000320	Morales Lopez Julio Giancarlo	Guatemala	Guatemala	M	15	1	0	2	2	leve atrofia de miembro superior derecho.	Discusion de caso comité medico
284	29/07/2024	Hospital Roosevelt	HUM-E-0000320	Morales Lopez Julio Giancarlo	Guatemala	Guatemala	M	15	1	0	2	2	leve atrofia de miembro superior derecho.	Discusion de caso comité medico
285	29/07/2024	Hospital Roosevelt	HUM-E-0000318	Morales Hernandez Gladys Andere	Guatemala	Mixco	F	47	1	0	5	2	MIGRAÑA POSTICTAL,	Discusion de caso comité medico
286	29/07/2024	Hospital Roosevelt	HUM-E-0000318	Morales Hernandez Gladys Andere	Guatemala	Mixco	F	47	1	0	5	2	MIGRAÑA POSTICTAL,	Discusion de caso comité medico
287	29/07/2024	Hospital Roosevelt	HUM-E-0000318	Morales Hernandez Gladys Andere	Guatemala	Mixco	F	47	1	0	5	2	MIGRAÑA POSTICTAL,	Discusion de caso comité medico
288	29/07/2024	Hospital Roosevelt	HUM-E-0000318	Morales Hernandez Gladys Andere	Guatemala	Mixco	F	47	1	0	5	2	MIGRAÑA POSTICTAL,	Discusion de caso comité medico
289	29/07/2024	Hospital Roosevelt	HUM-E-0000318	Morales Hernandez Gladys Andere	Guatemala	Mixco	F	47	1	0	5	2	MIGRAÑA POSTICTAL,	Discusion de caso comité medico
290	29/07/2024	Hospital Roosevelt	HUM-E-0000318	Morales Hernandez Gladys Andere	Guatemala	Mixco	F	47	1	0	5	2	MIGRAÑA POSTICTAL,	Discusion de caso comité medico
291	29/07/2024	Hospital Roosevelt	HUM-E-0000318	Morales Hernandez Gladys Andere	Guatemala	Mixco	F	47	1	0	5	2	MIGRAÑA POSTICTAL,	Discusion de caso comité medico
292	29/07/2024	Hospital Roosevelt	HUM-E-0000318	Morales Hernandez Gladys Andere	Guatemala	Mixco	F	47	1	0	5	2	MIGRAÑA POSTICTAL,	Discusion de caso comité medico
293	29/07/2024	Hospital Roosevelt	HUM-E-0000318	Morales Hernandez Gladys Andere	Guatemala	Mixco	F	47	1	0	5	2	MIGRAÑA POSTICTAL,	Discusion de caso comité medico
294	29/07/2024	Centro de Salud 1ro. De Julio	HUM-E-0000684	Garcia Rojas Miguel Luciano	Guatemala	Guatemala	M	74	1	0	2	1	Parkinson	Consulta de Neurologia de Adultos
295	29/07/2024	Centro de Salud San Pedro Ayampuc	HUM-E-0000708	Muñoz Hernandez Ileana Stefanie	Guatemala	San Pedro Ayampuc	F	36	1	0	3	1	Epilepsia	Consulta de Neurologia de Adultos
296	29/07/2024	Hospital Roosevelt	HUM-E-0000096	Chilay Ordoñez de Tzul Evelyn Maria Elvira	Guatemala	Guatemala	F	33	1	0	4	2	Epilepsia por Mav parieto-occipital izquierda	Consulta de Epileptologia de Adultos
297	29/07/2024	Centro de Salud Pueblo Nueva Viña	HUM-E-0000514	Chavez Leon de Paiz Rebeca Beatriz	Santa Rosa	Nueva Viña	F	26	1	0	3	2	Epilepsia Generalizada Genetica	Consulta de Epileptologia de Adultos
298	29/07/2024	Centro de Salud Pueblo Nueva Viña	HUM-E-0000514	Chavez Leon de Paiz Rebeca Beatriz	Santa Rosa	Nueva Viña	F	26	1	0	3	2	Epilepsia Generalizada Genetica	Consulta de Psiquiatria
299	29/07/2024	Hospital San Juan De Dios	HUM-E-0000700	Barrios Juarez Kaylisen Anahi	Guatemala	Guatemala	F	2	1	0	0	2	Epilepsia	Consulta de Neurocirugia

Listado de Beneficiarios Atendidos Durante el Mes de Julio del Año 2024

No.	Fecha de atención	Servicio de salud quien refiere	N. Expediente	Nombre completo	Departamento	Municipio	1 Sexo	2 Edad	3 Pueblo	4 Discapacidad	5 Escolaridad	6 Consulta	Diagnóstico/ motivo de referencia	Servicio recibido*
300	29/07/2024	Hospital de Escuintla	HUM-E-0000133	Escobar Esqueque Darlín Fernanda	Escuintla	Santa Lucía Colzumaiguapa	F	11	1	0	3	2	epilepsia, probablemente occipital	Consulta de Epileptología Pediátrica
301	29/07/2024	Centro de Salud Escuintla	HUM-E-0000631	García Castellanos Víctor Haroldo	Guatemala	Mixco	M	36	1	0	3	2	Crisis Convulsivas	Consulta de Psiquiatría
302	29/07/2024	Centro de Salud Zona 5	HUM-E-0000666	Nefalí Guerra Cruz	Guatemala	Guatemala	M	63	1	0	3	1	Parkinson	Consulta de Neurología de Adultos
303	30/07/2024	Hospital General San Juan de Dios	HUM-E-0000160	Gallego Coc Cesar Augusto	Guatemala	Guatemala	M	48	1	0	6	2	Parkinson	Consulta de Epileptología de Adultos
304	30/07/2024	Centro de Salud Fraijanes	HUM-E-0000466	Valladares Jimenez Priscila	Chimaltenango	Chimaltenango	F	40	1	0	2	1	Síndrome tremorífico a estudio, 2. Discapacidad intelectual	Consulta de Neurología de Adultos
305	30/07/2024	Centro de Salud Fraijanes	HUM-E-0000466	Valladares Jimenez Priscila	Chimaltenango	Chimaltenango	F	40	1	0	2	1	Síndrome tremorífico a estudio, 2. Discapacidad intelectual	Consulta de Neurología de Adultos
306	30/07/2024	Hospital General San Juan de Dios	HUM-E-0000233	Herrera Revolorio Nery Daniel	Guatemala	Guatemala	M	56	1	0	5	2	Parkinson Unilateral	Consulta de Psiquiatría
307	30/07/2024	Hospital General San Juan de Dios	HUM-E-0000233	Herrera Revolorio Nery Daniel	Guatemala	Guatemala	M	56	1	0	5	2	Parkinson Unilateral	Consulta de Neurología de Adultos
308	30/07/2024	Hospital San Juan De Dios	HUM-E-0000145	Fajardo Sian Silven Iarley	Guatemala	San Miguel Petapa	M	19	1	0	4	2	CPC sec generalizadas,	Consulta de Psiquiatría
309	30/07/2024	Hospital San Juan De Dios	HUM-E-0000145	Fajardo Sian Silven Iarley	Guatemala	San Miguel Petapa	M	19	1	0	4	2	CPC sec generalizadas,	Consulta de Neurociencia
310	30/07/2024	Hospital San Juan De Dios	HUM-E-0000145	Fajardo Sian Silven Iarley	Guatemala	San Miguel Petapa	M	19	1	0	4	2	CPC sec generalizadas,	Consulta de Neurología de Adultos
311	30/07/2024	Hospital San Juan De Dios	HUM-E-0000518	Marroquin Ciudad-Real Max	Guatemala	Guatemala	M	29	1	0	3	2	Crisis Convulsivas	Consulta de Epileptología de Adultos
312	30/07/2024	Hospital San Juan De Dios	HUM-E-0000518	Marroquin Ciudad-Real Max	Guatemala	Guatemala	M	29	1	0	3	2	Crisis Convulsivas	Consulta de Psiquiatría
313	30/07/2024	Hospital San Juan de Dios	HUM-E-0000027	Arenas Gomez Abigail	Guatemala	Guatemala	M	32	1	0	3	2	Epilepsia de inicio y etiología desconocida (CTC bilaterales), DD.	Consulta de Epileptología de Adultos
314	30/07/2024	Hospital San Juan de Dios	HUM-E-0000027	Arenas Gomez Abigail	Guatemala	Guatemala	M	32	1	0	3	2	Epilepsia de inicio y etiología desconocida (CTC bilaterales), DD.	Consulta de Psiquiatría
315	30/07/2024	Centro de Salud de Siquinalá	HUM-E-0000280	Machuca Chanas, Manuel Enrique	Escuintla	Siquinalá	M	13	1	0	4	2	Epilepsia idiopática generalizada, ausencias de la juventud o epilepsia sintomática juvenil	Consulta de Psiquiatría
316	30/07/2024	Hospital General San Juan de Dios	HUM-E-0000160	Gallego Coc Cesar Augusto	Guatemala	Guatemala	M	48	1	0	6	2	Parkinson	Consulta de Psiquiatría
317	30/07/2024	Hospital Nacional de Chimaltenango	HUM-E-0000603	Hernandez Hernandez Lesly Karina	Chimaltenango	Chimaltenango	F	24	1	0	3	2	Epilepsia	Consulta de Epileptología de Adultos
318	30/07/2024	Centro de Salud Zona 6	HUM-E-0000560	Gonzalez Rodriguez Norma Maria Viviana	Guatemala	Guatemala	F	30	1	0	5	2	Epilepsia	Consulta de Epileptología de Adultos
319	31/07/2024	Centro de Salud Quiché	HUM-E-0000446	Tello Miguel Angel	Huehuetenango	Huehuetenango	M	70	1	0	1	2	EP idiopático avanzado, rígido acinetico	Consulta de Neurología de Adultos
320	31/07/2024	Hospital de Salud Mental	HUM-E-0000484	Villalita Vides Ileana Eugenia	Escuintla	Escuintla	F	45	1	0	4	2	Dx Epilepsia focal del lóbulo temporal posiblemente Mésial	Consulta de Epileptología de Adultos
321	31/07/2024	Centro de Salud San Raynundo	HUM-E-0000113	Cuc Coc Alba Maribel	Guatemala	San Juan Sacatepequez	F	16	1	0	3	2	Prob. Epilepsia farmacorresistente focal del lób. Parietal no lateralizable	Consulta de Epileptología de Adultos
322	31/07/2024	Hospital San Juan de Dios	HUM-E-0000052	Borras Urbino Maria de Lourdes	Guatemala	Guatemala	F	62	1	0	3	2	Crisis complejas de origen temporal y pseudocrisis-	Consulta de Epileptología de Adultos

CONSULTA EXTERNA ESPECIALIZADA
Listado de Beneficiarios Atendidos Durante el Mes de Julio del Año 2024

No.	Fecha de atención	Servicio de salud quien refiere	N. Expediente	Nombre completo	Departamento	Municipio	1 Sexo	Edad	2 Pueblo	3 Discapacidad	4 Escolaridad	5 Consulta	Diagnóstico/ motivo de referencia	Servicio recibido*
323	31/07/2024	Centro de Salud zona 1	HUM-E-0000599	Lima Hernandez Dennis Rafael	Guatemala	Guatemala	M	19	1	0	0	2	Epilepsia	Consulta de Neurología de Adultos
324	31/07/2024	Centro de Salud zona 19	HUM-E-0000230	Herrera Cordova Victoriano	Guatemala	Mixco	M	53	1	0	2	2	Crisis generalizadas tónico clónicas	Consulta de Epileptología de Adultos
325	31/07/2024	Hospital San Juan de Dios	HUM-E-0000275	Lorenzana Morataya Yarel Leliany	Guatemala	Guatemama	F	7	1	0	1	0	Epilepsia Focal	Consulta de Epileptología Pediátrica
326	31/07/2024	Hospital San Juan De Dios	HUM-E-0000549	Maldonado Robinson	Guatemala	Guatemala	M	7	1	0	0	2	Epilepsia	Consulta de Epileptología Pediátrica
327	31/07/2024	Hospital Nacional de Amatlán	HUM-E-0000315	Morales Arevalo Jorge Luis	Guatemala	Amatlán	M	31	1	0	3	2	prob crisis occipitales	Consulta de Epileptología de Adultos
328	2/07/2024	Centro de Salud Sumpango	HUM-E-0000034	Sliv Bryan Balan Chiquito	Chimellenango	Sumpango	M	20	1	0	5	2	Regulación Emocional	Psicoterapia
329	2/07/2024	Centro de Salud de Santa Elena III	HUM-E-0000464	Valdez Galvez, Claudia Dinora	Guatemala	Guatemala	F	52	1	0	5	2	Regulación Emocional	Psicoterapia
330	2/07/2024	Centro de Salud El Milagro	HUM-E-0000632	Pasos Pasos Maria Esther	Guatemala	Mixco	F	70	1	0	5	2	Regulación Emocional	Psicoterapia
331	2/07/2024	Hospital Nacional de Salamá	HUM-E-0000177	García Salazar Dulce Maria	Baja Verapaz	Salamá	F	17	1	0	5	2	Regulación Emocional	Psicoterapia
332	3/07/2024	Centro de Salud de Retalhuleu	HUM-E-0000212	Pu Rivera Marleny Beyancoll	Retalhuleu	Retalhuleu	F	46	1	0	5	1	Regulación Emocional	Entrevista
333	3/07/2024	Hospital Nacional de Villa Nueva	HUM-E-0000352	Perez Argueta Anastasia	Guatemala	Guatemala	F	76	1	0	3	2	Regulación Emocional	Psicoterapia
334	3/07/2024	Hospital Roosevelt	HUM-E-0000089	Chavez Alvarez Evelin Lorena	Guatemala	Guatemala	F	38	1	0	4	1	Regulación Emocional	Entrevista
335	3/07/2024	Centro de Salud de Santa Catarina Pinula	HUM-E-0000425	Santos Perez, Waller Manuel	Guatemala	Guatemala	M	22	1	0	6	2	Regulación Emocional	Psicoterapia
336	3/07/2024	Centro de Salud Boca del Monte	HUM-E-0000095	Chinchilla Carías Felix Alfredo	Guatemala	Villa Nueva	M	53	1	0	6	2	Regulación Emocional	Psicoterapia
337	3/07/2024	Hospital General San Juan de Dios	HUM-E-0000010	Ajalon Monterroso Lian Emanuel	Guatemala	Guatemala	M	4	1	0	1	1	Regulación Emocional	Psicoterapia
338	3/07/2024	Centro de Zona 11	HUM-E-0000683	Arevalo Navas Maria Jose	Guatemala	Mixco	M	19	1	0	6	2	Regulación Emocional	Psicoterapia
339	5/07/2024	Centro de Salud Ciudad Satélite	HUM-E-0000216	Hernandez Estrada Brandon Gabriel	Guatemala	Mixco	M	20	1	0	3	1	Regulación Emocional	Psicoterapia
340	5/07/2024	Centro de Salud Puerto de San José	HUM-E-0000091	Chavez España Izabel Guadalupe	Escuintla	San José	F	21	1	0	5	2	Regulación Emocional	Psicoterapia
341	5/07/2024	Hospital General San Juan de Dios	HUM-E-0000441	Subuyuj Morataya, Edwin Joel	Guatemala	Guatemala	M	27	1	0	6	2	Regulación Emocional	Psicoterapia
342	8/07/2024	Centro de Salud Sta. Catarina Pinula	HUM-E-0000639	Roldan Campos Blanca Isabel	Guatemala	Sta. Catarina Pinula	F	70	1	0	4	1	Regulación Emocional	Entrevista
343	8/07/2024	Hospital General San Juan de Dios	HUM-E-0000246	Jimenez Murailles, Maria Sonia	Guatemala	Guatemala	F	17	1	0	5	2	Regulación Emocional	Psicoterapia
344	8/07/2024	Centro de Salud Amparo II	HUM-E-0000596	Martinez Alvarado Jennifer Nicole	Guatemala	Guatemala	F	19	1	0	5	1	Entrevista	Psicoterapia
345	9/07/2024	Centro de Salud Perona	HUM-E-0000346	Paredes Medrano Rudy	Guatemala	Guatemala	M	44	1	0	3	1	Regulación Emocional	Psicoterapia

Listado de Beneficiarios Atendidos Durante el Mes de Julio del Año 2024
CONSULTA EXTERNA ESPECIALIZADA

No.	Fecha de atención	Servicio de salud quien refiere	N. Expediente	Nombre completo	Departamento	Municipio	1 Sexo	Edad	2 Pueblo	3 Discapacidad	4 Escolaridad	5 Consulta	Diagnóstico/ motivo de referencia	Servicio recibido*
346	9/07/2024	Centro de Salud Zona 6	HUM-E-0000580	Gonzalez Rodriguez Norma Maria Viviana	Guatemala	Guatemala	F	30	1	0	5	2	Regulación Emocional	Psicoterapia
347	9/07/2024	Hospital General San Juan de Dios	HUM-E-0000695	Marroquin Bran de Morales Glendy Yesenia	Guatemala	Chinuitla	F	32	1	0	5	2	Regulación Emocional	Psicoterapia
348	10/07/2024	Centro de Salud de Siquinalá	HUM-E-0000280	Machuca Chanas, Manuel Enrique	Escuintla	Siquinalá	M	13	1	0	4	2	Regulación Emocional	Psicoterapia
349	10/07/2024	Hospital General San Juan de Dios	HUM-E-0000389	Rodas Gomez Maria Isabel	Guatemala	Guatemala	F	18	1	0	4	2	Regulación Emocional	Psicoterapia
350	10/07/2024	Centro de Salud San Juan Sacatepequez	HUM-E-0000682	Maxac Marroquin Moises Josue	San Juan Sacatepequez	San Lucas Sacatepequez	M	26	1	0	4	2	Regulación Emocional	Psicoterapia
351	10/07/2024	Centro de Zona 11	HUM-E-0000683	Arevalo Navas Maria Jose	Mixco	Guatemala	M	19	1	0	6	2	Regulación Emocional	Psicoterapia
352	12/07/2024	Centro de Salud Nueva Santa Rosa	HUM-E-0000306	Aguilera Mendez Beatriz Noemi	Santa Rosa	Santa Rosa	F	60	1	0	6	2	Regulación Emocional	Psicoterapia
353	12/07/2024	Centro de Salud Villa Hermosa	HUM-E-0000502	Culajay Alpacja Alejandra Paulina	Guatemala	Guatemala	F	25	1	0	5	2	Regulación Emocional	Psicoterapia
354	12/07/2024	Hospital Roosevelt	HUM-E-0000318	Morales Hernandez Gladys Andre	Guatemala	Mixco	F	50	1	0	5	2	Regulación Emocional	Psicoterapia
355	15/07/2024	Centro de Salud Sanarate	HUM-E-0000386	Rivas Reyes Ingrid Esmeralda	El Progreso	Sanarate	F	35	1	0	4	2	Regulación Emocional	Psicoterapia
356	15/07/2024	Hospital Roosevelt	HUM-E-0000341	Ortiz Perez de Pacheco Odilia	Guatemala	Villa Canales	F	51	1	0	3	2	Regulación Emocional	Psicoterapia
357	15/07/2024	Hospital Roosevelt	HUM-E-0000280	Guilierrez Solo, Juana Estela	Guatemala	Guatemala	F	76	1	0	1	2	Regulación Emocional	Psicoterapia
358	15/07/2024	Centro de Salud Santa Elena III	HUM-E-0000328	Murallas Chilal Luis Fernando	Guatemala	Guatemala	M	16	1	0	4	2	Regulación Emocional	Psicoterapia
359	15/07/2024	Hospital Roosevelt	HUM-E-0000286	Martinez Bayda Ximena Escarlet	Guatemala	Santa Catarina Pinula	F	15	1	0	3	2	Regulación Emocional	Psicoterapia
360	16/07/2024	Hospital Roosevelt	HUM-E-0000499	Zuleta Pacaja, Susan Noemi	Guatemala	Guatemala	F	31	1	0	5	2	Regulación Emocional	Psicoterapia
361	16/07/2024	Hospital Roosevelt	HUM-E-0000499	Zuleta Pacaja, Susan Noemi	Guatemala	Guatemala	F	31	1	0	5	2	Regulación Emocional	Psicoterapia
362	16/07/2024	Centro de Salud San Pedro Sacatepequez	HUM-E-0000370	Quevedo Solares, Daniel Omar	Guatemala	San Pedro Sacatepequez	M	27	1	0	5	2	Regulación Emocional	Psicoterapia
363	16/07/2024	Ministerio de Salud Guatemala	HUM-E-0000535	Trampe Hernandez Feisar Alexander	Guatemala	Guatemala	M	29	1	0	4	2	Regulación Emocional	Psicoterapia
364	16/07/2024	Hospital General San Juan de Dios	HUM-E-0000695	Marroquin Bran de Morales Glendy Yesenia	Guatemala	Chinuitla	F	32	1	0	5	2	Regulación Emocional	Psicoterapia
365	16/07/2024	Centro de Salud de Santa Elena III	HUM-E-0000464	Valdez Galvez, Claudia Dinora	Guatemala	Guatemala	F	52	1	0	5	2	Regulación Emocional	Psicoterapia
366	17/07/2024	Hospital de Chimaltenango	HUM-E-0000236	Itzol Mui Brenda, Esperanza	Chimaltenango	Patzún	F	32	2	0	5	2	Regulación Emocional	Psicoterapia
367	17/07/2024	Centro de Salud San Rafael Zona 18	HUM-E-0000674	Aleman Herrera, Evelin Aracely	Guatemala	Guatemala	F	35	1	0	5	1	Entrevista	Psicoterapia
368	17/07/2024	Centro de Salud de Boca del Monte	HUM-E-0000322	Morales Perez, Jose Adalberto	Guatemala	Guatemala	M	34	1	0	5	2	Regulación Emocional	Psicoterapia



Ministerio de
**Salud Pública
y Asistencia
Social**

ASOCIACION HUMANA ONG
7a. Calle "A" 1-82, Zona 10 Guatemala, Guatemala
Correo Electrónico: info@humanagt.org Teléfono: 22388400



DECE-9

CONSULTA EXTERNA ESPECIALIZADA
Listado de Beneficiarios Atendidos Durante el Mes de Julio del Año 2024

No.	Fecha de atención	Servicio de salud quien refiere	N. Expediente	Nombre completo	Departamento	Municipio	1 Sexo	Edad	2 Pueblo	3 Discapacidad	4 Escolaridad	5 Consulta	Diagnóstico/ motivo de referencia	Servicio recibido*
369	17/07/2024	Centro de Salud Juliapa	HUM-E-0000725	Murcia Gonzalez Carlos Abisai	Juliapa	Juliapa	M	37	1	0	7	2	Regulación Emocional	Psicoterapia
370	17/07/2024	Hospital Roosevelt	HUM-E-0000321	Morales Morales Pedro	Guatemala	Guatemala	M	29	1	0	6	2	Regulación Emocional	Psicoterapia
371	17/07/2024	Hospital General San Juan de Dios	HUM-E-0000697	Hernandez Chet, Cynthia Lizeth	Guatemala	Mixco	F	17	1	0	3	2	Regulación Emocional	Psicoterapia
372	17/07/2024	Centro de Zona 11	HUM-E-0000683	Arevalo Navas Maria Jose	Mixco	Guatemala	M	19	1	0	6	2	Regulación Emocional	Psicoterapia
373	19/07/2024	Centro de Salud Boca del Monte	HUM-E-0000387	Pilar de Hernandez Ana Maria	Guatemala	Villa Canales	F	66	1	0	7	1	Entrevista	Psicoterapia
374	19/07/2024	Centro de Salud Zona 5	HUM-E-0000427	Sazo Choquin Darla Vanessa	Guatemala	Guatemala	F	17	1	0	4	2	Regulación Emocional	Psicoterapia
375	19/07/2024	Centro de Salud Primero de Julio	HUM-E-0000319	Morales Hernandez Jeslim Raquel	Guatemala	Guatemala	F	22	1	0	5	2	Regulación Emocional	Psicoterapia
376	19/07/2024	Centro de Salud Zona 5	HUM-E-0000515	García Perez Enma Edelmira	Guatemala	Villa Nueva	F	40	1	0	3	2	Regulación Emocional	Psicoterapia
377	19/07/2024	Hospital Roosevelt	HUM-E-0000445	Tatuaca Diaz Anderson Siven	Guatemala	Guatemala	M	12	1	0	3	2	Regulación Emocional	Psicoterapia
378	22/07/2024	Hospital General San Juan de Dios	HUM-E-0000409	Salazar Moraya, Erika Zuzanka	Guatemala	Guatemala	F	44	1	0	7	2	Regulación Emocional	Psicoterapia
379	22/07/2024	Centro de Salud Mixco	HUM-E-0000452	Tiul Josefina	Guatemala	Guatemala	F	29	1	0	3	2	Regulación Emocional	Psicoterapia
380	22/07/2024	Centro de Salud Amparo II	HUM-E-0000596	Martinez Alvarado Jennifer Nicole	Guatemala	Guatemala	F	19	1	0	5	2	Regulación Emocional	Psicoterapia
381	22/07/2024	Centro de Salud San Juan Sacatepequez	HUM-E-0000682	Maxac Marroquin Moises Josue	San Juan Sacatepequez	San Lucas Sacatepequez	M	26	1	0	4	2	Regulación Emocional	Psicoterapia
382	23/07/2024	Centro de Salud San Miguel Petapa	HUM-E-0000726	Lilian Andrea Ramos Rivera	Guatemala	San Miguel Petapa	F	37	1	0	4	1	Entrevista	Psicoterapia
383	23/07/2024	Centro de Salud El Milagro	HUM-E-0000632	Pasos Pasos María Esther	Guatemala	Mixco	F	70	1	0	5	2	Regulación Emocional	Psicoterapia
384	23/07/2024	Centro de Salud Zona 6	HUM-E-0000540	Giron Contreras Aury Astrid	Guatemala	Guatemala	F	30	1	0	6	2	Regulación Emocional	Psicoterapia
385	23/07/2024	Hospital Roosevelt	HUM-E-0000182	Gedoy Aviles Luis Alberto	Guatemala	Guatemala	M	35	1	0	5	2	Regulación Emocional	Psicoterapia
386	24/07/2024	Hospital Roosevelt	HUM-E-0000384	Revolorio Valenzuela, Maria Gladys	Guatemala	San Pedro Ayampur	F	63	1	0	2	2	Regulación Emocional	Psicoterapia
387	24/07/2024	Centro de Salud Cullapa	HUM-E-0000257	Lesli Shyrell Lemuz Castellanos	Santa Rosa	Cullapa	F	23	1	0	5	2	Regulación Emocional	Psicoterapia
388	24/07/2024	Hospital Roosevelt	HUM-E-0000600	Marroquin Chavez Christian Antonio	Guatemala	Guatemala	M	45	1	0	3	1	Regulación Emocional	Psicoterapia
389	24/07/2024	Centro de Salud Justo Rufino Barrios	HUM-E-0000447	Tello Merida de Avila Ana Margarita	Guatemala	Guatemala	F	63	1	0	3	2	Regulación Emocional	Psicoterapia
390	26/07/2024	Centro de Salud de Ciudad Quetzal	HUM-E-0000238	Ixen Gonzalez Lizy Azucena Anahi	Guatemala	Mixco	F	22	1	0	5	2	Regulación Emocional	Psicoterapia
391	26/07/2024	Hospital Roosevelt	HUM-E-0000243	Jimenez Hernandez, Heidy Fabiola	Guatemala	Mixco	F	12	1	0	4	2	Regulación Emocional	Psicoterapia

CONSULTA EXTERNA ESPECIALIZADA
Listado de Beneficiarios Atendidos Durante el Mes de Julio del Año 2024

No.	Fecha de atención	Servicio de salud quien refiere	N. Expediente	Nombre completo	Departamento	Municipio	1 Sexo	Edad	2 Pueblo	3 Discapacidad	4 Escolaridad	5 Consulta	Diagnóstico/ motivo de referencia	Servicio recibido*
392	26/04/2024	Hospital General San Juan de Dios	HUM-E-0000040	Barrera Asencio Maura Antonia	Guatemala	Santa Catarina Pinul	F	58	1	0	5	2	Regulación Emocional	Psicoterapia
393	26/04/2024	Centro de Salud Zona 5	HUM-E-00000515	García Pérez Erma Edelmira	Guatemala	Villa Nueva	F	40	1	0	3	2	Regulación Emocional	Psicoterapia
394	26/04/2024	Centro de Salud Villa Canales	HUM-E-0000129	Dominguez García Sergio Conrado	Guatemala	Villa Canales	M	43	1	0	4	1	Entrevista	Psicoterapia
395	29/07/2024	Centro de Salud Santa Rosa	HUM-E-00000514	Chavez Leon de Paiz Rebeca Beatriz	Santa Rosa	Santa Rosa	F	26	1	0	0	2	Regulación Emocional	Psicoterapia
396	29/07/2024	Centro de Salud Sumpango	HUM-E-00000034	Stiv Bryan Baian Chiquito	Chimaltenango	Sumpango	M	20	1	0	5	2	Regulación Emocional	Psicoterapia
397	29/07/2024	Centro de Salud Amparo II	HUM-E-00000596	Martínez Alvarado Jennifer Nicole	Guatemala	Guatemala	F	19	1	0	5	2	Regulación Emocional	Psicoterapia
398	30/07/2024	Hospital Roosevelt	HUM-E-0000145	Fajardo Sian, Silven Iarley	Guatemala	San Miguel Petapa	M	19	1	0	5	2	Regulación Emocional	Psicoterapia
399	30/07/2024	Centro de Salud de Frajanes	HUM-E-0000466	Valladares Jiménez, Priscila	Guatemala	Villa Canales	F	43	1	0	0	2	Regulación Emocional	Psicoterapia
400	30/07/2024	Hospital General San Juan de Dios	HUM-E-00000233	Herrera Revolorio Nery Daniel	Guatemala	Guatemala	M	56	1	0	5	2	Regulación Emocional	Logoterapia
401	30/07/2024	Hospital General San Juan de Dios	HUM-E-00000027	Arenas Gomez Abigail	Guatemala	Guatemala	F	31	1	0	6	2	Regulación Emocional	Psicoterapia
402	31/07/2024	Hospital General San Juan de Dios	HUM-E-00000275	Lorenzana Morataya Yareli Lailany	Guatemala	Guatemala	F	10	1	0	3	2	Regulación Emocional	Psicoterapia
403	31/07/2024	Hospital Roosevelt	HUM-E-0000189	Gonzalez Cruz Madelin Analy	Guatemala	Guatemala	F	14	1	0	4	2	Regulación Emocional	Psicoterapia
404	31/07/2024	Hospital General San Juan de Dios	HUM-E-00000010	Alcalon Monterroso Lian Emaruel	Guatemala	Guatemala	M	4	1	0	1	2	Regulación Emocional	Psicoterapia

4/ Escolaridad: * de acuerdo con la carrera de servicios del plan de trabajo

- 1/ Sexo:
M = Masculino
F = Femenino
- 2/ Pueblo:
1 Mestizo, Ladino
2 Maya
3 Garifuna
4 Xinka
5 Otros
6 No indica
- 3/ Discapacidad:
0. No aplica
1 Física
2 Mental
3 Visual
4 Auditiva
5 Otro
- 4/ Escolaridad:
1. No aplica
2 Pre Primaria
3 Primaria
4 Básicos
5 Diversificado
6 Universidad
7 Ninguno
8 No indica
- 5/ Consulta:
1 Primera consulta (paciente que asiste a consulta por primera vez al servicio)
2 Reconsulta (paciente que asiste al servicio por seguimiento)
3 Emergencia (paciente que asiste al servicio por urgencia médica)

Elaborado por:
Nombre y firma



Silvia Mariela Alonzo Morales
Atención a Pacientes

Autorizado por:
Nombre y firma
Representante legal



Silvia Leticia López Chacón

Fecha: 31 de Julio 2024



Ministerio de
**Salud Pública
y Asistencia Social**

ASOCIACION HUMANA ONG

7a. Calle "A" 1-62, Zona 10 Guatemala, Guatemala
Correo Electrónico: info@humanagt.org Teléfono: 22388400



ATENCIÓN A PACIENTES DE EMERGENCIA CON STATUS EPILEPTICO Y/O PARA ESTUDIO
Listado de Beneficiarios Atendidos Durante el Mes de Julio del Año 2024

DECE-9

No.	Fecha de atención	Servicio de salud quien refiere	N. Expediente	Nombre completo	Departamento	Municipio	1 Sexo	Edad	2 Pueblo	3 Discapacidad	4 Escolaridad	5 Consulta	Diagnóstico/ motivo de referencia	Servicio recibido*
1	4/07/2024	Hospital San Juan de Dios	HUM-E-0000439	Soyos Soyos Marlin Patricia	Guatemala	San Pedro Ayampuc	F	13	1	0	4	2	Epilepsia Focal	Paciente de Emergencia
2	11/07/2024	Hospital Nacional San Benito Peten	HUM-E-0000563	Trujillo Chan Josue Saul Xavier	Peten	Peten	M	10	1	0	2	2	Epilepsia focal	Paciente de Emergencia

1/ Sexo:
M = Masculino
F = Femenino

2/ Pueblo:
1 Mestizo, Ladino
2 Maya
3 Garifuna
4 Xinca
5 Otros
6 No indica

3/ Discapacidad:
0. No aplica
1 Física
2 Mental
3 Visual
4 Auditiva
5 Otro

4/ Escolaridad:
1. No aplica
2 Pre Primaria
3 Primaria
4 Básicos
5 Diversificado
6 Universidad
7 Ninguno
8 No indica

* de acuerdo con la cartera de servicios del plan de trabajo

5/ Consulta:
1 Primera consulta (paciente que asiste a consulta por primera vez al servicio)
2 Reconsulta (paciente que asiste al servicio por seguimiento)
3 Emergencia (paciente que asiste al servicio por urgencia médica)

Elaborado
por:
Nombre y firma

Katherine Michel Pineda Reynoso
Atención a Pacientes

Autorizado por:
Nombre y firma
Representante legal

Silvia Leticia López Chacón

Fecha: 31 de Julio del 2024.



Ministerio de
**Salud Pública
Y Asistencia
Social**

ASOCIACION HUMANA ONG

7a. Calle "A" 1-62, Zona 10 Guatemala, Guatemala

Correo Electrónico: info@humanagt.org Teléfono: 22388400



ESTUDIOS DE NEUROFISIOLOGÍA, VIDEO-MONITOREO DE ELECTROENCEFALOGRAFÍA DE 24 HORAS CON SUSPENSIÓN DE MEDICAMENTOS

Listado de Beneficiarios Atendidos Durante el Mes de Julio del Año 2024

DECE-9

No.	Fecha de atención	Servicio de salud quien refiere	N. Expediente	Nombre completo	Departamento	Municipio	1 Sexo	Edad	2 Pueblo	3 Discapacidad	4 Escolaridad	5 Consulta	Diagnóstico/ motivo de referencia	Servicio recibido*
1	31/07/2024	Centro de Salud Zona 11	HUM-E-0000718	Sebastian Lorenzo Frey Virgilio	Guatemala	Guatemala	M	32	1	0	2	1	Epilepsia	Video Electroencefalograma 24 horas
2	31/07/2024	Centro de Salud Jutiapa	HUM-E-0000194	Gonzalez Gonzalez Marlon Alejandro	Jutiapa	Asuncion Mita	M	28	1	0	3	2	Prob Crisis parciales sec generalizadas prob auraccipital	Video Electroencefalograma 24 horas

* de acuerdo con la cartera de servicios del plan de trabajo

4/ Escolaridad:

- 1. No aplica
- 2 Pre Primaria
- 3 Primaria
- 4 Básicos
- 5 Diversificado
- 6 Universidad
- 7 Ninguno
- 8 No indica

3/ Discapacidad:

- 0. No aplica
- 1 Física
- 2 Mental
- 3 Visual
- 4 Auditiva
- 5 Otro

2/ Pueblo:

- 1 Mestizo, Ladino
- 2 Maya
- 3 Garífuna
- 4 Xinca
- 5 Otros
- 6 No indica

1/ Sexo:

- M = Masculino
- F = Femenino

5/ Consulta:

- 1 Primera consulta (paciente que asiste a consulta por primera vez al servicio)
- 2 Reconsulta (paciente que asiste al servicio por seguimiento)
- 3 Emergencia (paciente que asiste al servicio por urgencia médica)

Elaborado por:

Nombre y firma

Katherine Michel Pineda Reynoso
Atención a Pacientes

Autorizado por:

Nombre y firma
Representante legal

Silvia Leticia López Chatcón

Fecha: 31 de Julio del 2024



Ministerio de
**Salud Pública
y Asistencia
Social**

ASOCIACION HUMANA ONG

7a. Calle "A" 1-62, Zona 10 Guatemala, Guatemala

Correo Electrónico: info@humanagt.org Teléfono: 22388400

PROCEDIMIENTO DE ELECTRO CORTICOGRAFIA TRANSOPERATORIA

Listado de Beneficiarios Atendidos Durante el Mes de Julio del Año 2024



F-9

No.	Fecha de atención	Servicio de salud quien refiere	N. Expediente	Nombre completo	Departamento	Municipio	1 Sexo	Edad	2 Pueblo	3 Discapacidad	4 Escolaridad	5 Consulta	Diagnóstico/ motivo de referencia
1	6/07/2024	Hospital San Juan De Dios	HUM-E-0000700	Barrios Juarez Kayleen Anahi	Guatemala	Guatemala	F	2	1	0	0	2	Procedimientos de Electroortografía Transoperatoria
2	11/07/2024	Hospital Nacional San Benito Peten	HUM-E-0000563	Trujillo Chan Josue Saul Xavier	Peten	Peten	M	10	1	0	2	2	Procedimientos de Electroortografía Transoperatoria
3	12/07/2024	Hospital San Juan de Dios	HUM-E-0000283	Mazariegos Hernandez Eddy Jose Andre	Guatemala	Guatemala	M	9	1	0	1	1	Procedimientos de Electroortografía Transoperatoria

4/ Sexo:

M = Masculino
F = Femenino

2/ Pueblo:

1 Mestizo, Ladino
2 Maya
3 Garífuna
4 Xinca
5 Otros
6 No indica

3/ Discapacidad:

0. No aplica
1 Física
2 Mental
3 Visual
4 Auditiva
5 Otro

4/ Escolaridad:

1. No aplica
2 Pre Primaria
3 Primaria
4 Básicos
5 Diversificado
6 Universidad
7 Ninguno
8 No indica

* de acuerdo con la cartera de servicios del plan de trabajo

5/ Consulta:

1 Primera consulta (paciente que asiste a consulta por primera vez al servicio)
2 Reconsulta (paciente que asiste al servicio por seguimiento)
3 Emergencia (paciente que asiste al servicio por urgencia médica)

Elaborado por:
Nombre y firma

Silvia Mariela Alonzo Morales

Nombre y firma

Silvia Leticia López Chacón
Representante legal

PROGRAMA DE APOYO DE PSICOEDUCACION A PACIENTES CON PROBLEMAS NEUROLOGICOS
Listado de Beneficiarios Atendidos Durante el Mes de Julio del Año 2024

DECE-9

No.	Fecha de atención	Servicio de salud quien refiere	N. Expediente	Nombre completo	Departamento	Municipio	1 Sexo	Edad	2 Pueblo	3 Discapacidad	4 Escolaridad	5 Consulta	Diagnóstico/ motivo de referencia	Servicio recibido*
1	10/07/2024	Hospital de Infectología y Rehabilitación	HUM-E-0000189	Gonzalez Cruz Madelin Analy	Guatemala	Mixco	F	14	1	0	3	2	Crisis Focales	Taller de Psicoeducación
2	10/07/2024	Centro de Salud Boca del Monte	HUM-E-0000095	Chinchilla Caritas Felix Alfredo	Guatemala	Guatemala	M	52	1	0	4	2	Parkinson	Taller de Psicoeducación
3	10/07/2024	Hospital General San Juan de Dios	HUM-E-0000160	Gallego Coc Cesar Augusto	Guatemala	Guatemala	M	48	1	0	6	2	Parkinson	Taller de Psicoeducación
4	10/07/2024	Hospital Roosevelt	HUM-E-0000445	Tatuaca Diaz Anderson Steven	Guatemala	Guatemala	M	12	1	0	3	2	Epilepsia	Taller de Psicoeducación
5	10/07/2024	Hospital Roosevelt	HUM-E-0000227	Hernandez Xitamui Jairo Vicente	Guatemala	San Miguel Petapa	M	28	1	0	3	2	Epilepsia Focal Farmacorresistente del Lóbulo Temporal Izquierdo, probablemente neocortical.	Taller de Psicoeducación
6	10/07/2024	Hospital Roosevelt	HUM-E-0000347	Patzan Alvizuris de Dominguez Susan Eunise	Guatemala	Guatemala	F	49	1	0	3	2	Parkinson	Taller de Psicoeducación
7	10/07/2024	Hospital de Jutiapa	HUM-E-0000043	Barrera Polanco Gledy Mayanela	Jutiapa	Jutiapa	F	24	1	0	3	1	CPC sec generalizadas,	Taller de Psicoeducación
8	10/07/2024	Hospital Roosevelt	HUM-E-0000012	Ajzalan Chinchilla Mayra Yolanda	Guatemala	Guatemala	F	39	1	0	5	2	Epilepsia tempral Izquierda	Taller de Psicoeducación
9	10/07/2024	Centro de Salud San Martín Jilotepeque	HUM-E-0000084	Celiz Balan Gloria Amalia	Chimaltenango	San Martín Jilotepeque	F	36	1	0	2	2	Crisis Epilepticas	Taller de Psicoeducación
10	10/07/2024	Centro de Salud Cánalitos	HUM-E-0000481	Monica Maressa Vielman Aldana	Guatemala	Guatemala	F	37	1	0	5	1	Epilepsia	Taller de Psicoeducación
11	10/07/2024	Hospital Roosevelt	HUM-E-0000318	Morales Hernández Gladys Andere	Guatemala	Mixco	F	47	1	0	5	2	Migrana Postical	Taller de Psicoeducación
12	10/07/2024	Hospital San Juan De Dios	HUM-E-0000700	Barrios Juarez Kayleen Anahi	Guatemala	Guatemala	F	2	1	0	0	2	Epilepsia	Taller de Psicoeducación
13	10/07/2024	Hospital Roosevelt	HUM-E-0000600	Marroquin Chavez Cristian	Guatemala	Guatemala	M	45	1	0	2	1	Parkinson	Taller de Psicoeducación
14	10/07/2024	Hospital San Juan de Dios	HUM-E-0000021	Alvarado Lemus de Ruiz Sony Heidee	Guatemala	Guatemala	F	48	1	0	3	2	Enfermedad de Parkinson Avanzada	Taller de Psicoeducación

PROGRAMA DE APOYO DE PSICOEDUCACION A PACIENTES CON PROBLEMAS NEUROLOGICOS
Listado de Beneficiarios Atendidos Durante el Mes de Julio del Año 2024

DECE-9

No.	Fecha de atención	Servicio de salud quien refiere	N. Expediente	Nombre completo	Departamento	Municipio	1 Sexo	Edad	2 Pueblo	3 Discapacidad	4 Escolaridad	5 Consulta	Diagnóstico/ motivo de referencia	Servicio recibido*
15	10/07/2024	Centro de Salud Ciudad Quetzal	HUM-E-0000238	Ixen Gonzalez Litzy Azucena Anahi	Guatemala	Mixco	F	22	1	0	4	2	EGI	Taller de Psicoeducación
16	10/07/2024	Centro de Salud de Sigüinalá	HUM-E-0000280	Machuca Chenas, Manuel Enrique	Escuintla	Sigüinalá	M	13	1	0	4	2	Epilepsia idiopática generalizada, ausencias de la juventud o epilepsia mtoclonica Juvenil	Taller de Psicoeducación
17	10/07/2024	Centro de Salud Jutiapa	HUM-E-0000535	Trampe Hernandez Feisar Alexander	Jutiapa	Jutiapa	M	29	1	0	2	2	Crisis parciales complejas	Taller de Psicoeducación
18	24/07/2024	Hospital General San Juan de Dios	HUM-E-0000017	Alonzo Morales Silvia Mariela	Guatemala	Guatemala	F	37	1	0	5	1	Epilepsia	Taller de Psicoeducación
19	24/07/2024	Hospital Roosevelt	HUM-E-0000581	Mancilla Donis Luis Alberto	Guatemala	Guatemala	M	69	1	0	2	2	Parkinson	Taller de Psicoeducación
20	24/07/2024	Hospital Roosevelt	HUM-E-0000384	Revolorio Valenzuela Maria Gladys	Guatemala	Chinautla	F	63	1	0	2	2	Posible enfermedad de parkinson ideopatica	Taller de Psicoeducación
21	24/07/2024	Hospital Roosevelt	HUM-E-0000600	Marroquin Chavez Cristian	Guatemala	Guatemala	M	45	1	0	2	1	Parkinson	Taller de Psicoeducación
22	24/07/2024	Centro de Salud Boca del Monte	HUM-E-0000095	Chinchilla Canas Felix Alfredo	Guatemala	Guatemala	M	52	1	0	4	2	Parkinson	Taller de Psicoeducación
23	24/07/2024	Centro de Salud Justo Rufino Barrios	HUM-E-0000447	Tello Merida de Avila Ana Margarita	Guatemala	Guatemala	F	63	1	0	2	2	EP Idiopatico	Taller de Psicoeducación
24	24/07/2024	Hospital de Mazatenango	HUM-E-0000491	Yancor Dionisio Alvaro Leonel	Suchitepequez	Santo Domingo	M	25	1	0	6	2	Epilepsia	Taller de Psicoeducación
25	24/07/2024	Centro de Salud San Martín Jilotepeque	HUM-E-0000084	Celiz Balan Gloria Amalia	Chimaltenango	San Martín Jilotepeque	F	36	1	0	2	2	Crisis Epilepticas	Taller de Psicoeducación
26	24/07/2024	Hospital Roosevelt	HUM-E-0000445	Tatuaca Diaz Anderson Silven	Guatemala	Guatemala	M	12	1	0	3	2	Epilepsia	Taller de Psicoeducación
27	24/07/2024	Hospital de Infectología y Rehabilitacion	HUM-E-0000189	Gonzalez Cruz Madelin Analy	Guatemala	Mixco	F	14	1	0	3	2	Crisis Focales	Taller de Psicoeducación
28	24/07/2024	Centro de Salud Ciudad Quetzal	HUM-E-0000238	Ixen Gonzalez Litzy Azucena Anahi	Guatemala	Mixco	F	22	1	0	4	2	EGI	Taller de Psicoeducación

PROGRAMA DE APOYO DE PSICOEDUCACION A PACIENTES CON PROBLEMAS NEUROLOGICOS

Listado de Beneficiarios Atendidos Durante el Mes de Julio del Año 2024

DECE-9

No.	Fecha de atención	Servicio de salud quien refiere	N. Expediente	Nombre completo	Departamento	Municipio	1 Sexo	Edad	2 Pueblo	3 Discapacidad	4 Escolaridad	5 Consulta	Diagnóstico/ motivo de referencia	Servicio recibido*
29	24/07/2024	Hospital San Juan De Dios	HUM-E-0000700	Barrios Juarez Kayleen Anahi	Guatemala	Guatemala	F	2	1	0	0	2	Epilepsia	Taller de Psicoeducación
30	24/07/2024	Hospital Roosevelt	HUM-E-0000347	Patzan Alvizuris de Dominguez Susan Eunise	Guatemala	Guatemala	F	49	1	0	3	2	Parkinson	Taller de Psicoeducación
31	24/07/2024	Hospital Roosevelt	HUM-E-0000012	Ajzalan Chinchilla Mayra Yolanda	Guatemala	Guatemala	F	39	1	0	5	2	Epilepsia temporal izquierda	Taller de Psicoeducación
32	24/07/2024	Centro de Salud Cullapa	HUM-E-0000257	Lemuz Castellanos Lesli Shaynell	Santa Rosa	Cullapa	F	22	1	0	4	2	Epilepsia focal mesial temporal.	Taller de Psicoeducación

1/ Sexo:

M = Masculino
F = Femenino

2/ Pueblo:

1 Mestizo, Ladino
2 Maya
3 Garífuna
4 Xinca
5 Otros
6 No Indica

3/ Discapacidad:

0. No aplica
1 Física
2 Mental
3 Visual
4 Auditiva
5 Otro

4/ Escolaridad* de acuerdo con la cartera de servicios del plan de trabajo

1. No aplica
2 Pre Primaria
3 Primaria
4 Básicos
5 Diversificado
6 Universidad
7 Ninguno
8 No indica

5/ Consulta:
1 Primera consulta (paciente que asiste a consulta por primera vez al servicio)
2 Reconsulta (paciente que asiste al servicio por seguimiento)
3 Emergencia (paciente que asiste al servicio por urgencia médica)

Elaborado por:

Nombre y firma



Katherine Michel Pineda Reynoso
Atención a Pacientes

Autorizado por:

Nombre y firma
Representante legal



Silvia Leticia López Chacón

Fecha: 31 de Julio del 2024



ASOCIACION HUMANA ONG

7a. Calle "A" 1-62, Zona 10 Guatemala, Guatemala

Correo Electrónico: info@humanag.org Teléfono: 22388400

PROCEDIMIENTO CIRUGIA CON TECNICA ESTEREOTAXICA (EPILEPSIA, MOVIMIENTOS ANORMALES, PSICOCIRUGIA Y DOLOR REFRACTARIOS)

Listado de Beneficiarios Atendidos Durante el Mes de Julio del Año 2024

DECE-9

No.	Fecha de atención	Servicio de salud quien refiere	N. Expediente	Nombre completo	Departamento	Municipio	1 Sexo	2 Edad	3 Discapacidad	4 Escolaridad	5 Consulta	Diagnóstico/ motivo de referencia	Servicio recibido*	
1	8/07/2024	Centro de Salud Quiché	HUM-E-0000446	Tello Miguel Angel	Huehuetenango	Huehuetenango	M	70	1	0	1	2	EP idiopatico avanzado, rígido acinetico	Procedimiento Cirugía con técnica estereotáctica (Epilepsia, movimientos anormales, psicocirugía y dolor refractarios)
2	9/07/2024	Hospital Roosevelt	HUM-E-0000581	Mancilla Donis Luis Alberto	Guatemala	Guatemala	M	69	1	0	2	2	Parkinson	Procedimiento Cirugía con técnica estereotáctica (Epilepsia, movimientos anormales, psicocirugía y dolor refractarios)
3	10/07/2024	Hospital Roosevelt	HUM-E-0000600	Marroquin Chavez Cristian	Guatemala	Guatemala	M	45	1	0	2	1	Parkinson	Procedimiento Cirugía con técnica estereotáctica (Epilepsia, movimientos anormales, psicocirugía y dolor refractarios)
4	11/07/2024	Hospital Nacional San Benito Peten	HUM-E-0000563	Trujillo Chan Josue Saul Xavier	Peten	Peten	M	10	1	0	2	2	Epilepsia focal	Procedimiento Cirugía con técnica estereotáctica (Epilepsia, movimientos anormales, psicocirugía y dolor refractarios)
5	12/07/2024	Hospital San Juan de Dios	HUM-E-0000293	Mazariegos Hernandez eddy Jose Andre	Guatemala	Guatemala	M	9	1	0	1	1	Retraso global del desarrollo	Procedimiento Cirugía con técnica estereotáctica (Epilepsia, movimientos anormales, psicocirugía y dolor refractarios)
6	15/07/2024	Hospital San Juan de Dios	HUM-E-0000293	Mazariegos Hernandez Eddy Jose Andre	Guatemala	Guatemala	M	9	1	0	1	1	Retraso global del desarrollo	Procedimiento Cirugía con técnica estereotáctica (Epilepsia, movimientos anormales, psicocirugía y dolor refractarios)
7	17/07/2024	Centro de Salud Quiché	HUM-E-0000446	Tello Miguel Angel	Huehuetenango	Huehuetenango	M	70	1	0	2	2	EP idiopatico avanzado, rígido acinetico	Procedimiento Cirugía con técnica estereotáctica (Epilepsia, movimientos anormales, psicocirugía y dolor refractarios)

4/ Escolaridad: * de acuerdo con la cartera de servicios del plan de trabajo

- 1. No aplica
- 2 Pre Primaria
- 3 Primaria
- 4 Básicos
- 5 Diversificado
- 6 Universidad
- 7 Ninguno
- 8 No indica

5/ Consulta:

- 1 Primera consulta (paciente que asiste a consulta por primera vez al servicio)
- 2 Reconsulta (paciente que asiste al servicio por seguimiento)
- 3 Emergencia (paciente que asiste al servicio por urgencia médica)

3/ Discapacidad:

- 0. No aplica
- 1 Física
- 2 Mental
- 3 Visual
- 4 Auditiva
- 5 Otro

2/ Pueblo:

- M = Masculino
- F = Femenino
- 1 Mestizo, Ladino
- 2 Maya
- 3 Garífuna
- 4 Xinca
- 5 Otros
- 6 No indica

Elaborado por:

Nombre y firma

Silvia Mariela Alonzo Morales

Silvia Mariela Alonzo Morales
Atención a Pacientes

Autorizado por:

Nombre y firma
Representante legal

Silvia Leticia López Chacón

Silvia Leticia López Chacón

Fecha: 31 de Julio 2024



Ministerio de
**Salud Pública
y Asistencia
Social**

ASOCIACION HUMANA ONG

7a. Calle "A" 1-62, Zona 10 Guatemala, Guatemala

Correo Electrónico: info@humanagt.org Teléfono: 22388400



PROCEDIMIENTO CIRUGÍA DE EPILEPSIA GUIADA POR NEURONAVEGACIÓN EN DOS TIEMPOS QUIRURGICOS Y NEUROMONITOREO VIDEO-EEG-ICTAL CRONICO

Listado de Beneficiarios Atendidos Durante el Mes de Julio del Año 2024

CTE-10

No.	Fecha de atención	Servicio de salud quien refiere	N. Expediente	Nombre completo	Departamento	Municipio	1. Sexo	Edad	2 Pueblo	3 Discapacidad	4 Escolaridad	5 Consulta	Diagnóstico/ motivo de referencia	Servicio recibido*
1	3/07/2024	Hospital San Juan De Dios	HUM-E-0000700	Barrios Juarez Kayleen Anáhi	Guatemala	Guatemala	F	2	1	0	0	2	Epilepsia	Cirugía de Epilepsia guiada por neuronavegación en dos tiempos quirurgicos y neuromonitoreo Video-EEG-ICTAL cronico
2	6/07/2024	Hospital San Juan De Dios	HUM-E-0000700	Barrios Juarez Kayleen Anáhi	Guatemala	Guatemala	F	2	1	0	0	2	Epilepsia	Cirugía de Epilepsia guiada por neuronavegación en dos tiempos quirurgicos y neuromonitoreo Video-EEG-ICTAL cronico

1/ Sexo:

M = Masculino
F = Femenino

2/ Pueblo:

1 Mestizo, Ladino
2 Maya
3 Garífuna
4 Xinka
5 Otros
6 No indica

3/ Discapacidad:

0. No aplica
1 Física
2 Mental
3 Visual
4 Auditiva
5 Otro

4/ Escolaridad:

1. No aplica
2 Pre Primaria
3 Primaria
4 Básicos
5 Diversificado
6 Universidad
7 Ninguno
8 No indica

* de acuerdo con la cartera de servicios del plan de trabajo

5/ Consulta:

1 Primera consulta (paciente que asiste a consulta por primera vez al servicio)
2 Reconsulta (paciente que asiste al servicio por seguimiento)
3 Emergencia (paciente que asiste al servicio por urgencia médica)

Elaborado por:
Nombre y firma

Silvia Mariela Alonzo Morales
Atención a Pacientes

Autorizado por:
Nombre y firma
Representante legal

Silvia Leticia López Chacón

Fecha: 31 de Julio 2024