

ASOCIACIÓN HUMANA ONG

INFORME MENSUAL

AGOSTO 2024

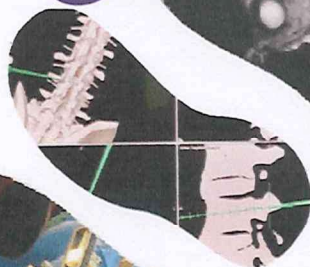

HUMANA

Centro de Epilepsia y Neurocirugía Funcional

INDICE

✚ AREA FINANCIERA	01
✓ Programación y Ejecución Mensual por tipo de gasto del año 2024 (DECE-5)	02-04
✓ Ejecución Financiera por categoría del gasto 2024 (DECE-6)	05
✓ Integración del Costo Mensual (Expresado en Quetzales (DECE-7)	06
✚ AREA TECNICA	07
✓ Ejecución y/o Avance de Cumplimiento de Metas Físicas y Servicios (DECE-8)	08-10
✓ Listado de beneficiarios Procedimiento Neuropsicología (DECE-9)	11
✓ Listado de beneficiarios atendidos con Consulta Externa Especializada (DECE-9)	13-27
✓ Listado de beneficiarios atendidos Pacientes de Emergencia (DECE-9)	28
✓ Listado de beneficiarios atendidos con Video Monitoreo de Electroencefalografía de 24 horas (DECE-9)	29
✓ Listado de beneficiarios atendidos en Programa de Apoyo de Psicoeducación con problemas neurológicos (DECE-9)	30
✚ ANEXOS	31
✓ Caja Fiscal	32-39
✓ Constancia envío Caja Fiscal	40
✓ Libro de Bancos	41-47
✓ Libro de Conciliación Bancaria	48
✓ Recibo 63-A2	49
✓ Estado de Cuenta bancaria	50



ÁREA FINANCIERA



ASOCIACION HUMANA ONG
7A. CALLE A 1-62, ZONA 10
TELÉFONO 22388400

Programación Presupuestaria Anual por Tipo de Gasto 2024

No	Categoría de Gasto de Funcionamiento	Enero		Febrero		Marzo		Abril		Total cuatrimestre	
		Programado	Ejecutado	Programado	Ejecutado	Programado	Ejecutado	Programado	Ejecutado	Programado	Ejecutado
1	Recurso Humano	Q 254,677.00	Q 220,974.02	Q 254,677.00	Q 245,697.07	Q 254,677.00	Q 244,231.81	Q 254,677.00	Q 259,363.86	Q 1,018,708.00	Q 970,266.76
	Sub-total	Q 254,677.00	Q 220,974.02	Q 254,677.00	Q 245,697.07	Q 254,677.00	Q 244,231.81	Q 254,677.00	Q 259,363.86	Q 1,018,708.00	Q 970,266.76
2	Gastos de Operación										
	Teléfono			Q 4,666.66	Q 4,553.00	Q 2,333.33	Q 2,279.59	Q 2,333.33	Q 529.00	Q 9,333.32	Q 7,361.59
	Extracción de desechos sólidos hospitalarios	Q -		Q 700.00	Q 1,195.00	Q 800.00	Q 687.50	Q 800.00	Q 522.50	Q 2,300.00	Q 2,405.00
	Arendamiento de equipo multifuncional	Q -		Q 6,555.54	Q -	Q 2,777.77		Q 2,777.77	Q 2,777.77	Q 11,111.08	Q 2,777.77
	Arendamiento de equipo médico para procedimientos quirúrgicos y Hospitalización	Q -		Q -	Q -	Q -		Q 701,000.00	Q -	Q 701,000.00	Q -
	Mantenimiento de Equipo de Computo	Q -		Q -	Q -	Q -		Q 5,000.00	Q -	Q 5,000.00	Q -
	Servicios médicos sanitarios por procedimientos quirúrgicos y Hospitalarios	Q -		Q -	Q -	Q -		Q 93,800.00	Q -	Q 93,800.00	Q -
	Servicio de Capacitación para el personal de Médico y Enfermería	Q -		Q -	Q -	Q 8,400.00		Q -	Q -	Q 8,400.00	Q -
	Exámenes Pre operatorios, Trans operatorios y Post operatorios para procedimientos quirúrgicos y Hospitalización	Q -		Q -	Q -	Q 37,000.00		Q 15,000.00	Q 9,361.50	Q 52,000.00	Q 9,361.50
	Alimentación de Hospitalización	Q -		Q -	Q -	Q -		Q 3,000.00	Q -	Q 3,000.00	Q -
	Medicamentos e insumos descartables para procedimientos quirúrgicos y Hospitalización	Q -		Q -	Q -	Q 90,000.00		Q -	Q 35,664.70	Q 90,000.00	Q 35,664.70
	Equipo de Estimulador Cerebral Profundo	Q -		Q -	Q -	Q -		Q -	Q -	Q -	Q -
	Servidor	Q -		Q -	Q -	Q -		Q -	Q -	Q -	Q -
	Equipo de computo para Administración (4)	Q -		Q -	Q -	Q -		Q 60,000.00	Q -	Q 60,000.00	Q -
	Reintegro Fondo Común	Q -		Q -	Q -	Q -		Q 7,732.14	Q 7,732.14	Q 1,035,944.40	Q 7,732.14
	Sub-total	Q -	Q -	Q 10,922.20	Q 5,748.00	Q 141,311.10	Q 2,967.09	Q 883,711.10	Q 48,855.47	Q 2,054,652.40	Q 57,570.56
	TOTALES	Q 254,677.00	Q 220,974.02	Q 265,599.20	Q 251,446.07	Q 395,988.10	Q 247,198.90	Q 1,138,388.10	Q 308,219.33	Q 2,054,652.40	Q 1,027,837.32

Programación Presupuestaria Anual por Tipo de Gasto 2024

No	Categoría de Gasto	Mayo		Junio		Julio		Agosto		Total cuatrimestre		Total Acumulado	
		Programado	Ejecutado	Programado	Ejecutado	Programado	Ejecutado	Programado	Ejecutado	Programado	Ejecutado	Programado	Ejecutado
1	Recurso Humano	Q 254,677.00	Q 249,280.57	Q 254,677.00	Q 265,443.34	Q 371,492.00	Q 353,539.61	Q 254,677.00	Q 231,487.76	Q 1,135,523.00	Q 1,099,751.28	Q 2,154,231.00	Q 2,070,018.04
	Sueldos	Q 254,677.00	Q 249,280.57	Q 254,677.00	Q 265,443.34	Q 371,492.00	Q 353,539.61	Q 254,677.00	Q 231,487.76	Q 1,135,523.00	Q 1,099,751.28	Q 2,154,231.00	Q 2,070,018.04
	Sub-total	Q 254,677.00	Q 249,280.57	Q 254,677.00	Q 265,443.34	Q 371,492.00	Q 353,539.61	Q 254,677.00	Q 231,487.76	Q 1,135,523.00	Q 1,099,751.28	Q 2,154,231.00	Q 2,070,018.04
2	Gastos de Operación												
	Teléfono	Q 2,333.33	Q 2,015.64	Q 2,333.33	Q 2,267.00	Q 2,333.33	Q 2,071.56	Q 2,333.33	Q 371.54	Q 9,333.32	Q 6,725.54	Q 18,666.64	Q 14,087.13
	Extracción de desechos sólidos hospitalarios	Q 800.00	Q 683.75	Q 800.00	Q 635.00	Q 800.00	Q 623.75	Q 800.00	Q 1,085.00	Q 3,200.00	Q 3,027.50	Q 5,600.00	Q 5,432.60
	Arendamiento de equipo multifuncional	Q 2,777.77	Q 2,777.77	Q 2,777.77	Q 2,777.77	Q 2,777.77	Q 2,777.77	Q 2,777.77	Q 8,333.31	Q 11,111.08	Q 8,333.31	Q 22,222.16	Q 11,111.08
	Arendamiento de equipo médico para procedimientos quirúrgicos y Hospitalización	Q 61,400.00	Q 287,226.80	Q 61,400.00	Q 441,579.45	Q 61,400.00	Q 4,993.75	Q 981,400.00	Q 821,572.32	Q 1,165,600.00	Q 1,555,372.32	Q 1,866,600.00	Q 1,555,372.32
	Mantenimiento de Equipo de Computo	Q -	Q -	Q -	Q -	Q -	Q -	Q -	Q -	Q -	Q -	Q 5,000.00	Q -
	Servicios médicos sanitarios por procedimientos quirúrgicos y Hospitalarios	Q 95,300.00	Q 103,847.90	Q 34,300.00	Q 5,216.05	Q 34,300.00	Q 29,533.93	Q 128,600.00	Q 162,189.32	Q 292,500.00	Q 300,787.20	Q 386,300.00	Q 300,787.20
	Servicio de Capacitación para el personal de Médico y Enfermería	Q -	Q -	Q -	Q -	Q -	Q -	Q 8,400.00	Q -	Q 8,400.00	Q -	Q 16,800.00	Q -
	Exámenes Pre operatorios, Trans operatorios y Post operatorios para procedimientos quirúrgicos y Hospitalización	Q 6,200.00	Q 31,062.05	Q 6,200.00	Q 165.00	Q 6,200.00	Q 20,635.50	Q 39,200.00	Q 3,650.00	Q 57,800.00	Q 55,512.55	Q 109,800.00	Q 64,874.05
	Alimentación de Hospitalización	Q -	Q 2,100.00	Q 1,000.00	Q 1,310.00	Q 1,000.00	Q -	Q 4,000.00	Q 7,860.00	Q 6,000.00	Q 11,270.00	Q 9,000.00	Q 11,270.00
	Medicamentos e insumos descartables para procedimientos quirúrgicos y Hospitalización	Q 110,734.00	Q 58,537.84	Q -	Q 16,687.75	Q -	Q 36,575.95	Q 76,027.00	Q 15,694.20	Q 186,761.00	Q 127,495.74	Q 276,761.00	Q 163,160.44
	Equipo de Estimulador Cerebral Profundo	Q -	Q -	Q -	Q -	Q -	Q -	Q 120,000.00	Q -	Q 120,000.00	Q -	Q 120,000.00	Q -
	Servidor	Q -	Q -	Q -	Q -	Q 60,000.00	Q -	Q -	Q -	Q 60,000.00	Q -	Q 60,000.00	Q -
	Equipo de computo para Administración (4)	Q -	Q -	Q -	Q -	Q -	Q -	Q -	Q -	Q -	Q -	Q 60,000.00	Q -
	Sub-total	Q 279,545.10	Q 488,251.75	Q 106,811.10	Q 470,638.02	Q 166,811.10	Q 97,212.01	Q 1,363,538.10	Q 1,012,422.38	Q 1,920,705.40	Q 2,068,524.16	Q 2,956,649.80	Q 2,126,094.72
	TOTALES	Q 534,222.10	Q 737,532.32	Q 363,488.10	Q 736,081.36	Q 540,303.10	Q 450,751.62	Q 1,618,215.10	Q 1,243,910.14	Q 3,066,228.40	Q 3,168,275.44	Q 5,110,880.80	Q 4,196,112.76

Programación Presupuestaria Anual por Tipo de Gasto 2024

No	Categoría de Gasto	Septiembre		Octubre		Noviembre		Diciembre		Total cuatrimestre		Total Acumulado	
		Programado	Ejecutado	Programado	Ejecutado	Programado	Ejecutado	Programado	Ejecutado	Programado	Ejecutado	Programado	Ejecutado
1	Recurso Humano	Q 254,677.00	Q 254,677.00	Q 254,677.00	Q 254,677.00	Q 254,677.00	Q 254,677.00	Q 605,477.00	Q 605,477.00	Q 1,369,508.00	Q -	Q 3,523,739.00	Q 2,070,018.04
	Sub-total	Q 254,677.00	Q 254,677.00	Q 254,677.00	Q 254,677.00	Q 254,677.00	Q 254,677.00	Q 605,477.00	Q -	Q 1,369,508.00	Q -	Q 3,523,739.00	Q 2,070,018.04
2	Gastos de Operación	Q 2,333.33	Q 2,333.33	Q 2,333.33	Q 2,333.33	Q 2,333.33	Q 2,333.33	Q 2,333.37	Q -	Q 9,333.36	Q -	Q 28,000.00	Q 14,087.13
	Extracción de desechos sólidos hospitalarios	Q 800.00	Q 800.00	Q 800.00	Q 800.00	Q 800.00	Q 800.00	Q 800.00	Q -	Q 3,200.00	Q -	Q 8,700.00	Q 5,432.50
	Arrendamiento de equipo multifuncional	Q 2,777.84	Q -	Q -	Q -	Q -	Q -	Q -	Q -	Q 2,777.84	Q -	Q 25,000.00	Q 11,111.08
	Arrendamiento de equipo médico para procedimientos quirúrgicos y Hospitalización	Q 61,400.00	Q 61,400.00	Q 61,400.00	Q 61,400.00	Q 61,400.00	Q 61,400.00	Q -	Q -	Q 184,200.00	Q -	Q 2,050,800.00	Q 1,555,372.32
	Mantenimiento de Equipo de Computo	Q -	Q -	Q -	Q -	Q 5,000.00	Q -	Q -	Q -	Q 5,000.00	Q -	Q 10,000.00	Q -
	Servicios médicos sanitarios por procedimientos quirúrgicos y Hospitalarios	Q 77,300.00	Q 56,800.00	Q 56,800.00	Q 56,800.00	Q 57,400.00	Q 42,800.00	Q 42,800.00	Q -	Q 234,300.00	Q -	Q 620,600.00	Q 300,787.20
	Servicio de Capacitación para el personal de Médico y Enfermería	Q -	Q -	Q -	Q -	Q -	Q -	Q -	Q -	Q -	Q -	Q 16,800.00	Q -
	Exámenes Pre operatorios, Trans operatorios y Pcat operatorios para procedimientos quirúrgicos y Hospitalización	Q 12,000.00	Q 15,000.00	Q 15,000.00	Q 15,000.00	Q 8,400.00	Q -	Q -	Q -	Q 35,400.00	Q -	Q 145,200.00	Q 64,874.05
	Alimentación de Hospitalización	Q 1,800.00	Q 1,800.00	Q 1,800.00	Q 1,800.00	Q 1,800.00	Q -	Q -	Q -	Q 5,400.00	Q -	Q 14,400.00	Q 11,270.00
	Medicamentos e insumos descartables para procedimientos quirúrgicos y Hospitalización	Q 40,000.00	Q -	Q -	Q -	Q -	Q -	Q -	Q -	Q 40,000.00	Q -	Q 316,761.00	Q 163,160.44
	Equipo de Estimulador Cerebral Profundo	Q -	Q -	Q -	Q -	Q -	Q -	Q -	Q -	Q -	Q -	Q 120,000.00	Q -
	Servidor	Q -	Q -	Q -	Q -	Q -	Q -	Q -	Q -	Q -	Q -	Q 60,000.00	Q -
	Equipo de computo para Administración (4)	Q -	Q -	Q -	Q -	Q -	Q -	Q -	Q -	Q -	Q -	Q 60,000.00	Q -
	Sub-total	Q 198,411.17	Q 138,133.33	Q 137,133.33	Q 137,133.33	Q 137,133.33	Q 45,933.37	Q 45,933.37	Q -	Q 519,611.20	Q -	Q 3,476,261.00	Q 2,126,094.72
	TOTALES	Q 453,088.17	Q 392,810.33	Q 391,910.33	Q 391,910.33	Q 391,910.33	Q 651,410.37	Q 651,410.37	Q -	Q 1,889,119.20	Q -	Q 7,000,000.00	Q 4,196,112.76

Elaborado por:

Nombre y cargo

Firma

Luis René Velásquez Nájera / Contador General

Centro de Epilepsia y Neurocirugía Funcional

[Firma]

Silvia Leticia López Chacón / Representante Legal

[Firma]

Autorizado por:

Nombre y cargo

Firma

Fecha : 31 de Agosto de 2024

ÁREA FINANCIERA

DECE-6

ASOCIACION HUMANA ONG
 7a. CALLE "A" 1-62, ZONA 10 GUATEMALA, GUATEMALA
 TELÉFONO: 22388400

Ejecucion financiera por categoría del gasto Agosto 2024

Categoría del gasto de funcionamiento	Enero		Febrero		Marzo		Abril		Total cuatrimestre	
	Prog.	Ejec.	Prog.	Ejec.	Prog.	Ejec.	Prog.	Ejec.	Prog.	Ejec.
Recurso Humano	Q 254,677.00	Q 220,974.02	Q 254,677.00	Q 245,697.07	Q 254,677.00	Q 244,231.81	Q 254,677.00	Q 259,363.86	Q 1,018,708.00	Q 970,266.76
Gastos de operación	0	0	Q 10,922.20	Q 5,748.00	Q 141,311.10	Q 2,967.09	Q 883,711.10	Q 56,587.61	Q 1,035,944.40	Q 57,570.56
TOTALES	254,677.00	220,974.02	265,599.20	251,445.07	395,988.10	247,198.90	1,138,388.10	315,951.47	2,054,652.40	1,035,569.46

Categoría del gasto de funcionamiento	Mayo		Junio		Julio		Agosto		Total cuatrimestre		Total acumulado	
	Prog.	Ejec.	Prog.	Ejec.	Prog.	Ejec.	Prog.	Ejec.	Prog.	Ejec.	Prog.	Ejec.
Recurso Humano	Q 254,677.00	Q 249,280.57	Q 254,677.00	Q 265,443.34	Q 371,492.00	Q 353,539.61	Q 254,677.00	Q 231,820.25	Q 1,135,523.00	Q 1,100,083.77	Q 2,154,231.00	Q 2,070,350.53
Gastos de operación	Q 279,545.10	Q 488,251.75	Q 108,811.10	Q 470,638.02	Q 168,811.10	Q 97,212.01	Q 1,363,538.10	Q 1,020,393.68	Q 1,920,705.40	Q 2,076,495.46	Q 2,956,649.80	Q 2,125,637.83
TOTALES	Q 534,222.10	Q 737,532.32	Q 363,488.10	Q 736,081.36	Q 540,303.10	Q 450,751.62	Q 1,616,215.10	Q 1,252,213.93	Q 3,056,228.40	Q 3,176,579.23	Q 5,110,880.80	Q 4,195,988.36

Categoría del gasto de funcionamiento	Septiembre		Octubre		Noviembre		Diciembre		Total cuatrimestre		Total acumulado anual	
	Prog.	Ejec.	Prog.	Ejec.	Prog.	Ejec.	Prog.	Ejec.	Prog.	Ejec.	Prog.	Ejec.
Recurso Humano	Q 254,677.00	Q 254,677.00	Q 254,677.00	Q 254,677.00	Q 254,677.00	Q 254,677.00	Q 605,477.00	Q 1,369,508.00	Q 1,369,508.00	Q -	Q 3,523,739.00	Q 2,070,350.53
Gastos de operación	Q 198,411.17	Q 138,133.33	Q 138,133.33	Q 137,133.33	Q 137,133.33	Q 45,933.37	Q 45,933.37	Q 519,611.20	Q 519,611.20	Q -	Q 3,476,261.00	Q 2,125,637.83
TOTALES	Q 453,088.17	Q -	Q 392,810.33	Q -	Q 391,810.33	Q -	Q 651,410.37	Q 1,889,119.20	Q 1,889,119.20	Q -	Q 7,000,000.00	Q 4,195,988.36

[Firma]

Luis René Velásquez Nájera
 Contador General



Centro de Epilepsia y Neurocirugía Funcional

Nombre y firma Representante Legal

[Firma]

Silvia Leticia López Chacón
 Representante Legal

Fecha: 31 de Agosto de 2024

ÁREA FINANCIERA

ASOCIACION HUMANA ONG
7a. CALLE "A" 1-62, ZONA 10 GUATEMALA, GUATEMALA
TELÉFONO: 22388400

INTEGRACIÓN DEL COSTO MENSUAL (EXPRESADO EN QUETZALES)
Costos para el mes de: AGOSTO 2024

Categoría del gasto de funcionamiento	Atención a pacientes de Emergencia con Status Epiléptico y/o Estudio	Procedimiento de Electroencefalografía Transoperatoria	Estudios de Neurofisiología: Video electroencefalografía de 24 horas con suspensión de medicamentos	Consulta externa especializada	Programa de Apoyo de Psicoeducación a Pacientes con Problemas Neurológicos	Total acumulado
COSTO DIRECTO	Q 22,395.08	Q -	Q 14,930.06	Q 119,440.45	Q 7,465.03	Q 164,230.62
Sub-Total	Q 22,395.08	Q -	Q 14,930.06	Q 119,440.45	Q 7,465.03	Q 164,230.62
COSTO INDIRECTO	Q 5,445.37	Q -	Q 3,650.89	Q 28,835.57	Q 1,856.41	Q 39,788.23
Sub-Total	Q 5,445.37	Q -	Q 3,650.89	Q 28,835.57	Q 1,856.41	Q 39,788.23
TOTAL COSTOS	Q 27,840.45	Q -	Q 18,580.94	Q 148,276.02	Q 9,321.43	Q 204,018.85
Beneficiarios atendidos en el mes	1	0	1	225	11	238
Costo por beneficiario	Q 27,840.45	Q -	Q 18,580.94	Q 659.00	Q 847.40	

Categoría del gasto de funcionamiento	Consulta de Evaluación Neuropsicológica	Cirugía de Epilepsia guiada por neuro navegación en dos tiempos quirúrgicos y neuro monitoreo Video-EEG-ICTAL crónico	Procedimiento Cirugía con técnica estereotáctica (Epilepsia, movimientos anormales, psicocirugía y dolor refractarios)	Procedimiento quirúrgico para implantación de estimulador cerebral profundo	Total mensual	Total acumulado
COSTO DIRECTO	Q 22,395.08	Q 284,523.40	Q 711,308.51	Q -	Q 1,182,457.61	Q 3,693,707.48
Sub-Total	Q 22,395.08	Q 284,523.40	Q 711,308.51	Q -	Q 1,182,457.61	Q 3,693,707.48
COSTO INDIRECTO	Q 5,445.37	Q 4,633.98	Q 11,584.95	Q -	Q 61,452.53	Q 502,405.28
Sub-Total	Q 5,445.37	Q 4,633.98	Q 11,584.95	Q -	Q 61,452.53	Q 502,405.28
TOTAL COSTOS	Q 27,840.45	Q 289,157.38	Q 722,893.46	Q -	Q 1,243,910.14	Q 4,196,112.76
Beneficiarios atendidos en el mes	10	0	0	0	0	248
Costo por beneficiario	Q 2,784.05	Q -	Q -	Q -	Q -	

Elaborado por:

Luis René Velásquez Nájera
Contador General

Nombre y firma

Centro de Epilepsia y Neurocirugía Funcional
Silvia Leticia López Chacón
Representante Legal

Nombre y firma
Representante legal

Fecha: 31 de Agosto de 2024



ÁREA TÉCNICA



Ejecución y/o Avance de Cumplimiento de Metas Físicas y Servicios, correspondiente al mes de AGOSTO 2024

No.	Meta/Servicio	Enero		Febrero		Marzo		Abril		Total Cuatrimestre	
		Prog.	Ejec.	Prog.	Ejec.	Prog.	Ejec.	Prog.	Ejec.	Prog.	Ejec.
Meta											
1	Servicios de salud de especialidad neurológica y neuroquirúrgica a pacientes con epilepsia y otros padecimientos neurológicos.										
a.	Atención a pacientes de Emergencia, con status epileptico y/o para estudio	1	-	1	4	1	1	2	1	5	6
	Beneficiarios atendidas	1	-	1	4	1	1	2	1	5	6
b.	Procedimientos de Electroencefalografía Transoperatoria	-	-	-	-	-	-	-	3	0	3
	Beneficiarios atendidas	-	-	-	-	-	-	-	3	0	3
c.	Estudios de neurofisiología: Video-monitoreo de electroencefalografía de 24 horas con suspensión de medicamentos.	-	-	1	-	1	2	1	-	3	2
	Beneficiarios atendidas	-	-	1	-	1	2	1	-	3	2
d.	Consulta externa especializada	150	290	300	362	340	218	340	328	1,130	1,198
	Beneficiarios atendidas	90	150	210	175	220	155	220	145	740	625
e.	Programa de apoyo de Psicoeducación a pacientes con problemas neurológicos	10	15	10	28	15	16	15	15	50	74
	Beneficiarios atendidas	10	15	10	28	15	16	15	15	50	74
f.	Consulta de Evaluación Neuropsicológica	15	30	20	35	30	18	30	15	95	98
	Beneficiarios atendidas	8	8	15	9	20	9	15	13	58	39
g.	Cirugía de Epilepsia guiada por neuronavegación en dos tiempos quirúrgicos y neuromonitoreo Video-EEG-ICTAL cronico	-	-	-	-	-	-	-	-	0	-
	Beneficiarios atendidas	-	-	-	-	-	-	-	-	0	-
h.	Procedimiento Cirugía con técnica estereotáctica (Epilepsia , movimientos anormales, psicocirugía y dolor refractarios)	-	-	-	-	-	-	5	5	5	5
	Beneficiarios atendidas	-	-	-	-	-	-	5	5	5	5
i.	Procedimiento Quirúrgico para Implantación de Estimulador Cerebral Profundo	-	-	-	-	-	-	-	-	0	-
	Beneficiarios atendidas	-	-	-	-	-	-	-	-	0	-
	Servicios a otorgar por beneficiario	176	335	332	429	387	255	393	367	1,288	1,386
	Beneficiarios atendidas	109	173	237	216	257	183	258	182	861	754

ASOCIACIÓN HUMANA ONG

Ejecución y/o Avance de Cumplimiento de Metas Físicas y Servicios, correspondiente al mes de AGOSTO 2024

DECE-8

No.	Meta/Servicio	Mayo		Junio		Julio		Agosto		Total Cuatrimestre		Total Acumulado	
		Prog.	Ejec.	Prog.	Ejec.	Prog.	Ejec.	Prog.	Ejec.	Prog.	Ejec.	Prog.	Ejec.
Meta													
1	Servicios de salud de especialidad neurológica y neuroquirúrgica a pacientes con epilepsia y otros padecimientos neurológicos												
a.	Atención a pacientes de Emergencia, con status epileptico y/o para estudio	1	1	1	2	2	2	1	1	5	6	10	12
	Beneficiarios atendidas	1	1	1	2	2	2	1	1	5	6	10	12
b.	Procedimientos de Electroencefalografía Transoperatoria	2	-	2	1	2	3	-	-	6	4	6	7
	Beneficiarios atendidas	1	-	1	1	1	3	-	-	3	4	3	7
c.	Estudios de neurofisiología: Video-monitoreo de electroencefalografía de 24 horas con suspensión de medicamentos.	1	2	1	1	2	2	2	1	6	6	9	8
	Beneficiarios atendidas	1	2	1	1	2	2	2	1	6	6	9	8
d.	Consulta externa especializada	340	328	340	323	340	404	340	344	1,360	1,399	2,490	2,597
	Beneficiarios atendidas	220	155	220	150	220	230	220	225	880	760	1,620	1,385
e.	Programa de apoyo de Psicoeducación a pacientes con problemas neurológicos	20	13	20	39	25	32	25	11	90	95	140	169
	Beneficiarios atendidas	20	13	20	39	25	32	25	11	90	95	140	169
f.	Consulta de Evaluación Neuropsicológica	30	34	30	34	30	20	25	25	115	113	210	211
	Beneficiarios atendidas	18	10	15	10	15	10	12	10	60	40	118	79
g.	Cirugía de Epilepsia guiada por neuronavegación en dos tiempos quirúrgicos y neuromonitoreo Video-EEG-ICTAL crónico	2	-	2	1	2	2	-	-	6	3	6	3
	Beneficiarios atendidas	1	-	1	1	1	1	-	-	3	2	3	2
h.	Procedimiento Cirugía con técnica estereotáxica (Epilepsia, movimientos anormales, psicocirugía y dolor refractarios)	-	-	-	-	-	7	5	-	5	7	10	12
	Beneficiarios atendidas	-	-	-	-	-	5	5	-	5	5	10	10
i.	Procedimiento Quirúrgico para Implantación de Estimulador Cerebral Profundo	-	-	-	-	-	-	2	-	2	0	2	0
	Beneficiarios atendidas	-	-	-	-	-	-	2	-	2	0	2	0
	Servicios a otorgar por beneficiario	396	378	396	401	403	472	400	382	1,595	1,633	2,883	3,019
	Beneficiarios atendidas	262	181	259	204	266	285	267	248	1,054	918	1,915	1,672

ASOCIACIÓN HUMANA ONG

Ejecución y/o Avance de Cumplimiento de Metas Físicas y Servicios, correspondiente al mes de AGOSTO 2024

No.	Meta/Servicio	Septiembre		Octubre		Noviembre		Diciembre		Total Cuatrimestre		Total Acumulado			
		Prog.	Ejec.	Prog.	Ejec.	Prog.	Ejec.	Prog.	Ejec.	Prog.	Ejec.	Prog.	Ejec.		
Meta															
1	Servicios de salud de especialidad neurológica y neuroquirúrgica a pacientes con epilepsia y otros padecimientos neurológicos.														
a.	Atención a pacientes de Emergencia, con status epileptico y/o para estudio	2		1		2						5	0	15	12
	Beneficiarios atendidas	2		1		2						5	0	15	12
b.	Procedimientos de Electrocoigrafía Transoperatoria	2		2		2						6	0	12	7
	Beneficiarios atendidas	1		1		1						3	0	6	7
c.	Estudios de neurofisiología: Video-monitoreo de electroencefalografía de 24 horas con suspensión de medicamentos.	2		2		1		1				6	0	15	8
	Beneficiarios atendidas	2		2		1		1				6	0	15	8
d.	Consulta externa especializada	300		300		300						1,110	0	3,600	2,597
	Beneficiarios atendidas	210		210		210						750	0	2,370	1,385
e.	Programa de apoyo de Psicoeducación a pacientes con problemas neurológicos	25		25		25						90	0	230	169
	Beneficiarios atendidas	25		25		25						90	0	230	169
f.	Consulta de Evaluación Neuropsicológica	25		25		25						90	0	300	211
	Beneficiarios atendidas	12		12		12						43	0	161	79
g.	Cirugía de Epilepsia guiada por neuronavegación en dos tiempos quirúrgicos y neuromonitoreo Video-EEG-ICTAL cronico	-		-		6						6	0	12	3
	Beneficiarios atendidas	-		-		3						3	0	6	2
h.	Procedimiento Cirugía con tecnica estereotactica (Epilepsia , movimientos anormales, psicocirugia y dolor refractarios)	-		-		-						0	0	10	12
	Beneficiarios atendidas	-		-		-						0	0	10	10
i.	Procedimiento Quirúrgico para Implantación de Estimulador Cerebral Profundo	-		-		-						0	0	2	0
	Beneficiarios atendidas	-		-		-						0	0	2	0
	Servicios a otorgar por beneficiario	356		355		361		241				1,313	0	4,196	3,019
	Beneficiarios atendidas	252		251		254		143				900	0	2,815	1,672

Elaborado por:

Nombre y cargo

Firma

Mirna Leonor Perez Santos / Gerente de Operaciones

Autorizado por:

Nombre y cargo

Firma

Centro de Epilepsia
y Neurocirugía Funcional

Silvia López Chacón

Silvia Leticia López Chacón / Representante Legal

Listado de Beneficiarios Atendidos Durante el Mes de Agosto del Año 2024

No.	Fecha de atención	Servicio de salud quien refiere	N. Expediente	Nombre completo	Departamento	Municipio	1 Sexo	Edad	2 Pueblo	3 Discapacidad	4 Escolaridad	5 Consulta	Diagnóstico/ motivo de referencia	Servicio recibido*
1	1/08/2024	Centro de Salud Paraíso Zona 18	HUM-E-0000737	Karin Patricia Godoy Rivas	Guatemala	Ciudad de Guatemala	F	33	1	0	5	1	Eval Np (entrevista)	Neuropsicología
2	1/08/2024	Centro de Salud Paraíso Zona 18	HUM-E-0000737	Karin Patricia Godoy Rivas	Guatemala	Ciudad de Guatemala	F	33	1	0	5	1	Eval Np (pruebas)	Neuropsicología
3	2/08/2024	Hospital Roosevelt	HUM-E-0000749	Heiry Karina Sinay Barrientos	Guatemala	Ciudad de Guatemala	F	30	1	0	5	1	Eval Np (entrevista)	Neuropsicología
4	2/08/2024	Hospital Roosevelt	HUM-E-0000749	Heiry Karina Sinay Barrientos	Guatemala	Ciudad de Guatemala	F	30	1	0	5	1	Eval Np (pruebas)	Neuropsicología
5	8/08/2024	Centro de Salud Paraíso Zona 18	HUM-E-0000737	Karin Patricia Godoy Rivas	Guatemala	Ciudad de Guatemala	F	33	1	0	5	1	Eval Np (pruebas)	Neuropsicología
6	8/08/2024	Centro de Salud Paraíso Zona 18	HUM-E-0000737	Karin Patricia Godoy Rivas	Guatemala	Ciudad de Guatemala	F	33	1	0	5	1	Eval Np (calificación)	Neuropsicología
7	9/08/2024	Hospital Roosevelt	HUM-E-0000749	Heiry Karina Sinay Barrientos	Guatemala	Ciudad de Guatemala	F	30	1	0	5	1	Eval Np (pruebas)	Neuropsicología
8	9/08/2024	Hospital Roosevelt	HUM-E-0000749	Heiry Karina Sinay Barrientos	Guatemala	Ciudad de Guatemala	F	30	1	0	5	1	Eval Np (calificación)	Neuropsicología
9	13/08/2024	Centro de Salud Villanueva	HUM-E-0000567	Luisa Ximena Carrillo Rosales	Guatemala	Mixco	F	16	1	0	4	2	Eval Np (pruebas)	Neuropsicología
10	13/08/2024	Centro de Salud Villanueva	HUM-E-0000567	Luisa Ximena Carrillo Rosales	Guatemala	Mixco	F	16	1	0	4	2	Eval Np (pruebas)	Neuropsicología
11	16/08/2024	Centro de Salud San José del Golfo	HUM-E-0000750	Miriam Luz Morales Reyes	Guatemala	San José del Golfo	F	45	1	0	3	1	Eval Np (entrevista)	Neuropsicología
12	16/08/2024	Centro de Salud San José del Golfo	HUM-E-0000750	Miriam Luz Morales Reyes	Guatemala	San José del Golfo	F	45	1	0	3	1	Eval Np (pruebas)	Neuropsicología
13	22/08/2024	Centro de Salud La Democracia	HUM-E-0000266	Edgar Fernando López Martínez	Huehuenango	La Democracia	M	54	1	1	3	1	Eval Np (entrevista)	Neuropsicología
14	22/08/2024	Centro de Salud La Democracia	HUM-E-0000266	Edgar Fernando López Martínez	Huehuenango	La Democracia	M	54	1	1	3	1	Eval Np (pruebas)	Neuropsicología
15	22/08/2024	Centro de Salud La Democracia	HUM-E-0000266	Edgar Fernando López Martínez	Huehuenango	La Democracia	M	54	1	1	3	1	Eval Np (pruebas)	Neuropsicología
16	22/08/2024	Centro de Salud Villanueva	HUM-E-0000567	Luisa Ximena Carrillo Rosales	Guatemala	Mixco	F	16	1	0	4	2	Eval Np (pruebas)	Neuropsicología

CONSULTA DE EVALUACIÓN NEUROPSICOLÓGICA
 Listado de Beneficiarios Atendidos Durante el Mes de Agosto del Año 2024

No.	Fecha de atención	Servicio de salud quien refiere	N. Expediente	Nombre completo	Departamento	Municipio	1 Sexo	Edad	2 Pueblo	3 Discapacidad	4 Escolaridad	5 Consulta	Diagnóstico/ motivo de referencia	Servicio recibido*
17	22/08/2024	Centro de Salud Villanueva	HUM-E-0000567	Luisa Ximena Carrillo Rosales	Guatemala	Mixco	F	16	1	0	4	2	Eval Np (pruebas)	Neuropsicología
18	23/08/2024	Centro de Salud La Democracia	HUM-E-0000236	Edgar Fernando López Martínez	Huehuetenango	La Democracia	M	54	1	1	3	1	Eval Np (pruebas)	Neuropsicología
19	23/08/2024	Centro de Salud La Democracia	HUM-E-0000236	Edgar Fernando López Martínez	Huehuetenango	La Democracia	M	54	1	1	3	1	Eval Np (pruebas)	Neuropsicología
20	23/08/2024	Centro de Salud La Democracia	HUM-E-0000236	Edgar Fernando López Martínez	Huehuetenango	La Democracia	M	54	1	1	3	1	Eval Np (calificación)	Neuropsicología
21	27/08/2024	Centro de Salud Villanueva	HUM-E-0000567	Luisa Ximena Carrillo Rosales	Guatemala	Mixco	F	16	1	0	4	2	Eval Np (calificación)	Neuropsicología
22	30/08/2024	Centro de Salud San José del Golfo	HUM-E-0000750	Miriam Luz Morales Reyes	Guatemala	San José del Golfo	F	45	1	0	3	1	Eval Np (pruebas)	Neuropsicología
23	30/08/2024	Centro de Salud San José del Golfo	HUM-E-0000750	Miriam Luz Morales Reyes	Guatemala	San José del Golfo	F	45	1	0	3	1	Eval Np (calificación)	Neuropsicología
24	30/08/2024	Hospital Roosevelt	HUM-E-0000384	Maria Gladys Revolorio Valenzuela	Guatemala	Chinautla	F	65	1	0	3	2	Eval Np (entrevista)	Neuropsicología
25	30/08/2024	Hospital Roosevelt	HUM-E-0000384	Maria Gladys Revolorio Valenzuela	Guatemala	Chinautla	F	65	1	0	3	2	Eval Np (pruebas)	Neuropsicología

* de acuerdo con la cartera de servicios del plan de trabajo

4/ Escolaridad:

1. No aplica
- 2 Pre Primaria
- 3 Primaria
- 4 Básicos
- 5 Diversificado
- 6 Universidad
- 7 Ninguno
- 8 No indica

3/ Discapacidad:

0. No aplica
- 1 Física
- 2 Mental
- 3 Visual
- 4 Auditiva
- 5 Otro

2/ Pueblo:

- 1 Mestizo, Ladino
- 2 Maya
- 3 Garífuna
- 4 Xinka
- 5 Otros
- 6 No indica

1/ Sexo:

- M = Masculino
 F = Femenino

5/ Consulta:

- 1 Primera consulta (paciente que asiste a consulta por primera vez al servicio)
- 2 Reconsulta (paciente que asiste al servicio por seguimiento)
- 3 Emergencia (paciente que asiste al servicio por urgencia médica)

 Elaborado por:
 Zoe María Gómez Pérez
 Neuropsicóloga

Centro de Epilepsia y Neurociencia Funcional



 Representante Legal

Silvia Leticia López Chacón
 Representante Legal

Nombre y firma
 Representante legal

Fecha: 31 de Agosto 2024

Fecha:

Nombre y firma



DECE-9

ASOCIACION HUMANA ONG
7a. Calle "A" 1-62, Zona 10 Guatemala, Guatemala
Correo Electrónico: info@humanagt.org Teléfono: 22388400

CONSULTA EXTERNA ESPECIALIZADA

Listado de Beneficiarios Atendidos Durante el Mes de Agosto del Año 2024

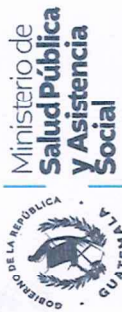

No.	Fecha de atención	Servicio de salud quien refiere	N. Expediente	Nombre completo	Departamento	Municipio	1 Sexo	Edad	2 Pueblo	3 Discapacidad	4 Escolaridad	5 Consulta	Diagnóstico/ motivo de referencia	Servicio recibido*
1	1/08/2024	Hospital San Juan Da Dios	HUM-E-0000700	Barríos Juárez Kayleen Anahí	Guatemala	Guatemala	F	2	1	0	0	2	Epilepsia	Consulta de Neurociencia
2	1/08/2024	Hospital de infectología y rehabilitación	HUM-E-0000050	Bautista Páez Jose Fabian	Guatemala	San Miguel Pelapa	M	2	1	0	1	2	Crisis Febriles	Consulta de Epileptología Pediátrica
3	1/08/2024	Hospital San Juan de Dios	HUM-E-0000283	Mazariegos Hernandez eddy Jose Andre	Guatemala	Guatemala	M	10	1	0	1	1	Retraso global del desarrollo	Consulta de Epileptología Pediátrica
4	1/08/2024	Hospital de infectología y rehabilitación	HUM-E-0000050	Bautista Páez Jose Fabian	Guatemala	San Miguel Pelapa	M	2	1	0	1	2	Crisis Febriles	Consulta de Neurociencia
5	1/08/2024	Hospital San Juan de Dios	HUM-E-0000293	Mazariegos Hernandez eddy Jose Andre	Guatemala	Guatemala	M	10	1	0	1	1	Retraso global del desarrollo	Consulta de Neurociencia
6	1/08/2024	Hospital Roosevelt	HUM-E-0000072	Carín Monterroso Luis Fernando	Guatemala	San Jose Pinula	M	16	1	0	1	2	Probable estatus subintrante	Consulta de Epileptología de Adultos
7	1/08/2024	Centro de Salud El Progreso	HUM-E-0000706	Paau Garcia Iru Fernando	El Progreso	El Progreso	M	6 meses	1	0	0	1	Epilepsia	Consulta de Neurociencia
8	1/08/2024	Hospital San Juan Da Dios	HUM-E-0000389	Rodas Gomez Maria Isabel	Guatemala	Guatemala	F	18	1	0	5	2	Epilepsia focal del lóbulo temporal no lateralizable. Psicosis interictal	Consulta de Psiquiatría
9	1/08/2024	Centro de Salud Zona 3	HUM-E-0000707	Arenas Vasquez Joselin Gabriela	Guatemala	Guatemala	F	28	1	0	3	1	Epilepsia	Consulta de Psiquiatría
10	1/08/2024	Hospital de Salud Mental	HUM-E-0000484	Villalta Vides Ileana Eugenia	Escuintla	Escuintla	F	45	1	0	4	2	Dx Epilepsia focal del lóbulo temporal posiblemente Mesial	Consulta de Psiquiatría
11	1/08/2024	Centro de Salud Villa Canales	HUM-E-0000680	Leiva Garcia Fares Abinadab	Guatemala	Villa Canales	M	34	1	0	4	1	Epilepsia en Estudio	Consulta de Psiquiatría
12	1/08/2024	Hospital Infantil de Infec. Y Rehab.	HUM-E-0000433	Solares Cabrera Ludwig Eli	Guatemala	Guatemala	M	16	1	0	1	2	crisis parciales compleja	Consulta de Psiquiatría
13	1/08/2024	Hospital de infectología de infecciones y rehabilitación	HUM-E-0000393	Rodriguez Hernandez Rafael Andres	Guatemala	Guatemala	M	18	1	0	0	2	crisis focales, discognitivas	Consulta de Psiquiatría
14	2/08/2024	Hospital Roosevelt	HUM-E-0000749	Sinay Barrientos Helmy Karina	Guatemala	Guatemala	F	36	1	0	1	1	Epilepsia	Consulta de Psiquiatría
15	2/08/2024	Centro de Salud Zona 18	HUM-E-0000332	Ochoa Cipriana Geovany	Guatemala	San José del Golfo	F	58	1	0	2	2	Parkinson	Consulta de Psiquiatría
16	2/08/2024	Centro de Salud Escuintla	HUM-E-0000751	Gonzalez Flores William Geovany	Escuintla	Nueva Concepcion	M	19	1	0	2	1	Convulsiones	Consulta de Epileptología de Adultos
17	2/08/2024	Centro de Salud Zona 5	HUM-E-0000033	Avila Cuarte Viviana Antonieta	Guatemala	Guatemala	F	46	1	0	2	2	Prob. Epilepsia Temporal	Consulta de Neurología de Adultos
18	5/08/2024	Centro de Salud San Rafael zona 18	HUM-E-0000392	Rodriguez Galvan Hugo Rolando	Guatemala	Guatemala	M	57	1	0	2	2	CPC sec generalizadas prob temporal	Consulta de Neurología de Adultos
19	5/08/2024	Centir de Salud Primero de Julio	HUM-E-0000234	Hurtante Varroquin Hemery Baraly	Guatemala	Mixco	M	60	1	0	2	2	Parkinson	Consulta de Neurología de Adultos
20	5/08/2024	Centro de Salud Primero de Julio	HUM-E-0000234	Hurtante Varroquin Hemery Baraly	Guatemala	Mixco	M	60	1	0	2	2	Parkinson	Consulta de Psiquiatría
21	5/08/2024	Centro de Salud Sumpango	HUM-E-0000034	Balan Chiquito Sliv Bryan Alejandro	Sacatepequez	Sumpango	M	19	1	0	3	2	Crisis Epilepticas	Consulta de Neurología de Adultos
22	5/08/2024	Hospital Roosevelt	HUM-E-0000414	Sanchez Davila Kevin Alejandro	Santa Rosa	Barberena	M	17	1	0	3	1	CPC sec generalizadas	Consulta de Epileptología de Adultos
23	5/08/2024	Hospital Roosevelt	HUM-E-0000414	Sanchez Davila Kevin Alejandro	Santa Rosa	Barberena	M	17	1	0	3	1	CPC sec generalizadas	Consulta de Psiquiatría
24	5/08/2024	Centro de Salud de Chimaltenango	HUM-E-0000108	Coy Ajpop Wendy Onelia	Chimaltenango	Tecpan	F	32	1	0	2	2	Crisis parciales complejas sec generalizadas probablemente tobul temporal	Consulta de Epileptología de Adultos
25	5/08/2024	Hospital San Juan Da Dios	HUM-E-0000624	Cifuentes Rojas Hector Josue	Guatemala	Guatemala	M	38	1	0	5	2	epilepsia de etiología estructural	Consulta de Neurología de Adultos

Listado de Beneficiarios Atendidos Durante el Mes de Agosto del Año 2024

No.	Fecha de atención	Servicio de salud quien refiere	N. Expediente	Nombre completo	Departamento	Municipio	1 Sexo	Edad	2 Pueblo	3 Discapacidad	4 Escolaridad	5 Consulta	Diagnóstico/ motivo de referencia	Servicio recibido*
26	5/08/2024	Centro de Salud Puerto de San Jose	HUM-E-0000091	Chavez España Izabel Guadalupe	Guatemala	El Puerto	F	20	1	0	3	2	Probable Epilepsia Generalizada Genética (Epilepsia Mioclonica Juvenil)	Consulta de Neurología de Adultos
27	5/08/2024	Hospital San Juan de Dios	HUM-E-0000100	Comapa del Cid Evelin Jessenia	Guatemala	San Juan Sacatepequez	F	13	1	0	4	2	Epilepsia Refractaria	Consulta de Psiquiatría
28	5/08/2024	Hospital San Juan de Dios	HUM-E-0000100	Comapa del Cid Evelin Jessenia	Guatemala	San Juan Sacatepequez	F	13	1	0	4	2	Epilepsia Refractaria	Consulta de Epileptología de Adultos
29	5/08/2024	Hospital San Juan de Dios	HUM-E-0000100	Comapa del Cid Evelin Jessenia	Guatemala	San Juan Sacatepequez	F	13	1	0	4	2	Epilepsia Refractaria	Consulta de Neurocirugía
30	5/08/2024	Hospital San Juan de Dios	HUM-E-0000478	Carmen Adriana Velásquez Sicán	Guatemala	Guatemala	F	41	1	0	2	2	Crisis parciales complejas	Consulta de Neurocirugía
31	5/08/2024	Hospital San Juan de Dios	HUM-E-0000478	Carmen Adriana Velásquez Sicán	Guatemala	Guatemala	F	41	1	0	2	2	Crisis parciales complejas	Consulta de Epileptología de Adultos
32	5/08/2024	Hospital Nacional de Salama	HUM-E-0000656	Ajanel Meza Genesis Abigail	Baja Verapaz	Salama	F	2	1	0	0	1	Síndrome convulsivo a estudio	Consulta de Epileptología Pediátrica
33	5/08/2024	Centro de Salud Amparo 2	HUM-E-0000748	Chub Alvarado Melanie Susana	Guatemala	Guatemala	F	15	1	0	3	1	Convulsiones	Consulta de Psiquiatría
34	5/08/2024	Centro de Salud Amparo 2	HUM-E-0000596	Martinez Alvarado Jennifer Nicole	Guatemala	Guatemala	F	19	1	0	4	1	Epilepsia y Cefaleas Agudas	Consulta de Psiquiatría
35	5/08/2024	Centro de Salud Zona 5	HUM-E-0000469	Vasquez Solorzano Joanna Michelle	Guatemala	Guatemala	F	36	1	0	5	2	Crisis frontales, crisis atónicas.	Consulta de Psiquiatría
36	6/08/2024	Centro de Salud de Retalhuleu	HUM-E-0000212	Pu Rivera Marieny Beyancoli	Retalhuleu	Retalhuleu	F	46	1	0	5	1	Epilepsia	Consulta de Epileptología de Adultos
37	6/08/2024	Centro de Salud de Retalhuleu	HUM-E-0000212	Pu Rivera Marieny Beyancoli	Retalhuleu	Retalhuleu	F	46	1	0	5	1	Epilepsia	Consulta de Psiquiatría
38	6/08/2024	Hospital Nacional de Villa Nueva	HUM-E-0000352	Perez Argueta Anastasia	Guatemala	Villa Nueva	F	76	1	0	5	2	Tembor esencial plus parkinsonismo con temblor distónico asociado	Consulta de Psiquiatría
39	6/08/2024	Hospital Nacional de Villa Nueva	HUM-E-0000352	Perez Argueta Anastasia	Guatemala	Villa Nueva	F	76	1	0	5	2	Tembor esencial plus parkinsonismo con temblor distónico asociado	Consulta de Neurología de Adultos
40	6/08/2024	Hospital Roosevelt	HUM-E-0000347	Palzan Alviruzis de Dominguez Susan Eunise	Guatemala	Guatemala	F	49	1	0	3	2	Parkinson	Consulta de Epileptología de Adultos
41	6/08/2024	Hospital Roosevelt	HUM-E-0000347	Palzan Alviruzis de Dominguez Susan Eunise	Guatemala	Guatemala	F	49	1	0	3	2	Parkinson	Consulta de Psiquiatría
42	6/08/2024	Hospital Roosevelt	HUM-E-0000729	Lorenzo Santiago Maria Arlido	Quiché	Quiché	F	63	1	0	0	0	Parkinson	Consulta de Neurología de Adultos
43	6/08/2024	Hospital Roosevelt	HUM-E-0000078	Castañeda Esturban Ervin Arlido	Guatemala	Guatemala	M	52	1	0	4	2	crisis convulsivas	Consulta de Epileptología de Adultos
44	6/08/2024	Centro de Salud El Progreso	HUM-E-0000070	Carias Aguilar Dilian Orallia	El Progreso	San Antonio La Paz	F	42	1	0	2	2	Prob. Epilepsia focal del lóbulo frontal vs temporal izquierdo a estudios	Consulta de Epileptología de Adultos
45	6/08/2024	Centro de Salud El Progreso	HUM-E-0000070	Carias Aguilar Dilian Orallia	El Progreso	San Antonio La Paz	F	42	1	0	2	2	Prob. Epilepsia focal del lóbulo frontal vs temporal izquierdo a estudios	Consulta de Psiquiatría
46	6/08/2024	Centro de Salud Boca del Monte	HUM-E-0000539	Francisco Lorenzo Juana Martene	Guatemala	Villa Canales	F	35	1	0	2	1	Crisis Convulsivas	Consulta de Epileptología de Adultos
47	6/08/2024	Centro de Salud Boca del Monte	HUM-E-0000125	Dilhero Calvo Hilary Martene	Guatemala	Guatemala	F	14	1	0	3	2	Epilepsia	Consulta de Epileptología de Adultos
48	6/08/2024	Centro de Salud zona 1	HUM-E-0000387	Rivas Valdez Ervin Antonio	Guatemala	Guatemala	M	14	1	0	0	2	Autismo. Epilepsia (controlada). Translocación cromosómica	Consulta de Epileptología de Adultos

CONSULTA EXTERNA ESPECIALIZADA
Listado de Beneficiarios Atendidos Durante el Mes de Agosto del Año 2024

No.	Fecha de atención	Servicio de salud quien refiere	N. Expediente	Nombre completo	Departamento	Municipio	1 Sexo	2 Edad	3 Pueblo	4 Discapacidad	5 Escolaridad	6 Consulta	Diagnóstico/ motivo de referencia	Servicio recibido*
49	6/08/2024	Hospital Roosevelt	HUM-E-0000489	Zuleia Pacaja, Susan Noemi	Guatemala	Guatemala	F	31	1	0	5	2	Epilepsia	Consulta de Psiquiatría
50	6/08/2024	Centro de Salud San Juan Chimalta	HUM-E-0000695	Marroquin Brian Glendy Yesenia	Guatemala	Guatemala	F	32	1	0	4	1	Epilepsia	Consulta de Neurología de Adultos
51	6/08/2024	Centro de Salud San Miguel Petapa	HUM-E-0000722	Guerra Guerra Bonifacio Arnaldo	Guatemala	San Miguel Petapa	M	55	1	0	2	1	Crisis Convulsivas	Consulta de Neurología de Adultos
52	6/08/2024	Hospita San Juan de Dios	HUM-E-0000453	Toc Celedon Mauricio Fernando	Guatemala	Guatemala	F	17	1	0	2	1	Epilepsia multifocal de difícil control vs. Epilepsia focal lóbulo frontal	Consulta de Epileptología de Adultos
53	6/08/2024	Centro de Salud Boca del Monte	HUM-E-0000530	Valenzuela Vicente Daniela Alejandra	Guatemala	Guatemala	F	24	1	0	3	1	Crisis Convulsivas	Consulta de Epileptología de Adultos
54	7/08/2024	Centro de Salud San Rafael	HUM-E-0000753	García González, María Del Rosano	Guatemala	Guatemala	M	56	1	0	2	1	Parkinson	Consulta de Neurología de Adultos
55	7/08/2024	Hospital Roosevelt	HUM-E-0000581	Mancilla Donis Luis Alberto	Guatemala	Guatemala	M	69	1	0	2	2	Parkinson	Consulta de Neurología de Adultos
56	7/08/2024	Hospital San Juan De Dios	HUM-E-0000377	Ramírez Salguero Cynthia Jannette	Guatemala	Guatemala	F	40	1	0	2	1	CPC con generalización secundaria	Consulta de Epileptología de Adultos
57	7/08/2024	Centric de Salud Zona 6	HUM-E-0000739	Quinteros Peña Pavel Gabriel	Guatemala	Guatemala	M	18	1	0	2	2	Cefalea vs HTA etilogia	Consulta de Epileptología de Adultos
58	7/08/2024	Centro de Salud Zacapa	HUM-E-0000044	Barrientes Cerna Nataly Adriana	Zacapa	Rto Hondo	F	12	1	0	3	2	Epilepsia	Consulta de Epileptología de Adultos
59	7/08/2024	Centro de Salud Sacatepequez	HUM-E-0000754	Vallejos Lopez Ingrid Marleny	Sacatepequez	Sumpango	F	8	1	0	1	1	Convulsiones	Consulta de Epileptología Pediatría
60	7/08/2024	Centro de Salud zona 1	HUM-E-0000677	Herrera Rosales Isolina Guadalupe Izabella	Guatemala	Guatemala	F	11	1	1	2	1	Epilepsia	Consulta de Epileptología Pediatría
61	7/08/2024	Hospital Nacional de Chimaltenango	HUM-E-0000738	Alvarez Perez de Arias Druclia	Chimaltenango	Chimaltenango	F	70	1	0	0	2	neuralgia trigemino típico.	Consulta de Neurología de Adultos
62	8/08/2024	Hospital Roosevelt	HUM-E-0000732	Castillo García Brandon Snijder	Guatemala	Amatitlan	M	12	1	0	0	2	Epilepsia	Consulta de Epileptología Pediatría
63	8/08/2024	Centro de Salud Santa Catalina Barahona	HUM-E-0000528	Perez Hieranandez Cristofer Santiago	Sacatepequez	Sacatepequez	M	6	1	0	2	2	epilepsia de etiología estructural	Consulta de Epileptología Pediatría
64	8/08/2024	Hospital San Juan de Dios	HUM-E-0000162	Florán de Leon Cristian Alejandro	Guatemala	Guatemala	M	46	1	0	3	2	Epilepsia lóbulo temporal	Consulta de Psiquiatría
65	8/08/2024	Hospital San Juan De Dios	HUM-E-0000697	Hernandez Chet Cinthia	Guatemala	Guatemala	F	14	1	0	2	2	Epilepsia	Consulta de Psiquiatría
66	8/08/2024	Hospital San Juan de Dios	HUM-E-0000431	Siquin Xicay Ana Ruth	Guatemala	Guatemala	F	35	1	0	4	2	CPC sec generalizadas sintomaticas.	Consulta de Psiquiatría
67	8/08/2024	Hospital Regional de Huehuetenango	HUM-E-0000276	Lorenzo Santos Lizandro Agustin	Huehuetenango	Huehuetenango	M	14	1	0	3	1	Epilepsia	Consulta de Psiquiatría
68	8/08/2024	Centro de Salud Zona 11	HUM-E-0000718	Sebastian Lorenzo Fredy Virgilio	Guatemala	Guatemala	M	32	1	0	2	1	Epilepsia	Consulta de Psiquiatría
69	8/08/2024	UNICAR	HUM-E-0000200	Gonzalez Montenegro Daniel Humberto	Jutiapa	Agua Blanca	M	16	1	0	5	2	Crisis psicogenicas	Consulta de Psiquiatría
70	9/08/2024	Hospital Roosevelt	HUM-E-0000454	Toc Diaz Nancy Elizabeth	Guatemala	Guatemala	F	43	1	0	3	2	Probable Epilepsia Generalizada genetica, Obesidad	Consulta de Psiquiatría
71	9/08/2024	Hospital Roosevelt	HUM-E-0000729	Lorenzo Santiago Maria	Quiché	Quiché	F	63	1	0	0	0	Parkinson	Consulta de Psiquiatría
72	9/08/2024	Centro de Salud Jutiapa	HUM-E-0000725	Murcia Gonzalez Carlos Abisai	Jutiapa	Jutiapa	M	37	1	0	7	2	Epilepsia	Consulta de Psiquiatría
73	9/08/2024	Centro de Salud Chiquirichapa	HUM-E-0000669	Lopez Sanchez Maria Elsa	Quetzaltenango	Concepcion Chiquirichapa	F	55	1	0	2	2	Parkinson	Consulta de Psiquiatría
74	12/08/2024	Hospital Nacional de Chimaltenango	HUM-E-0000494	Yool Cenelo Yessenia Carolina	Chimaltenango	Comalapa	F	23	2	0	3	2	Epilepsia	Consulta de Epileptología de Adultos



Ministerio de
**Salud Pública
y Asistencia
Social**

ASOCIACION HUMANA ONG
7a. Calle "A" 1-62, Zona 10 Guatemala, Guatemala
Correo Electrónico: info@humanag.org Teléfono: 22388400
CONSULTA EXTERNA ESPECIALIZADA



DECE-9

Listado de Beneficiarios Atendidos Durante el Mes de Agosto del Año 2024

No.	Fecha de atención	Servicio de salud quien refiere	N. Expediente	Nombre completo	Departamento	Municipio	1 Sexo	2 Edad	3 Pueblo	4 Discapacidad	5 Escolaridad	6 Consulta	7 Diagnóstico/ motivo de referencia	8 Servicio recibido*
75	12/08/2024	Hospital Nacional de Chimaltenango	HUM-E-0000494	Yool Canelo Yessenia Carolina	Chimaltenango	San Juan Comalapa	F	23	2	0	3	2	Epilepsia	Consulta de Psiquiatría
76	12/08/2024	Centro de Salud Santa Catarina Pinula	HUM-E-0000164	García Galindo Domingo	Guatemala	Santa Catarina Pinula	M	50	1	0	0	2	Epilepsia	Consulta de Epileptología de Adultos
77	12/08/2024	Hospital San Juan de Dios	HUM-E-0000028	Argueta Vicente Lesbia	Jutiapa	Jutiapa	F	26	1	0	2	2	Epilepsia Estructural	Consulta de Epileptología de Adultos
78	12/08/2024	Hospital Roosevelt	HUM-E-0000038	Bañilas Ordoñez Darín Beberly	Guatemala	Guatemala	F	11	1	0	2	2	Crisis Parciales	Consulta de Epileptología Pediátrica
79	12/08/2024	Hospital Salama Baja Verapaz	HUM-E-0000716	Salvador Lucas Jazmin Rosibel	Baja Verapaz	Salama	F	7	1	0	2	1	Convulsiones	Consulta de Epileptología Pediátrica
80	12/08/2024	Centro de Salud San Miguel Pelapa	HUM-E-0000755	Estrada Monterroso Daniela Nicole	Guatemala	San Miguel Pelapa	F	14	1	0	2	1	Crisis Febriles	Consulta de Epileptología Pediátrica
81	12/08/2024	Centro de Salud Villa Canales	HUM-E-0000129	Dominquez García Sergio Conrado	Guatemala	Villa Canales	M	39	1	0	2	2	epilepsia Estructural del Lobulo Cuadrante	Consulta de Psiquiatría
82	12/08/2024	Centro de Salud San Jose Pinula	HUM-E-0000687	Melendez Vin Anyely Daniela	Guatemala	San Jose Pinula	F	19	1	0	2	1	Epilepsia	Consulta de Neurología de Adultos
83	13/08/2024	Hospital Roosevelt	HUM-E-0000126	Dionicio Doris Elizabeth	Guatemala	Mixco	F	55	1	0	2	2	Epilepsia Mioclonica de Janz	Consulta de Epileptología de Adultos
84	13/08/2024	Hospital San Juan de Dios	HUM-E-0000437	Son Dealitan Ingrid Lorena	Guatemala	Santa Catarina Pinula	M	41	1	0	3	2	Crisis Epilepticas	Consulta de Epileptología de Adultos
85	13/08/2024	Centro de Salud Comalapa	HUM-E-0000617	Lucas Sen Julio Cesar	Chimaltenango	San Juan Comalapa	M	27	1	0	1	2	Epilepsia	Consulta de Epileptología de Adultos
86	13/08/2024	Centro de Salud San Juan Comalapa	HUM-E-0000657	Lucas Sen Milton Gudiel	Chimaltenango	San Juan Comalapa	M	24	1	0	4	2	Crisis Convulsivas	Consulta de Epileptología de Adultos
87	13/08/2024	Hospital San Juan De Dios	HUM-E-0000124	Diaz Lopez Arlene Fernanda	Guatemala	Guatemala	F	17	1	0	4	2	Epilepsia focal del lóbulo frontal izquierdo.	Consulta de Epileptología de Adultos
88	13/08/2024	Hospital Roosevelt	HUM-E-0000735	Hernandez Acu de Herrera Ana Rosario	Guatemala	Mixco	F	61	1	0	0	2	Cefalea a estudio. Cefalea de características tensionales.	Consulta de Neurología de Adultos
89	13/08/2024	Hospital Nacional de Chimaltenango	HUM-E-0000738	Alvarez Perez de Aries Druclia	Chimaltenango	Chimaltenango	F	70	1	0	0	2	neuraigia trigemino tipico.	Consulta de Neurocirugía
90	13/08/2024	Hospital San Juan De Dios	HUM-E-0000489	Xicon Briones Ylma Marleny	Guatemala	Guatemala	F	30	1	0	2	1	Epileptogenica frontocentral derecha	Consulta de Neurocirugía
91	13/08/2024	Hospital San Juan De Dios	HUM-E-0000700	Barrios Juarez Kayleen Anahí	Guatemala	Guatemala	F	2	1	0	0	2	Epilepsia	Consulta de Neurocirugía
92	13/08/2024	Centro de Salud de Santa Catarina Pinula	HUM-E-0000425	Santos Perez, Walter Manuel	Guatemala	Guatemala	M	22	1	0	6	2	Crisis Epilepticas	Consulta de Psiquiatría
93	13/08/2024	Centro de Salud Sacatepequez	HUM-E-0000682	Maxac Marroquin Josue Moises	Quiché	San Lucas Sacatepequez	M	26	1	0	3	1	Epilepsia	Consulta de Psiquiatría
94	13/08/2024	Centro de Salud Santa Gertrudis Quezada	HUM-E-0000204	Gudiel Onelia Yanet	Jutiapa	Quezada	F	36	1	0	2	2	Epilepsia focal, probablemente EMT	Consulta de Epileptología de Adultos
95	13/08/2024	Centro de Salud Sacatepequez	HUM-E-0000682	Maxac Marroquin Josue Moises	Quiché	San Lucas Sacatepequez	M	26	1	0	3	1	Epilepsia	Consulta de Epileptología de Adultos
96	14/08/2024	Hospital Nacional de Jutiapa	HUM-E-0000043	Barrera Polanco Gleycy Rayanella	Jutiapa	Jutiapa	F	24	1	0	4	2	Epilepsia	Consulta de Epileptología de Adultos
97	14/08/2024	Facultad de Ciencias Medicas	HUM-E-0000756	Chavez Garcia Cesar Augusto	Guatemala	Guatemala	M	53	1	0	3	1	Crisis Convulsivas	Consulta de Epileptología de Adultos
98	14/08/2024	Hospital San Juan De Dios	HUM-E-0000311	Monterroso Cruz Ana Lucia	Guatemala	Santa Catarina Pinula	F	25	1	0	2	2	Epilepsia Generalizada Genetica VS Lobulo Frontal	Consulta de Epileptología de Adultos



Ministerio de
**Salud Pública
y Asistencia
Social**

ASOCIACION HUMANA ONG
7a. Calle "A" 1-62, Zona 10 Guatemala, Guatemala
Correo Electrónico: info@humanag.org Teléfono: 22388400



CONSULTA EXTERNA ESPECIALIZADA
Listado de Beneficiarios Atendidos Durante el Mes de Agosto del Año 2024

DECE-9

No.	Fecha de atención	Servicio de salud quien refiere	N. Expediente	Nombre completo	Departamento	Municipio	1 Sexo	Edad	2 Pueblo	3 Discapacidad	4 Escolaridad	5 Consulta	Diagnóstico/ motivo de referencia	Servicio recibido*
99	14/08/2024	Hospital de Amatlán	HUM-E-0000466	Trujillo Ajin Mario Francisco	Guatemala	Amatlán	M	29	1	0	6	2	Epilepsia	Consulta de Epileptología de Adultos
100	14/08/2024	Centro de Salud Centro America	HUM-E-0000542	Ponciano Alvarez Julio Alberto	Guatemala	Mixco	M	69	1	0	3	1	Parkinson	Consulta de Neurología de Adultos
101	14/08/2024	Hospital San Juan De Dios	HUM-E-0000327	Moteroso Cruz Manuel David	Guatemala	Santa Catarina Pinula	M	10	1	0	2	2	Crisis Febriles	Consulta de Epileptología Pediátrica
102	14/08/2024	Hosp. Regional de Coban	HUM-E-0000082	Cameja Lem Deivis	Alta Verapaz	Coban	M	18	1	0	3	2	crisis tónicas generalizadas	Consulta de Neurología de Adultos
103	14/08/2024	Hospital Roosevelt	HUM-E-0000330	Nej Guzman Ursula Paola	Guatemala	Villa Nueva	F	36	1	0	2	2	cpc sec generalizadas	Consulta de Neurología de Adultos
104	14/08/2024	Hospital Roosevelt	HUM-E-0000286	Martinez Bayda Ximena Escarlet	Guatemala	Santa Catarina Pinula	F	15	1	0	3	2	Epilepsia	Consulta de Neurología de Adultos
105	14/08/2024	Hospital Roosevelt	HUM-E-0000445	Taluaca Diaz Anderson Silven	Guatemala	Guatemala	M	12	1	0	3	2	Epilepsia	Consulta de Neurociencia
106	14/08/2024	Centro de Salud 1ro. De Julio	HUM-E-0000335	Ordoñez Monterroso Lucia Yohanna	Guatemala	Mixco	F	34	1	0	4	1	Crisis parciales complejas	Consulta de Epileptología de Adultos
107	18/08/2024	Centro de Salud 1ro. De Julio	HUM-E-0000517	Martinez Vega Alfredo	Guatemala	Guatemala	M	80	1	0	5	2	Sindrome Parkinsoniano	Consulta de Neurología de Adultos
108	18/08/2024	Centro de Salud zona 1	HUM-E-0000102	Consuegra Fuentes Fernely Estefino	Guatemala	Mixco	M	56	1	0	5	1	Parkinsonismo, a) Probable EP idiopatico	Consulta de Neurología de Adultos
109	18/08/2024	Centro de Salud zona 5	HUM-E-0000197	Gonzalez Lopez Gerson Jose	Guatemala	Guatemala	M	40	1	0	3	2	Parkinsonismo en estudio, probable EP idiopatico	Consulta de Epileptología de Adultos
110	18/08/2024	Hospital General San Juan de Dios	HUM-E-0000110	Cruz Mejia Ervin Daniel	Guatemala	Mixco	M	25	1	4	5	2	Epilepsia del lóbulo parietal vs frontal	Consulta de Epileptología de Adultos
111	18/08/2024	Hospital San Juan de Dios	HUM-E-0000565	Contreras Barco Israela	Guatemala	Guatemala	F	61	1	0	1	2	Epilepsia	Consulta de Neurología de Adultos
112	16/08/2024	Centro de Salud Santa Catarina Pinula	HUM-E-0000400	Roldán Campos Jose Manuel	Guatemala	Santa Catarina Pinula	M	66	1	0	4	2	Prob. Epilepsia del lób. Temporal izquierdo	Consulta de Epileptología de Adultos
113	16/08/2024	Centro de Salud Santa Catarina Pinula	HUM-E-0000638	Roldán Campo Blanca Isabel	Guatemala	Santa Catarina Pinula	F	70	1	0	4	2	En estudio	Consulta de Epileptología de Adultos
114	16/08/2024	Hospital Roosevelt	HUM-E-0000156	Fuentes Gomez Cristian Isaac	Guatemala	Guatemala	M	18	1	0	5	2	CPC y Crisis tónicas	Consulta de Epileptología de Adultos
115	16/08/2024	Hospital de Retalhueu	HUM-E-0000652	Gonzalez Gonzalez Angelina	Retalhueu	Retalhueu	F	59	1	0	1	2	Parkinson	Consulta de Neurología de Adultos
116	16/08/2024	Centro de Salud Zona 3	HUM-E-0000707	Arenas Vasquez Joselin Gabriela	Guatemala	Guatemala	F	28	1	0	3	1	Epilepsia	Consulta de Psiquiatría
117	16/08/2024	Centro de Salud zona 5	HUM-E-0000545	García Perez Emma Edelmira	Guatemala	Villa Nueva	F	40	1	0	3	1	Crisis Convulsivas	Consulta de Neurología de Adultos
118	19/08/2024	Centro de Salud 1ro. De Julio	HUM-E-0000335	Ordoñez Monterroso Lucia Yohanna	Guatemala	Mixco	F	34	1	0	4	1	Crisis parciales complejas	Discussion de caso comité medico
119	19/08/2024	Centro de Salud 1ro. De Julio	HUM-E-0000335	Ordoñez Monterroso Lucia Yohanna	Guatemala	Mixco	F	34	1	0	4	1	Crisis parciales complejas	Discussion de caso comité medico
120	19/08/2024	Centro de Salud 1ro. De Julio	HUM-E-0000335	Ordoñez Monterroso Lucia Yohanna	Guatemala	Mixco	F	34	1	0	4	1	Crisis parciales complejas	Discussion de caso comité medico
121	19/08/2024	Centro de Salud 1ro. De Julio	HUM-E-0000335	Ordoñez Monterroso Lucia Yohanna	Guatemala	Mixco	F	34	1	0	4	1	Crisis parciales complejas	Discussion de caso comité medico
122	19/08/2024	Centro de Salud 1ro. De Julio	HUM-E-0000335	Ordoñez Monterroso Lucia Yohanna	Guatemala	Mixco	F	34	1	0	4	1	Crisis parciales complejas	Discussion de caso comité medico

CONSULTA EXTERNA ESPECIALIZADA
Listado de Beneficiarios Atendidos Durante el Mes de Agosto del Año 2024

DECE-9

No.	Fecha de atención	Servicio de salud quien refiere	N. Expediente	Nombre completo	Departamento	Municipio	1 Sexo	Edad	2 Pueblo	3 Discapacidad	4 Escolaridad	5 Consulta	Diagnóstico/ motivo de referencia	Servicio recibido*
123	19/08/2024	Centro de Salud 1ro. De Julio	HUM-E-0000335	Ordoñez Monterroso Lucia Yohanna	Guatemala	Mixco	F	34	1	0	4	1	Crisis parciales complejas	Discusion de caso comité medico
124	19/08/2024	Centro de Salud 1ro. De Julio	HUM-E-0000335	Ordoñez Monterroso Lucia Yohanna	Guatemala	Mixco	F	34	1	0	4	1	Crisis parciales complejas	Discusion de caso comité medico
125	19/08/2024	Centro de Salud 1ro. De Julio	HUM-E-0000335	Ordoñez Monterroso Lucia Yohanna	Guatemala	Mixco	F	34	1	0	4	1	Crisis parciales complejas	Discusion de caso comité medico
126	19/08/2024	Centro de Salud 1ro. De Julio	HUM-E-0000335	Ordoñez Monterroso Lucia Yohanna	Guatemala	Mixco	F	34	1	0	4	1	Crisis parciales complejas	Discusion de caso comité medico
127	19/08/2024	Centro de Salud Mixco	HUM-E-0000490	Xil Vargas de Zei Estela	Guatemala	Guatemala	F	60	1	0	1	2	Posible enfermedad de parkinson ideopatica	Consulta de Neurologia de Adultos
128	19/08/2024	Centro de Salud Mixco	HUM-E-0000490	Xil Vargas de Zei Estela	Guatemala	Guatemala	F	60	1	0	1	2	Posible enfermedad de parkinson ideopatica	Consulta de psiquiatria
129	19/08/2024	Hospital San Juan de Dios	HUM-E-0000246	Jimenez Muralles Maria Sonia	Guatemala	Guatemala	F	17	1	0	4	2	Consulta de Epileptologia de Adultos	Consulta de Epileptologia de Adultos
130	19/08/2024	Hospital Roosevelt	HUM-E-0000487	Vasquez Wendy Elizabeth	Guatemala	Guatemala	F	20	1	0	2	2	Epilepsia	Consulta de Epileptologia de Adultos
131	19/08/2024	Centro de Salud zona 5	HUM-E-0000492	Yon Orellana Lester	Guatemala	Guatemala	M	61	1	0	5	2	Cefalea y cervicalgia a estudio	Consulta de Epileptologia de Adultos
132	19/08/2024	Hospital San Juan De Dios	HUM-E-0000389	Rodas Gomez Maria Isabel	Guatemala	Guatemala	F	18	1	0	5	2	Epilepsia focal del lóbulo temporal no lateralizable. Psicosis interictal	Consulta de Epileptologia de Adultos
133	19/08/2024	Hospital General San Juan de Dios	HUM-E-0000371	Quije Godínez Rembar Wilfredo	Guatemala	Guatemala	M	30	1	0	5	2	Epilepsia Focal Farmacoresistente	Consulta de Epileptologia de Adultos
134	19/08/2024	Hospital Nacional de Jalapa	HUM-E-0000336	Ordoñez Drozco Valentina Belen	Jalapa	Jalapa	F	1	1	0	1	2	posibles sobresaltos, exposicion a alcohol y drogas intrautero	Consulta de Epileptologia Pediatrica
135	19/08/2024	Centro de Salud de Siquinalá	HUM-E-0000280	Machuca Chanas, Manuel Enrique	Escuintla	Siquinala	M	13	1	0	4	2	Epilepsia idiopatica generalizada, ausencias de la juventud o epilepsia mioclonica juvenil	Consulta de Epileptologia Pediatrica
136	19/08/2024	Centro de Salud Huehuetenango	HUM-E-0000302	Mendez Villatoro Yuleisy Andrea Rubi	Huehuetenango	Huehuetenango	F	17	1	0	4	2	Epilepsia Temporal Derecha	Consulta de Epileptologia Pediatrica
137	19/08/2024	Centro de Salud Chajul Quiché	HUM-E-0000730	Hu Layme Brianna Rosa Belinda	Quiché	Quiché	F	7	1	0	0	2	Crisis Convulsivas vrs Crisis de ausencia	Consulta de Epileptologia Pediatrica
138	19/08/2024	Hospital Roosevelt	HUM-E-0000176	García Saída Yanira	Guatemala	Guatemala	F	40	1	0	2	2	Epilepsia	Consulta de Epileptologia de Adultos
139	19/08/2024	Centro de Salud Huehuetenango	HUM-E-0000302	Mendez Villatoro Yuleisy Andrea Rubi	Huehuetenango	Huehuetenango	F	17	1	0	4	2	Epilepsia Temporal Derecha	Consulta de psiquiatria
140	19/08/2024	Centro de Salud Chiriquilla	HUM-E-0000757	Lopez Xicay Maria Ximena	Guatemala	Chinaulta	F	11	1	0	3	1	Crisis de Ausencia	Consulta de psiquiatria
141	19/08/2024	Hospital Roosevelt	HUM-E-0000581	Mancilla Donis Luis Alberto	Guatemala	Guatemala	M	69	1	0	2	2	Parkinson	Consulta de psiquiatria
142	19/08/2024	Hospital San Juan De Dios	HUM-E-0000386	Rodas Gomez Maria Isabel	Guatemala	Guatemala	F	18	1	0	5	2	Epilepsia focal del lóbulo temporal no lateralizable. Psicosis interictal	Consulta de psiquiatria
143	19/08/2024	Centro de Salud Villa Nueva	HUM-E-0000567	Carrillo Rosales Luisa Ximena	Guatemala	Mixco	F	15	1	0	3	1	Ataxia espinocerebelosa ATXN10. Epilepsia focal.	Consulta de Psiquiatria
144	19/08/2024	Centro de Salud Culiapa	HUM-E-0000257	Lemus Castellanos Lesli Shaynell	Sanja Rosa	Culiapa	F	22	1	0	4	2	Epilepsia focal mesial temporal.	Consulta de Epileptologia de Adultos
145	19/08/2024	Hospital Nacional de Chimaltenango	HUM-E-0000756	Bocel Cumez Suceely Alejandra	Chimaltenango	San Miguel Pochuta	F	16	1	0	2	1	Convulsiones	Consulta de Epileptologia de Adultos

Listado de Beneficiarios Atendidos Durante el Mes de Agosto del Año 2024

No.	Fecha de atención	Servicio de salud quien refiere	N. Expediente	Nombre completo	Departamento	Municipio	1 Sexo	2 Edad	3 Discapacidad	4 Escolaridad	5 Consulta	Diagnóstico/ motivo de referencia	Servicio recibido*
146	19/08/2024	Centro de Salud Santa Marta	HUM-E-0000543	Orellana Ovando Fátima Jimena	Guatemala	Mixco	F	15	0	2	1	Crisis Convulsivas a estudio	Consulta de Neurología de Adultos
147	20/08/2024	Hospital San Juan de Dios	HUM-E-0000378	Samayoa Ramírez Ara Priscila	Guatemala	Guatemala	F	42	0	4	2	1. Discinesia paroxística probablemente funcional	Consulta de Epileptología de Adultos
148	20/08/2024	Hospital San Juan de Dios	HUM-E-0000378	Samayoa Ramírez Ara Priscila	Guatemala	Guatemala	F	42	0	4	2	1. Discinesia paroxística probablemente funcional	Consulta de Psiquiatría
149	20/08/2024	Hospital Roosevelt	HUM-E-0000600	Marroquin Chavez Crislian	Guatemala	Guatemala	M	45	0	2	1	Parkinson	Consulta de Epileptología de Adultos
150	20/08/2024	Hospital Roosevelt	HUM-E-0000600	Marroquin Chavez Crislian	Guatemala	Guatemala	M	45	0	2	1	Parkinson	Consulta de Psiquiatría
151	20/08/2024	Hospital Roosevelt	HUM-E-0000600	Marroquin Chavez Crislian	Guatemala	Guatemala	M	45	0	2	1	Parkinson	Consulta de Neurocirugía
152	20/08/2024	Hospital Nacional de Villa Nueva	HUM-E-0000352	Perez Argueta Anastasia	Guatemala	Villa Nueva	F	76	0	5	2	Tremor esencial plus parkinsonismo con temblor distónico asociado	Consulta de Epileptología de Adultos
153	20/08/2024	Centro de Salud Puerto de San Jose	HUM-E-0000091	Chavez España Izabel Guadalupe	Guatemala	El Puerto	F	20	0	3	2	Probable Epilepsia Generalizada Genética (Epilepsia Mioclónica Juvenil)	Consulta de Neurología de Adultos
154	20/08/2024	Centro de Salud Villa Nueva	HUM-E-0000107	Cotzajay Ochoa Yasmin Adriana	Guatemala	Villa Nueva	F	18	0	4	2	Probable Epilepsia Focal del Lóbulo Frontal no lateralizable vs EGG	Consulta de Epileptología de Adultos
155	20/08/2024	Hospital San Juan De Dios	HUM-E-0000148	Figueroa Montufar Julia	Guatemala	Guatemala	F	65	0	2	2	Síndrome tunel del carpo bilateral. Síndrome ansioso-depresivo	Consulta de Neurología de Adultos
156	20/08/2024	Hospital San Juan De Dios	HUM-E-0000148	Figueroa Montufar Julia	Guatemala	Guatemala	F	65	0	2	2	Síndrome tunel del carpo bilateral. Síndrome ansioso-depresivo	Consulta de Psiquiatría
157	20/08/2024	Centro de Salud zona 1	HUM-E-0000387	Rivas Valdez Ervin Antonio	Guatemala	Guatemala	M	14	0	0	2	Autismo. Epilepsia (controlada). Translocación cromosómica	Consulta de Epileptología de Adultos
158	20/08/2024	Hospital San Juan de Dios	HUM-E-0000037	Barillas Coronado Nancy Iranova	Guatemala	Guatemala	F	44	0	6	2	Crisis Focales Discognitivas	Consulta de Psiquiatría
159	20/08/2024	Hospital San Juan de Dios	HUM-E-0000037	Barillas Coronado Nancy Iranova	Guatemala	Guatemala	F	44	0	6	2	Crisis Focales Discognitivas	Consulta de Neurología de Adultos
160	20/08/2024	Hospital Nacional de Jutiapa	HUM-E-0000043	Barrera Polanco Gledy Mayenela	Jutiapa	Jutiapa	F	24	0	4	2	Epilepsia	Consulta de Epileptología de Adultos
161	20/08/2024	Hospital San Juan de Dios	HUM-E-0000759	Zelaya Zaida Succilly	Guatemala	Guatemala	F	40	0	2	1	Convulsiones	Consulta de Epileptología de Adultos
162	20/08/2024	Hospital San Juan de Dios	HUM-E-0000021	Alvarado Lemus de Ruiz Sony Haldee	Guatemala	Guatemala	F	48	0	3	2	Enfermedad de Parkinson Avanzada	Consulta de Neurocirugía
163	20/08/2024	Hospital San Juan de Dios	HUM-E-0000288	Martinez Hernandez Maria Fernanda	Guatemala	Villa Nueva	F	22	0	2	2	Crisis parciales complejas temporo occipitales	Consulta de Neurocirugía
164	20/08/2024	Centro de Salud San Jose Del Golfo	HUM-E-0000750	Morales Reyes Miniam Luz	Guatemala	Guatemala	F	45	0	2	1	Epilepsia	Consulta de Psiquiatría
165	20/08/2024	Hospita General San Juan de Dios	HUM-E-0000364	Pineda Julio Cesar	Guatemala	Guatemala	M	74	0	3	2	Parkinson	Consulta de Psiquiatría
166	20/08/2024	Hospital Nacional de Salama	HUM-E-0000760	Dubon Cruz Wualler Leonardo	Baja Verapaz	Salama	M	11	0	2	1	Epilepsia	Consulta de Epileptología Pediátrica
167	21/08/2024	Centro de Salud 1ro. De Julio	HUM-E-0000684	García Rojas Miguel Luciano	Guatemala	Guatemala	M	74	0	2	1	Parkinson	Discussion de caso comité medico
168	21/08/2024	Centro de Salud 1ro. De Julio	HUM-E-0000684	García Rojas Miguel Luciano	Guatemala	Guatemala	M	74	0	2	1	Parkinson	Discussion de caso comité medico
169	21/08/2024	Centro de Salud 1ro. De Julio	HUM-E-0000684	García Rojas Miguel Luciano	Guatemala	Guatemala	M	74	0	2	1	Parkinson	Discussion de caso comité medico



Ministerio de
**Salud Pública
y Asistencia
Social**

ASOCIACION HUMANA ONG
7a. Calle "A" 1-62, Zona 10 Guatemala, Guatemala
Correo Electrónico: info@humanag.org Teléfono: 22388400



CONSULTA EXTERNA ESPECIALIZADA

Listado de Beneficiarios Atendidos Durante el Mes de Agosto del Año 2024

DECE-9

No.	Fecha de atención	Servicio de salud quien refiere	N. Expediente	Nombre completo	Departamento	Municipio	1 Sexo	Edad	2 Pueblo	3 Discapacidad	4 Escolaridad	5 Consulta	Diagnóstico/ motivo de referencia	Servicio recibido*
170	21/08/2024	Centro de Salud 1ro. De Julio	HUM-E-0000684	García Rojas Miguel Luciano	Guatemala	Guatemala	M	74	1	0	2	1	Parkinson	Discusión de caso comité médico
171	21/08/2024	Centro de Salud de Retalhuleu	HUM-E-0000212	Pu Rivera Marleny Beyancoll	Retalhuleu	Retalhuleu	F	46	1	0	5	1	Epilepsia	Discusión de caso comité médico
172	21/08/2024	Centro de Salud de Retalhuleu	HUM-E-0000212	Pu Rivera Marleny Beyancoll	Retalhuleu	Retalhuleu	F	46	1	0	5	1	Epilepsia	Discusión de caso comité médico
173	21/08/2024	Centro de Salud de Retalhuleu	HUM-E-0000212	Pu Rivera Marleny Beyancoll	Retalhuleu	Retalhuleu	F	46	1	0	5	1	Epilepsia	Discusión de caso comité médico
174	21/08/2024	Centro de Salud de Retalhuleu	HUM-E-0000212	Pu Rivera Marleny Beyancoll	Retalhuleu	Retalhuleu	F	46	1	0	5	1	Epilepsia	Discusión de caso comité médico
175	21/08/2024	Centro de Salud Chiquirichapa	HUM-E-0000689	Lopez Sanchez Maria Elsa	Quezaltenango	Concepcion Chiquirichapa	F	55	1	0	2	2	Parkinson	Discusión de caso comité médico
176	21/08/2024	Centro de Salud Chiquirichapa	HUM-E-0000689	Lopez Sanchez Maria Elsa	Quezaltenango	Concepcion Chiquirichapa	F	55	1	0	2	2	Parkinson	Discusión de caso comité médico
177	21/08/2024	Centro de Salud Chiquirichapa	HUM-E-0000689	Lopez Sanchez Maria Elsa	Quezaltenango	Concepcion Chiquirichapa	F	55	1	0	2	2	Parkinson	Discusión de caso comité médico
178	21/08/2024	Centro de Salud Chiquirichapa	HUM-E-0000689	Lopez Sanchez Maria Elsa	Quezaltenango	Concepcion Chiquirichapa	F	55	1	0	2	2	Parkinson	Discusión de caso comité médico
179	21/08/2024	Hospital San Juan de Dios	HUM-E-0000168	García Martínez Alejandra Izabel	Guatemala	Guatemala	F	18	1	0	6	2	Prob Epilepsia Focal del lóbulo frontal no lateralizable	Consulta de Neurología de Adultos
180	21/08/2024	Centro de Salud Mixco	HUM-E-0000462	Tiul Josefina	Guatemala	Guatemala	F	29	1	0	3	2	Epilepsia	Consulta de Epileptología de Adultos
181	21/08/2024	Hospital San Juan de Dios	HUM-E-0000052	Borras Urbio María de Lourdes	Guatemala	Guatemala	F	62	1	0	3	2	Crisis complejas de origen temporal y pseudocrisis.	Consulta de Epileptología de Adultos
182	21/08/2024	Hospital San Juan De Dios	HUM-E-0000704	Ariaga Gamboa Ana Rocío	Guatemala	Guatemala	F	16	1	0	3	1	Epilepsia	Consulta de Epileptología de Adultos
183	21/08/2024	Centro de Salud Jutiapa	HUM-E-0000180	Garrido Mejía Sindy Johana	Jutiapa	Quezada	F	18	1	0	2	2	Crisis Parciales Complejas	Consulta de Neurocirugía
184	21/08/2024	Centro de Salud San Rafael zona 18	HUM-E-0000742	Vasquez Enillia Ian Aurelio Emanuel	Guatemala	Guatemala	M	6	1	0	0	0	Crisis Convulsivas vrs Aulismo	Consulta de Epileptología Pediatría
185	21/08/2024	Centro de Salud Quezada Jutiapa	HUM-E-0000761	Morales Marroquin de Salazar Damaris Salmal	Jutiapa	Quezada	F	35	1	0	2	1	Epilepsia	Consulta de Epileptología de Adultos
186	22/08/2024	Hospital Roosevelt	HUM-E-0000318	Morales Hernandez Gladys Andere	Guatemala	Mixco	F	47	1	0	5	2	Migraña Postictal	Consulta de Epileptología de Adultos
187	22/08/2024	Hospital Roosevelt	HUM-E-0000720	Ruiz Figueroa Estefany Natalia	Guatemala	Guatemala	F	13	1	0	2	1	Epilepsia Focal Farmacorresistente	Consulta de Epileptología Pediatría
188	22/08/2024	Hospital Roosevelt	HUM-E-0000720	Ruiz Figueroa Estefany Natalia	Guatemala	Guatemala	F	13	1	0	2	1	Epilepsia Focal Farmacorresistente	Consulta de Neurocirugía
189	22/08/2024	Centro de Salud Zona 6	HUM-E-0000710	Timal Juarez Nathan Benjamin	Guatemala	Guatemala	M	6	1	0	2	1	Crisis Convulsivas	Consulta de Epileptología Pediatría
190	22/08/2024	Hospital Roosevelt	HUM-E-0000206	Guerra Hernandez William	Guatemala	Guatemala	M	22	1	0	4	2	crisis focales disocognitivas	Consulta de Epileptología Pediatría
191	22/08/2024	Centro de Salud Santa Elena III	HUM-E-0000250	Juarez Palencia Angel	Guatemala	Guatemala	M	7	1	0	2	2	Epilepsia Focal	Consulta de Epileptología Pediatría
192	22/08/2024	Hospital Roosevelt	HUM-E-0000318	Morales Hernandez Gladys Andere	Guatemala	Mixco	F	47	1	0	5	2	Migraña Postictal	Consulta de psiquiatría
193	22/08/2024	Hospital San Juan de Dios	HUM-E-0000275	Lorenzana Morataya Yarel Leliany	Guatemala	Guatemala	F	7	1	0	1	0	Epilepsia Focal	Consulta de psiquiatría
194	22/08/2024	Centro de Salud La Democracia	HUM-E-0000266	Lopez Martinez Edgar Fernando	Huehuetenango	La Democracia	M	53	1	0	5	2	Parkinsonismo, a) Probable EP idioptatico	Consulta de psiquiatría

Listado de Beneficiarios Atendidos Durante el Mes de Agosto del Año 2024

No.	Fecha de atención	Servicio de salud quien refiere	N. Expediente	Nombre completo	Departamento	Municipio	1 Sexo	Edad	2 Pueblo	3 Discapacidad	4 Escolaridad	5 Consulta	Diagnóstico/ motivo de referencia	Servicio recibido*
195	22/08/2024	Hospital San Juan de Dios	HUJ-E-0000727	Senabria Castellanos Jonathan Donato	Guatemala	Guatemala	M	28	1	0	4	1	Epilepsia	Consulta de psiquiatría
196	22/08/2024	Centro de Salud Zona 3	HUJ-E-0000707	Arenas Vasquez Joselin Gabriela	Guatemala	Guatemala	F	28	1	0	3	1	Epilepsia	Consulta de Epileptología de Adultos
197	22/08/2024	Unidad Nacional de Oncología Pediátrica	HUJ-E-0000762	Gonzalez España Yonattan Aaron	San Marcos	San Marcos	M	20	1	0	2	1	Crisis Convulsivas	Consulta de Epileptología de Adultos
198	23/08/2024	Centro de Salud la Democracia	HUJ-E-0000266	Lopez Martinez Edgar Fernando	Huehuetenango	La Democracia	M	53	1	0	5	2	Parkinsonismo. a) Probable EP idiopático	Consulta de Neurología de Adultos
199	23/08/2024	Hospital de Salud Mental	HUJ-E-0000531	Borja Dora Marina	Guatemala	Guatemala	F	90	1	0	2	2	Cuadro en estudio prob. Psiquiátrico vs crisis parciales	Consulta de Neurología de Adultos
200	23/08/2024	Hospital San Juan de Dios	HUJ-E-0000675	Sajvin Nimacachi Candelaria	Solola	Solola	F	18	1	0	2	1	Epilepsia	Consulta de Epileptología de Adultos
201	23/08/2024	Hospital San Juan De Dios	HUJ-E-0000124	Diaz Lopez Arlene Fernanda	Guatemala	Guatemala	F	17	1	0	4	2	Epilepsia focal del lóbulo frontal izquierdo.	Consulta de Epileptología de Adultos
202	23/08/2024	Centro de Salud Villa Nueva	HUJ-E-0000029	Arias Chinchilla Julio Cesar	Guatemala	Guatemala	M	37	1	0	4	2	Epilepsia Focal Farmacoresistente	Consulta de Epileptología de Adultos
203	23/08/2024	Hospital San Juan De Dios	HUJ-E-0000697	Hernandez Chel Cinthia	Guatemala	Guatemala	F	14	1	0	2	2	Epilepsia	Consulta de Psiquiatría
204	23/08/2024	Centro de Salud Centro America	HUJ-E-0000622	Espinoza Palacios de Fuentes Maria Olimpia	Guatemala	Guatemala	F	64	1	0	2	1	Neuropatía	Consulta de Epileptología de Adultos
205	26/08/2024	Hospital San Juan de Dios	HUJ-E-0000289	Martinez Martha Julieta	Guatemala	Guatemala	F	76	1	0	4	2	Parkinsonismo alipico	Consulta de Neurología de Adultos
206	26/08/2024	Hospital San Juan de Dios	HUJ-E-0000021	Alvarado Lemus de Ruiz Sony Hatidee	Guatemala	Guatemala	F	48	1	0	3	2	Enfermedad de Parkinson Avanzada	Consulta de Neurocirugía
207	26/08/2024	Hospital San Juan de Dios	HUJ-E-0000417	Santacruz Catalan Edwin Gilberto	Guatemala	Guatemala	M	33	1	0	2	2	Epilepsia con crisis sec. Generalizadas problem convulsiones reglas prob multifocal	Consulta de Epileptología de Adultos
208	26/08/2024	Hospital Salud Mental	HUJ-E-0000073	Carranza Gomez Lucia Oneida	Guatemala	Guatemala	F	30	1	0	3	2	Crisis Motoras Generalizadas	Consulta de Epileptología de Adultos
209	26/08/2024	Centro de Salud Santa Catarina Pinula	HUJ-E-0000379	Ramirez Sil Maria Nohemi	Guatemala	Santa Catarina Pinula	F	20	1	0	4	2	Probable Epilepsia Estructural del Lóbulo Temporal	Consulta de Epileptología de Adultos
210	26/08/2024	Hospital de Infectología y Rehabilitación	HUJ-E-0000189	Gonzalez Cruz Madelin Anely	Guatemala	Mixco	F	11	1	0	3	2	Crisis Focales	Consulta de Epileptología de Adultos
211	26/08/2024	Hospital De El Progreso Gustatoya	HUJ-E-0000495	Zabaleta Caceres Elder Gudiel	El Progreso	El Progreso	M	21	1	0	3	2	Epilepsia Focal Farmacoresistente del lóbulo temporal derecho VS cuadrante posteriores derecho	Consulta de Epileptología de Adultos
212	26/08/2024	Hospital De El Progreso Gustatoya	HUJ-E-0000465	Zabaleta Caceres Elder Gudiel	El Progreso	El Progreso	M	21	1	0	3	2	Epilepsia Focal Farmacoresistente del lóbulo temporal derecho VS cuadrante posteriores derecho	Consulta de Epileptología de Adultos
213	26/08/2024	Hospital Salud Mental	HUJ-E-0000073	Carranza Gomez Lucia Oneida	Guatemala	Guatemala	F	30	1	0	3	2	Crisis Motoras Generalizadas	Consulta de Epileptología de Adultos
214	26/08/2024	Hospital San Juan de Dios	HUJ-E-0000246	Jimenez Murrailles Maria Sonia	Guatemala	Guatemala	F	17	1	0	4	2	Consulta de Epileptología de Adultos	Consulta de Epileptología de Adultos
215	26/08/2024	Hospital de Infectología y Rehabilitación	HUJ-E-0000189	Gonzalez Cruz Madelin Anely	Guatemala	Mixco	F	11	1	0	3	2	Crisis Focales	Consulta de Psiquiatría
216	26/08/2024	Hospital de Infectología y Rehabilitación	HUJ-E-0000189	Gonzalez Cruz Madelin Anely	Guatemala	Mixco	F	11	1	0	3	2	Crisis Focales	Consulta de Neurocirugía

CONSULTA EXTERNA ESPECIALIZADA
Listado de Beneficiarios Atendidos Durante el Mes de Agosto del Año 2024

No.	Fecha de atención	Servicio de salud quien refiere	N. Expediente	Nombre completo	Departamento	Municipio	1 Sexo	Edad	2 Pueblo	3 Discapacidad	4 Escolaridad	5 Consulta	Diagnóstico/ motivo de referencia	Servicio recibido*
217	26/08/2024	Hospital San Juan de Dios	HUM-E-0000021	Alvarado Lemus de Ruiz Sony Haldee	Guatemala	Guatemala	F	48	1	0	3	2	Enfermedad de Parkinson Avanzada	Consulta de Psiquiatría
218	26/08/2024	Hospital Roosevelt	HUM-E-0000341	Ortiz Perez Odilia	Guatemala	Villa Nueva	F	50	1	0	3	2	CPC sec. Generalizadas	Consulta de Psiquiatría
219	26/08/2024	Centro de Salud Santa Lucía Cotzumaguapa	HUM-E-0000688	Urizar Argueta Melary Eunice	Escuintla	Escuintla	F	8	1	0	1	1	Epilepsia Focal Farmacoresistente	Consulta de Epileptología Pediátrica
220	26/08/2024	Centro de Salud Zona 11	HUM-E-0000048	Barrios Hortensia Guadalupe	Guatemala	Guatemala	F	52	1	0	6	1	Cefalea sec. A trasorno de estado de animo. Vs migraña episódica sin aura infrecuente.	Consulta de Psiquiatría
221	26/08/2024	Hospital Roosevelt	HUM-E-0000341	Ortiz Perez Odilia	Guatemala	Villa Nueva	F	50	1	0	3	2	CPC sec. Generalizadas	Consulta de Epileptología de Adultos
222	26/08/2024	Centro de Salud San Rafael	HUM-E-0000737	Godoy Rivas Karín Patricia	Guatemala	Guatemala	F	21	1	0	2	1	Epilepsia Focal Farmacoresistente	Consulta de Epileptología de Adultos
223	26/08/2024	Hospital Nacional de Salama	HUM-E-0000763	Sis Rodriguez Glendy Aracely	Baja Verapaz	Salama	F	14	1	0	2	1	Epilepsia	Consulta de Epileptología de Adultos
224	27/08/2024	Centro de Salud Villa Nueva	HUM-E-0000764	Chavez Castillo Jose Antonio	Guatemala	Villa Nueva	M	75	1	0	2	1	Pakinson	Consulta de Neurología de Adultos
225	27/08/2024	Centro de Salud Nueva Concepcion	HUM-E-0000713	Valle Gomez Jaime	Guatemala	Guatemala	M	58	1	0	2	1	Parkinson	Consulta de Neurología de Adultos
226	27/08/2024	Hospital Nacional de Escuintla	HUM-E-0000623	Yupe Herminia	Escuintla	Escuintla	F	80	1	0	0	1	Parkinson	Consulta de Neurología de Adultos
227	27/08/2024	Hospital Nacional de Escuintla	HUM-E-0000623	Yupe Herminia	Escuintla	Escuintla	F	80	1	0	0	1	Parkinson	Consulta de Psiquiatría
228	27/08/2024	Centro de Salud Boca del Monte	HUM-E-0000095	Chinchilla Carías Felix Alfredo	Guatemala	Guatemala	M	52	1	0	4	2	Parakinson	Consulta de Neurología de Adultos
229	27/08/2024	Centro de Salud Boca del Monte	HUM-E-0000095	Chinchilla Carías Felix Alfredo	Guatemala	Guatemala	M	52	1	0	4	2	Parakinson	Consulta de Psiquiatría
230	27/08/2024	C/S San Juan Sacatepequez	HUM-E-0000432	Nolbarita Soc Nij	Guatemala	San Juan Sacatepequez	F	45	5	0	2	2	crisis epilepticas	Consulta de Epileptología de Adultos
231	27/08/2024	Centro de Salud Zona 5	HUM-E-0000469	Vasquez Solorzano Joanna Michelle	Guatemala	Guatemala	F	36	1	0	5	2	Crisis frontales, crisis atónicas.	Consulta de Epileptología de Adultos
232	27/08/2024	Hospital de Tiquisate	HUM-E-0000443	Tamayac Bacilio Blanca Azucena	Escuintla	Tiquisate	F	29	1	0	2	2	Prob. Epilepsia Focal del lóbulo temporal	Consulta de Epileptología de Adultos
233	27/08/2024	Centro de Salud Nueva Concepcion	HUM-E-0000713	Valle Gomez Jaime	Guatemala	Guatemala	M	58	1	0	2	1	Parkinson	Consulta de Neurología de Adultos
234	28/08/2024	Hospital San Juan de Dios	HUM-E-0000772	Lopez Gramajo Italle Beatriz	Huehuetenango	Malacatlancio	F	45	1	0	2	1	Epilepsia	Consulta de Epileptología de Adultos
235	28/08/2024	Centro de Salud Quiche	HUM-E-0000446	Tello Miguel Angel	Huehuetenango	Huehuetenango	M	70	1	0	1	2	EP idiopatico avanzado, rígido acinetico	Consulta de Neurología de Adultos
236	28/08/2024	Hospital Roosevelt	HUM-E-0000227	Hernandez Xtlamul Jairo Vicente	Guatemala	San Miguel Petapa	M	28	1	0	3	2	Epilepsia Focal Farmacoresistente del Lóbulo Temporal Izquierdo, probablemente neocortical.	Consulta de Epileptología de Adultos
237	28/08/2024	Hospital San Juan de Dios	HUM-E-0000010	Ajcajon Monterroso Lian Emanuel	Guatemala	Guatemala	M	4	1	0	1	2	Sindrome de West, y epilepsia farmaco resistente	Consulta de Neurocugía
238	28/08/2024	Hospital San Juan de Dios	HUM-E-0000010	Ajcajon Monterroso Lian Emanuel	Guatemala	Guatemala	M	4	1	0	1	2	Sindrome de West, y epilepsia farmaco resistente	Consulta de Epileptología Pediátrica

CONSULTA EXTERNA ESPECIALIZADA
Listado de Beneficiarios Atendidos Durante el Mes de Agosto del Año 2024

No.	Fecha de atención	Servicio de salud quien refiere	N. Expediente	Nombre completo	Departamento	Municipio	1 Sexo	Edad	2 Pueblo	3 Discapacidad	4 Escolaridad	5 Consulta	Diagnóstico/motivo de referencia	Servicio recibido*
239	28/08/2024	Hospital Nacional San Benito Peten	HUM-E-0000563	Trujillo Chan Josue Saul Xavier	Peten	Peten	M	10	1	0	2	2	Epilepsia focal	Consulta de Epileptología Pediátrica
240	28/08/2024	Hospital Nacional San Benito Peten	HUM-E-0000563	Trujillo Chan Josue Saul Xavier	Peten	Peten	M	10	1	0	2	2	Epilepsia focal	Consulta de Neurocirugía
241	28/08/2024	Centro de Salud San Marcos	HUM-E-0000647	Guzman Mendez Isau Antolinio	San Marcos	San Marcos	M	12	1	0	2	2	Convulsiones	Consulta de Epileptología Pediátrica
242	28/08/2024	Hospital Nacional de Salama	HUM-E-0000765	Raymundo Ramirez Danna Saray	Baja Verapaz	Salama	F	1	1	0	1	1	Epilepsia	Consulta de Epileptología Pediátrica
243	28/08/2024	Hospital San Juan de Dios	HUM-E-0000277	Lopez Navas Luis Fernando	Guatemala	Guatemala	M	40	1	0	2	2	epilepsia focal	Consulta de Epileptología de Adultos
244	28/08/2024	Hospital San Juan de Dios	HUM-E-0000193	Gonzalez Escobar Edgar Saul	Escuintla	Palin	M	33	1	0	2	2	Epilepsia focal del lóbulo temporal a estudio	Consulta de Psiquiatría
245	28/08/2024	Hospital San Juan de Dios	HUM-E-0000193	Gonzalez Escobar Edgar Saul	Escuintla	Palin	M	33	1	0	2	2	Epilepsia focal del lóbulo temporal a estudio	Consulta de Epileptología de Adultos
246	28/08/2024	Centro de Salud Villa Nueva	HUM-E-0000444	Taracena Gomez Blanca Yesenia	Guatemala	Villa Nueva	F	45	1	0	3	2	Probable Epilepsia Focal del Lóbulo Frontal Derecho a estudio	Consulta de Neurología de Adultos
247	28/08/2024	Centro de Salud Santa Elena Barillas	HUM-E-0000287	Lopez Merdez Ruth Noemi	Guatemala	Villa Canales	F	35	1	0	2	2	Prob. Epilepsia EMU vrs Fronta	Consulta de Epileptología de Adultos
248	28/08/2024	Centro de Salud Ciudad Quetzal	HUM-E-0000238	Iven Gonzalez Litzzy Azucena Anahi	Guatemala	Mixco	F	22	1	0	4	2	EGI	Consulta de Epileptología de Adultos
249	28/08/2024	Hospital Nacional de Salud Mental	HUM-E-0000333	Oлива Catalan Rogelio Noe	Guatemala	San Pedro Ayampuc	M	31	1	0	2	2	Epilepsia con crisis frontales	Consulta de Epileptología de Adultos
250	28/08/2024	Hospital San Juan de Dios	HUM-E-0000325	Morales Sosa Joel David	Guatemala	Guatemala	M	18	1	0	3	2	Probable Epilepsia del Lóbulo Frontal. Descartar Encefalitis Autoinmune.	Consulta de Psiquiatría
251	28/08/2024	Centro de Salud Escuintla	HUM-E-0000631	Garcia Castellanos Vicor Haroldo	Guatemala	Mixco	M	36	1	0	3	2	Crisis Convulsivas	Consulta de Psiquiatría
252	28/08/2024	Hospital San Juan de Dios	HUM-E-0000052	Borras Uribo Maria de Lourdes	Guatemala	Guatemala	F	62	1	0	3	2	Crisis complejas de origen temporal y pseudocrisis.	Consulta de Psiquiatría
253	28/08/2024	Centro de Salud Zona 5	HUM-E-0000666	Neftali Guerra Cruz	Guatemala	Guatemala	M	63	1	0	3	1	Parkinson	Consulta de Neurología de Adultos
254	28/08/2024	Hospital Nacional de Jalapa	HUM-E-0000766	Jimenez Orozco Silvia Rubenia	Jalapa	Jalapa	F	41	1	0	2	1	Crisis Convulsivas	Consulta de Neurología de Adultos
255	28/08/2024	Hospital General San Juan de Dios	HUM-E-0000083	Catalan Sosof Mayra	Guatemala	San José del Golfo	F	39	1	0	3	2	Epilepsia	Consulta de Epileptología de Adultos
256	28/08/2024	Hospital General San Juan de Dios	HUM-E-0000083	Catalan Sosof Mayra	Guatemala	San José del Golfo	F	39	1	0	3	2	Epilepsia	Consulta de Epileptología de Adultos
257	28/08/2024	Centro de Salud Saeite	HUM-E-0000228	Hernandez Xitamul Jennifer	Guatemala	Guatemala	F	33	1	0	3	2	Epilepsia	Consulta de Neurología de Adultos
258	28/08/2024	Centro de Salud Sacatepequez	HUM-E-0000764	Vallejos Lopez Ingrid Maritzy	Sacatepequez	Sacatepequez	F	8	1	0	1	1	Convulsiones	Consulta de Epileptología Pediátrica
259	28/08/2024	Hospital Roosevelt	HUM-E-0000272	Lopez Vargas Rut Guadalupe	Guatemala	San Miguel Peiapa	F	27	1	0	4	2	Crisis del Singulo	Consulta de Epileptología de Adultos
260	28/08/2024	Hospital San Juan de Dios	HUM-E-0000104	Cop Najera Cristian de Jesus	Guatemala	Guatemala	M	14	1	0	1	1	crisis TCG y crisis focales hemisféricas que alteran de lado, febriles y atetólicas.	Consulta de Epileptología Pediátrica

No.	Fecha de atención	Servicio de salud quien refiere	N. Expediente	Nombre completo	Departamento	Municipio	1 Sexo	Edad	2 Pueblo	3 Discapacidad	4 Escolaridad	5 Consulta	Diagnóstico/ motivo de referencia	Servicio recibido*
261	29/08/2024	Centro de Salud Zona 3	HUM-E-0000707	Arenas Vasquez Joselin Gabriela	Guatemala	Guatemala	F	28	1	0	3	1	Epilepsia	Consulta de Psiquiatría
262	29/08/2024	Centro de Salud Sateleite	HUM-E-0000228	Hernandez Xitumul Jennifer	Guatemala	Guatemala	F	33	1	0	3	2	Epilepsia	Consulta de Neurología de Adultos
263	29/08/2024	Hospital General San Juan de Dios	HUM-E-0000397	Rojas Barrios Claudia Johana	Guatemala	Guatemala	F	38	1	0	2	2	Epilepsia	Consulta de Epileptología de Adultos
264	29/08/2024	Hospital General San Juan de Dios	HUM-E-0000397	Rojas Barrios Claudia Johana	Guatemala	Guatemala	F	38	1	0	2	2	Epilepsia	Consulta de Psiquiatría
265	29/08/2024	Centro de Salud Escuintla	HUM-E-0000751	Gonzalez Flores William Geovany	Escuintla	Nueva Concepción	M	19	1	0	2	1	Convulsiones	Consulta de Epileptología de Adultos
266	29/08/2024	Centro de Salud zona 7 Amparo 2	HUM-E-0000651	Marroquin Garcia Juan Francisco	Guatemala	Guatemala	M	66	1	0	3	1	Parkinson	Consulta de Neurología de Adultos
267	30/08/2024	Hospital Roosevelt	HUM-E-0000384	Revolbort Valenzuela Maria Gladys	Guatemala	Chinaulta	F	63	1	0	2	2	Posible enfermedad de parkinson ideopatica	Consulta de Psiquiatría
268	30/08/2024	Centro de Salud Boca del Monte	HUM-E-0000382	Raxon Enriquez Lidia	Guatemala	Guatemala	F	82	1	0	4	2	Hemicorea izquierda, a) Metabólico/vascular	Consulta de Neurología de Adultos
269	30/08/2024	Hospital San Juan de Dios	HUM-E-0000042	Barrera Monterroso Angel	Guatemala	Guatemala	M	19	1	1	3	2	Trastorno del Movimiento Disciplinico	Consulta de Neurología de Adultos
270	30/08/2024	Centro de Salud San Antonio el Progreso	HUM-E-0000055	Bran Natareno de Ruiz Amelia	El Progreso	Sanarate	F	63	1	0	3	2	Cefalea crónica diaria, Cefalea por abuso de medicamentos, Migraña transformada, Migraña sin aura.	Consulta de Epileptología de Adultos
271	30/08/2024	Centro de Salud Chinaulta	HUM-E-0000768	Castellanos Monroy Luis Rodrigo	Guatemala	Chinaulta	M	38	1	0	2	2	Epilepsia	Consulta de Epileptología de Adultos
272	30/08/2024	Centro de Salud San Raymundo	HUM-E-0000113	Cuc Ccc Alba Maribel	Guatemala	San Juan Sacatepequez	F	16	1	0	3	2	Prob. Epilepsia farmacoresistente focal del lób. Parietal no laterizable	Consulta de Epileptología de Adultos
273	30/08/2024	Centro de Salud Boca del Monte	HUM-E-0000125	Dihero Calvo Hilary Marlene	Guatemala	Guatemala	F	14	1	0	3	2	Epilepsia	Consulta de Epileptología de Adultos
274	30/08/2024	Centro de Salud Mixco	HUM-E-0000077	Castañeda Luciano Rolando	Guatemala	Mixco	M	64	1	0	4	2	Prob. Epilepsia Focal del Lóbulo frontal	Consulta de Epileptología de Adultos
275	30/08/2024	Hospital Nacional de Cobán	HUM-E-0000285	Moran Siguenza Maria Jose	Alta Verapaz	Cobán	F	15	1	0	2	2	Probable Epilepsia Focal del Lóbulo Frontal vs Cuadrante Posterior No Laterizable. Episodios de autoagresividad.	Consulta de Epileptología de Adultos
276	30/08/2024	Hospital Nacional de Cobán	HUM-E-0000131	Moran Siguenza Dulce Maria	Alta Verapaz	Cobán	F	15	1	0	2	2	Trastorno del neurodesarrollo. Episodios paroxísicos no epilépticos reactivos a incomodidad. Trastorno de la conducta a estudio.	Consulta de Epileptología de Adultos
277	30/08/2024	Hospital Roosevelt	HUM-E-0000769	Tascon Recio Nora Lucia	Guatemala	Guatemala	F	63	1	0	2	1	Epilepsia	Consulta de Epileptología de Adultos
278	30/08/2024	Centro de Salud zona 1	HUM-E-0000220	Hernandez Gloria America	Guatemala	Guatemala	F	51	1	0	4	2	Movimientos involuntarios	Consulta de Neurología de Adultos
279	30/08/2024	Hospital San Benito	HUM-E-0000770	Hernandez Martinez Karin Beatriz	Guatemala	Guatemala	F	20	1	0	3	1	Epilepsia	Consulta de Neurología de Adultos
280	2/08/2024	Hospital General San Juan de Dios	HUM-E-00000727	Sanabria Castellanos, Jonathan Donato	Chimaltenango	Chimaltenango	M	28	1	0	6	2	Regulación Emocional	Psicoterapia
281	2/08/2024	Centro de Salud zona 18	HUM-E-0000332	Ochoa Catalan Cipriana	Guatemala	San José del Golfo	F	57	1	0	5	2	Regulación Emocional	Psicoterapia

Listado de Beneficiarios Atendidos Durante el Mes de Agosto del Año 2024

No.	Fecha de atención	Servicio de salud quien refiere	N. Expediente	Nombre completo	Departamento	Municipio	1 Sexo	Edad	2 Pueblo	3 Discapacidad	4 Escolaridad	5 Consulta	Diagnóstico/ motivo de referencia	Servicio recibido*
282	5/08/2024	Centro de Salud Chimaltenango	HUM-E-0000108	Coy Ajpop, Wendy Onelia	Chimaltenango	Tecpan	F	37	1	0	4	2	Regulación Emocional	Psicoterapia
283	5/08/2024	Centro de Salud Zona 5	HUM-E-0000469	Vasquez Solozano Joarria Michelle	Guatemala	Guatemala	F	38	1	0	5	2	Regulación Emocional	Psicoterapia
284	5/08/2024	Hospital Roosevelt	942101	Sanchez Davila Kevin Alejandro	Sanja Rosa	Barberena	M	20	1	0	5	1	Regulación Emocional	Psicoterapia
285	5/08/2024	Centro de Salud Boca del Monte	HUM-E-0000095	Chinchilla Canas Felix Alfredo	Guatemala	Villa Nueva	M	55	1	0	6	2	Regulación Emocional	Psicoterapia
286	5/08/2024	Centro de Salud Sumpango	HUM-E-0000034	Sliv Bryan Balan Chiquilo	Chimaltenango	Sumpango	M	21	1	0	5	2	Regulación Emocional	Psicoterapia
287	5/08/2024	Hospital Nacional de Salamá	0253-2022-0060-27	García Saazar Dulce María	Baja Verapaz	Salama	F	18	1	0	5	2	Regulación Emocional	Psicoterapia
288	5/08/2024	Hospital General San Juan de Dios	HUM-E-0000100	Evelin Jessenia Comapa del Cid	Guatemala	San Juan Sacatepequez	F	15	1	0	4	1	Regulación Emocional	Entrevista
289	6/08/2024	Hospital Roosevelt	HUM-E-0000469	Zuleta Pacajá, Susan Noemil	Guatemala	Guatemala	F	31	1	0	5	2	Regulación Emocional	Psicoterapia
290	6/08/2024	Centro de Salud el Progreso	HUM-E-0000070	Carías Aguilar Dilian Onailia	El Progreso	San Antonio La Paz	F	44	1	0	3	2	Regulación Emocional	Psicoterapia
291	6/08/2024	Hospital Nacional de Villa Nueva	HUM-E-0000352	Perez Argueta Anastasia	Guatemala	Guatemala	F	78	1	0	3	1	Regulación Emocional	Entrevista
292	6/08/2024	Centro de Salud de Retalhuleu	HUM-E-0000212	Pu Rivera Marleny Beyancoll	Retalhuleu	Retalhuleu	F	46	1	0	5	1	Regulación Emocional	Entrevista
293	6/08/2024	Hospital Roosevelt	HUM-E-0000347	Paizan Alivizuris de Dominguez Susan Eurnise	Guatemala	Guatemala	F	52	1	0	5	2	Regulación Emocional	Psicoterapia
294	6/08/2024	Hospital Roosevelt	HUM-E-0000318	Morales Hernandez Gladys Andere	Guatemala	Mixco	F	51	1	0	5	2	Regulación Emocional	Psicoterapia
295	6/08/2024	Centro de Salud Boca del Monte	HUM-E-0000530	Valenzuela Vicente Daniela Alejandra	Guatemala	Guatemala	F	25	1	0	5	2	Regulación Emocional	Psicoterapia
296	7/08/2024	Hospital General San Juan de Dios	HUM-E-0000137	Escobar Hidalgo Laura Gabriela	Guatemala	Guatemala	F	23	1	0	5	1	Regulación Emocional	Entrevista
297	7/08/2024	Hospital Regional de Huehuetenango	HUM-E-0000276	Lorenzo Santos Lizantiro Agustín	Huehuetenango	Chiantla	M	15	1	0	5	2	Regulación Emocional	Psicoterapia
298	7/08/2024	Unicar	HUM-E-0000200	González Montenegro Daniel Humberto	Jutiapa	Agua Blanca	M	18	1	0	6	2	Regulación Emocional	Psicoterapia
299	9/08/2024	Centro de Salud Zona 1	HUM-E-0000677	Herrera Rosales Icsolina Guadalupe Izabella	Guatemala	Guatemala	F	12	1	0	3	1	Entrevista	Psicoterapia
300	9/08/2024	Hospital Roosevelt	HUM-E-0000454	Toc Diaz de Leiva Nancy Elizabeth	Guatemala	Guatemala	F	47	1	0	3	2	Regulación Emocional	Psicoterapia
301	9/08/2024	Centro de Salud Jutiapa	HUM-E-0000725	Murcia Gonzalez Carlos Absai	Jutiapa	Jutiapa	M	37	1	0	7	2	Regulación Emocional	Psicoterapia
302	9/08/2024	Centro de Salud Zona 1	HUM-E-0000102	Consuegra Fuentes Fernely Esfelinio	Guatemala	Mixco	M	57	1	0	5	1	Regulación Emocional	Entrevista
303	12/08/2024	Hospital Nacional de Chimaltenango	HUM-E-0000484	Yool Cenejo Yessenia Carolina	Chimaltenango	San Juan Comalapa	F	24	2	0	3	2	Regulación Emocional	Psicoterapia
304	12/08/2024	Hospital General San Juan de Dios	HUM-E-0000389	Rodas Gomez Maria Isabel	Guatemala	Guatemala	F	20	1	0	4	2	Regulación Emocional	Psicoterapia
305	12/08/2024	Centro de Salud Zona 6	HUM-E-0000560	Gonzalez Rodriguez Norma Maria Viviana	Guatemala	Guatemala	F	31	1	0	5	2	Regulación Emocional	Psicoterapia
306	13/08/2024	Centro de Salud de Santa Catarina Pinula	HUM-E-0000425	Santos Perez, Walter Manuel	Guatemala	Guatemala	M	28	1	0	6	2	Regulación Emocional	Psicoterapia

CONSULTA EXTERNA ESPECIALIZADA
Listado de Beneficiarios Atendidos Durante el Mes de Agosto del Año 2024

No.	Fecha de atención	Servicio de salud quien refiere	N. Expediente	Nombre completo	Departamento	Municipio	1 Sexo	Edad	2 Pueblo	3 Discapacidad	4 Escolaridad	5 Consulta	Diagnóstico/ motivo de referencia	Servicio recibido*
307	13/08/2024	Centro de Salud San Juan Sacatepéquez	HUM-E-0000682	Maxac Marroquín Moises Josue	Sacatepéquez	San Lucas Sacatepéquez	M	27	1	0	4	2	Regulación Emocional	Psicoterapia
308	14/08/2024	Hospital Nacional Jutiapa	HUM-E-0000043	Barrera Polanco Gledy Mayenelia	Jutiapa	San Pedro Conguaco	F	24	1	0	3	2	Regulación Emocional	Psicoterapia
309	14/08/2024	Hospital Roosevelt	HUM-E-0000286	Martinez Bayda Ximena Escarlet	Guatemala	Santa Catarina Pinula	F	18	1	0	3	2	Regulación Emocional	Entrevista
310	14/08/2024	Hospital Roosevelt	HUM-E-0000445	Taluca Diaz Anderson Silven	Guatemala	Guatemala	M	12	1	0	3	2	Regulación Emocional	Psicoterapia
311	14/08/2024	Hospital de Amatitlán	HUM-E-0000456	Trujillo Ajin Mario Francisco	Guatemala	Amatitlan	M	31	1	0	6	2	Regulación Emocional	Psicoterapia
312	16/08/2024	Hospital General San Juan de Dios	HUM-E-0000110	Cruz Mejia Ervin Daniel	Guatemala	Mixco	M	28	1	4	5	2	Regulación Emocional	Psicoterapia
313	16/08/2024	Hospital Roosevelt	HUM-E-0000156	Cristian Isaac Fuentes Gomez	Guatemala	Guatemala	M	20	1	0	5	2	Regulación Emocional	Psicoterapia
314	16/08/2024	Hospital General San Juan de Dios	HUM-E-0000697	Hernandez Chet, Cynthia Lizeth	Guatemala	Mixco	F	16	1	0	3	2	Regulación Emocional	Psicoterapia
315	16/08/2024	Hospital General San Juan de Dios	HUM-E-0000585	Israela Contreras Barcos	Guatemala	Palencia	F	61	1	0	7	1	Entrevista	Psicoterapia
316	16/08/2024	Centro de Salud San Rafael Zona 18	HUM-E-0000674	Aleman Herrera, Evelin Aracely	Guatemala	Guatemala	F	35	1	0	5	1	Entrevista	Psicoterapia
317	16/08/2024	Hospital General San Juan de Dios	HUM-E-0000441	Subuyji Morataya, Edwin Joel	Guatemala	Guatemala	M	28	1	0	6	2	Regulación Emocional	Psicoterapia
318	19/08/2024	Centro de Salud Culiapa	HUM-E-0000257	Lesli Shayneil Lemuz Castellanos	Santa Rosa	Culiapa	F	24	1	0	5	2	Regulación Emocional	Psicoterapia
319	19/08/2024	Hospital Roosevelt	HUM-E-0000581	Mancilla Conis Luis Alberto	Guatemala	Guatemala	M	70	1	0	2	2	Regulación Emocional	Psicoterapia
320	19/08/2024	Centro de Salud Amparo	HUM-E-0000748	Chub Alvarado Melanie Susana	Guatemala	Guatemala	F	15	1	0	4	2	Regulación Emocional	Psicoterapia
321	20/08/2024	Hospital General San Juan de Dios	2022-18829	Samayca Ramirez Ana Priscila	Guatemala	Guatemala	F	42	1	0	6	2	Regulación Emocional	Logoterapia
322	20/08/2024	Hospital Roosevelt	HUM-E-0000318	Morales Hernandez Gledys Andere	Guatemala	Mixco	F	51	1	0	5	2	Regulación Emocional	Psicoterapia
323	20/08/2024	Hospital Roosevelt	HUM-E-0000600	Marroquin Chavez Christian Antonio	Guatemala	Guatemala	M	45	1	0	3	2	Regulación Emocional	Psicoterapia
324	20/08/2024	Hospital General San Juan de Dios	HUM-E-0000364	Pineda Julio Cesar	Guatemala	Guatemala	M	74	1	0	3	2	Regulación Emocional	Psicoterapia
325	20/08/2024	Hospital General San Juan de Dios	2010-102232	Figueroa Montufar Julia	Guatemala	Guatemala	M	67	1	0	0	2	Regulación Emocional	Psicoterapia
326	20/08/2024	Centro de Salud Zcna 1	HUM-E-0000677	Herrera Rosales Isolina Guadalupe Izabella	Guatemala	Guatemala	F	12	1	0	3	2	Regulación Emocional	Psicoterapia
327	21/08/2024	Hospital General San Juan de Dios	2018-0044630	Garcia Martinez Alejandra Izabel	Guatemala	Villa Nueva	F	18	1	0	5	2	Regulación Emocional	Psicoterapia
328	21/08/2024	Centro de Salud Mixco	09-7156-16	Til Josefina	Guatemala	Guatemala	F	29	1	0	3	2	Regulación Emocional	Psicoterapia
329	21/08/2024	Centro de salud Quezada Jutiapa	HUM-E-0000761	Damasis Morales	Jutiapa	Quezada	F	36	1	0	5	1	Entrevista	Psicoterapia
330	21/08/2024	Hospital Nacional San Juan de Dios	HUM-E-0000042	Barrera Monterroso Angel Daniel	Guatemala	Guatemala	M	21	1	0	5	2	Regulación Emocional	Psicoterapia
331	21/08/2024	Hospital Roosevelt	HUM-E-0000006	Aguilar Salinas Darlin Fabiola	Guatemala	Mixco	F	13	1	0	4	2	Regulación Emocional	Psicoterapia

No.	Fecha de atención	Servicio de salud quien refiere	N. Expediente	Nombre completo	Departamento	Municipio	1 Sexo	Edad	2 Pueblo	3 Discapacidad	4 Escolaridad	5 Consulta	Diagnóstico/ motivo de referencia	Servicio recibido*
332	28/08/2024	Hospital Roosevelt	HUM-E-0000771	Suceely Vasquez	Guatemala	Jutiapa	F	9	1	0	3	1	Entrevista	Psicoterapia
333	28/08/2024	Centro de Salud Santa Elena Banillas	HUM-E-0000267	Lopez Mendez Ruth Noemi	Guatemala	Villa Canales	F	37	1	0	3	2	Regulación Emocional	Psicoterapia
334	28/08/2024	Ministerio de Salud Guatemala Sur	HUM-E-0000444	Taracena Gomez Blanca Yesenia	Guatemala	Villa Nueva	F	46	1	0	4	2	Regulación Emocional	Psicoterapia
335	28/08/2024	Centro de Salud de Ciudad Quezital	HUM-E-0000238	Ixen Gonzalez Litzy Azucena Anahí	Guatemala	Mixco	F	22	1	0	5	2	Regulación Emocional	Psicoterapia
336	28/08/2024	Hospital General San Juan de Dios	HUM-E-0000010	Ajcajon Monterroso Lian Emanuel	Guatemala	Guatemala	M	4	1	0	1	1	Regulación Emocional	Psicoterapia
337	28/08/2024	Hospital Roosevelt	62163	Zuleta Pacaja, Susan Noemi	Guatemala	Guatemala	F	29	1	0	6	2	Regulación Emocional	Psicoterapia
338	30/08/2024	Centro de Salud San Antonio El Progreso	HUM-E-0000065	Bran Natarano de Ruiz Amelía	El Progreso	Sanarate	F	63	1	0	3	2	Regulación Emocional	Psicoterapia
339	30/08/2024	Hospital Nacional de Cobán	HUM-E-0000131	Moran Siguenza Dulce María	Alta Verapaz	Coban	F	16	1	0	1	2	Regulación Emocional	Psicoterapia
340	30/08/2024	Hospital Nacional de Cobán	HUM-E-0000285	Moran Siguenza Maria Jose	Alta Verapaz	Coban	F	16	1	0	1	2	Regulación Emocional	Psicoterapia
341	30/08/2024	Hospital Nacional San Juan de Dios	HUM-E-0000042	Barrera Monterroso Angel Daniel	Guatemala	Guatemala	M	21	1	0	5	2	Regulación Emocional	Psicoterapia
342	30/08/2024	Centric de Salud Zona 5	HUM-E-0000427	Sazo Choquin Daria Vanessa	Guatemala	Guatemala	F	16	1	0	4	2	Regulación Emocional	Psicoterapia
343	30/08/2024	Hospital Roosevelt	HUM-E-0000384	Revolorio Valenzuela, Maíra Gladys	Guatemala	San Pedro Ayampuc	F	63	1	0	2	2	Regulación Emocional	Psicoterapia
344	30/08/2024	Hospital Roosevelt	HUM-E-0000189	Gonzalez Cruz Madelin Analy	Guatemala	Guatemala	F	13	1	0	4	2	Regulación Emocional	Psicoterapia

1/ Sexo:

M = Masculino
F = Femenino

2/ Pueblo:

1 Mestizo, Ladino
2 Maya
3 Garífuna
4 Xinka
5 Otros
6 No indica

3/ Discapacidad:

0. No aplica
1 Física
2 Mental
3 Visual
4 Auditiva
5 Otro

4/ Escolaridad:

1. No aplica
2 Pre Primaria
3 Primaria
4 Básicos
5 Diversificado
6 Universidad
7 Ninguno
8 No indica

* de acuerdo con la cartera de servicios del plan de trabajo

5/ Consulta:

1 Primera consulta (paciente que asiste a consulta por primera vez al servicio)
2 Reconsulta (paciente que asiste al servicio por seguimiento)
3 Emergencia (paciente que asiste al servicio por urgencia médica)

Elaborado

por:

Nombre y firma



Silvia Mariela Alonzo Morales
Atención a Pacientes

Centro de Epilepsia
y Neurocirugía Funcional

Autorizado por:

Nombre y firma
Representante legal

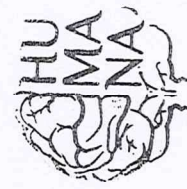

Silvia López Chacón

Silvia Leticia López Chacón

Fecha: 31 de Agosto 2024

ASOCIACION HUMANA ONG

7a. Calle "A" 1-62, Zona 10 Guatemala, Guatemala

Correo Electrónico: info@humanag.org Y Teléfono: 22388400

ATENCIÓN A PACIENTES DE EMERGENCIA CON STATUS EPILEPTICO
Listado de beneficiarios atendidos durante el mes Agosto del año 2024



DECE-9

No.	Fecha de atención	Servicio de salud quien refiere	Nombre completo	Departamento	Municipio	1 Sexo	Edad	2 Pueblo	3 Discapacidad	4 Escolaridad	5 Consulta	Diagnóstico/ motivo de referencia	Servicio recibido*
1	23/08/2024	Hospital General San Juan de Dios	Sajvin Nimacachi Candelaria	Solola	Santa Catarina Palopo	F	18	6	0	4	1	Epilepsia focal farmacorresistente	Paciente de Emergencia

1/ Sexo:

M = Masculino
F = Femenino

2/ Pueblo:

1 Mestizo Ladino
2 Maya
3 Garífuna
4 Xinca
5 Otros
6 No indica

3/ Discapacidad:

0. No aplica
1 Física
2 Mental
3 Visual
4 Auditiva
5 Otro

4/ Escolaridad:

1. No aplica
2 Pre Primaria
3 Primaria
4 Básicos
5 Diversificado
6 Universidad
7 Ninguno
8 No indica

* de acuerdo con la cartera de servicios del plan de trabajo

5/ Consulta:

1 Primera consulta (paciente que asiste a consulta por primera vez al servicio)
2 Reconsulta (paciente que asiste al servicio por seguimiento)
3 Emergencia (paciente que asiste al servicio por urgencia médica)

Elaborado

por:

Nombre y firma



Katerinne Michel Pineda Reynoso
Atención a Pacientes

Centro de Epilepsia y Neurocirugía Funcional
Autorizado por:
Nombre y firma
Representante legal

Silvia López Chacón
Silvia Leticia López Chacón

Fecha: 31 de Agosto del 2024.