



Guatemala, 11 de noviembre de 2024  
Oficio No. **INFO-HU-050-2024**

Doctor  
Frank Helmuth Bode Fuentes  
Contralor General de Cuentas  
7ª. Av. 7-32 zona 13  
Su Despacho

CONTRALORIA GENERAL DE CUENTAS  
SECRETARIA GENERAL  
RECEPCIÓN DE DOCUMENTOS

**RECORRIDO**  
11 NOV 2024

A las 15:00 Hrs. Letras [Signature]

Respetable Dr. Bode:

Reciban de nosotros un cordial saludo así también deseándole éxitos en sus labores cotidianas.

Se adjunta el informe físico y financiero correspondiente al mes de Octubre 2024, de la ejecución por prestación de servicios realizado por medio del Convenio MSPAS 29-2024 de Provisión de Servicios de Salud y Cooperación Financiera entre el Ministerio de Salud Pública y Asistencia Social y **Asociación Humana ONG**.

Agradeciendo su atención a la presente

Atentamente;



Centro de Epilepsia  
y Neurocirugía Funcional  
Asociación Humana ONG

[Signature]  
Licenciado Luis René Velásquez Nájera  
Gerente Administrativo Financiero



Luis René Velásquez Nájera  
Gerente Administrativo Financiero  
Asociación Humana ONG



Guatemala, 11 de noviembre de 2024  
Oficio No. **INFO-HU-048-2024**

Doctor  
José Ernesto Monzón Solís  
Director a.i.  
Dirección de Evaluación y Control a Entidades  
No Gubernamentales Prestadoras de Servicio de Salud  
Ministerio de Salud Pública y Asistencia Social  
Presente

Respetable Doctor Monzón:

Reciban de nosotros un cordial saludo así también deseándole éxitos en sus labores cotidianas.

Se adjunta Oficio de Informe financiero correspondiente al mes de Octubre 2024, el cual fue enviado electrónicamente, a los correos correspondientes, de la ejecución y prestación de servicios realizado por medio del Convenio MSPAS 29-2024 de Provisión de Servicios de Salud y Cooperación Financiera entre el Ministerio de Salud Pública y Asistencia Social y **Asociación Humana ONG**.

Agradeciendo su atención a la presente

Atentamente;

Licenciado Luis René Velásquez Nájera  
Gerente Administrativo Financiero



Centro de Epilepsia  
y Neurocirugía Funcional  
Asociación Humana ONG



Luis René Velásquez Nájera  
Gerente Administrativo Financiero  
Asociación Humana ONG

Ministerio de Salud Pública y Asistencia Social

No. Caso: **VU-417988**

REMITENTE: LICENCIADO LUIS RENÉ VELÁSQUEZ NÁJERA HUMANA

FECHA DE RECEPCIÓN: 11/11/2024

HORA DE RECEPCIÓN: 03:24:09 p.m.

USUARIO: DRTOBAR

Para seguimiento Ingrese al link "https://web.mspas.gob.gt/Consultas" o llame al teléfono 24447474 y pregunte por el número de caso arriba Indicado - VENTANILLA UNICA SIAD.

**[luis.velasquez@humanagt.org](mailto:luis.velasquez@humanagt.org)**

**De:** luis.velasquez@humanagt.org  
**Enviado el:** sábado, 9 de noviembre de 2024 10:14  
**Para:** 'cte@mspasp.gob.gt'  
**CC:** 'hdeleon@mspasp.gob.gt'; 'mirna.perez@humanagt.org'  
**Asunto:** INFORME DE AVANCE FISICO Y FINANCIERO MES DE OCTUBRE 2024  
**Datos adjuntos:** Informe Mensual mes de Octubre 2024\_compressed.pdf

Estimada Silvita, un gusto saludarla

A continuación adjunto el Informe Mensual en forma digital correspondiente al **Mes de Octubre 2024** de acuerdo al Convenio MSPAS 29-2024 de Provisión de Servicios de Salud y Cooperación Financiera entre el Ministerio de Salud Pública y Asistencia Social y Asociación Humana ONG.

De antemano agradecemos su apoyo en la gestión antes descrita.

Cualquier comentario puede notificarme al **Cel. 5580-8104** o al PBX. 2238-8400

Atentamente;

Luis Velásquez  
Gerente Administrativo Financiero  
Asociación Humana ONG



Lugar, fecha y hora de recepción : Guatemala

11/11/2024 09:21:39

**Constancia de Recepción de Documentos**

**CUG: 66263**

**Recepción: EXTERNA**

**Emisente:** CENTRO DE EPILEPSIA Y NEUROCIRUGIA FUNCIONAL, ASOCIACIÓN HUMANA

**Destinatario:** COMISION DE FINANZAS PUBLICAS Y MONEDA

**Dirección:** 8ª avenida 9-41 zona 1, Edificio Casa Larrazabal, segundo nivel

**Documento No.:** 49-2024

**Tipo Documento:** OFICIO

**Número de Folios:** 56

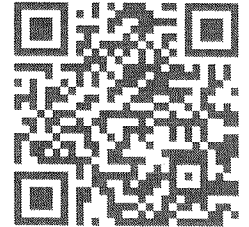

**Unidad de Recepción y Digitalización de Documentos**

**Operador: MERIDA AGUILAR BRAYAN DONADONI**

**COPIA EMISOR**

Fecha impresión:

11-11-2024 09:23:49 AM

1010263



Guatemala, 12 de noviembre de 2024.  
Oficio No. **INFO-HU-049-2024**

Señor Presidente  
Julio Héctor Estrada Dominguez  
Comisión de Finanzas Públicas y Moneda  
Congreso de la República de Guatemala  
Presente



Respetable Presidente Estrada:

Reciban de nosotros un cordial saludo así también deseándole éxitos en sus labores cotidianas.

Se adjunta el informe físico y financiero correspondiente al mes de Octubre 2024, de la ejecución por prestación de servicios realizado por medio del Convenio MSPAS 29-2024 de Provisión de Servicios de Salud y Cooperación Financiera entre el Ministerio de Salud Pública y Asistencia Social y **Asociación Humana ONG**.

Agradeciendo su atención a la presente

Atentamente;

Licenciado Luis René Velásquez Nájera  
Gerente Administrativo Financiero



Centro de Epilepsia  
y Neurocirugía Funcional  
Asociación Humana ONG



Luis René Velásquez Nájera  
Gerente Administrativo Financiero  
Asociación Humana ONG



Guatemala, 12 de noviembre de 2024  
Oficio No. **INFO-HU-051-2024**

Señores  
Dirección de Transparencia Fiscal  
Ministerio de Finanzas Públicas  
8ª. Av. 20-65 zona 1  
Presente

CENTRO DE ATENCIÓN AL USUARIO -CAU-  
SECRETARÍA GENERAL  
MINISTERIO DE FINANZAS PÚBLICAS  
RECEPCIÓN VENTANILLA

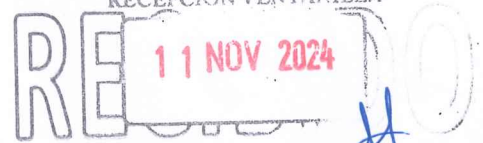

Hora: 09:02 Firma: *[Signature]*  
Registro Único de Expediente: 2024-76483

Estimados Señores:

Reciban de nosotros un cordial saludo así también deseándole éxitos en sus labores cotidianas.

Se adjunta el informe físico y financiero correspondiente al mes de Octubre 2024, de la ejecución por prestación de servicios realizado por medio del Convenio MSPAS 29-2024 de Provisión de Servicios de Salud y Cooperación Financiera entre el Ministerio de Salud Pública y Asistencia Social y **Asociación Humana ONG**.

Agradeciendo su atención a la presente

Atentamente;

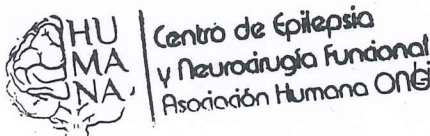

Luis René Velásquez Nájera  
Gerente Administrativo Financiero



Luis René Velásquez Nájera  
Gerente Administrativo Financiero  
Asociación Humana ONG



Guatemala, 12 de noviembre de 2024  
Oficio No. **INFO-HU-052-2024**

Señora Diputada  
Evelyn Oddeth Morataya Marroquín  
Presidente Comisión de Salud  
Congreso de la República de Guatemala  
10 calle 6-81 Zona 1, Edificio 7 y 10  
Presente



Respetable Diputada Morataya:

Reciban de nosotros un cordial saludo así también deseándole éxitos en sus labores cotidianas.

Se adjunta el informe físico y financiero correspondiente al mes de Octubre 2024, de la ejecución por prestación de servicios realizado por medio del Convenio MSPAS 29-2024 de Provisión de Servicios de Salud y Cooperación Financiera entre el Ministerio de Salud Pública y Asistencia Social y **Asociación Humana ONG**.

Agradeciéndolo su atención a la presente

Atentamente;



Centro de Epilepsia  
y Neurocirugía Funcional  
Asociación Humana ONG

Licenciado Luis René Velásquez Nájera  
Gerente Administrativo Financiero



Luis René Velásquez Nájera  
Gerente Administrativo Financiero  
Asociación Humana ONG

# ASOCIACIÓN HUMANA ONG

## INFORME MENSUAL

## OCTUBRE 2024

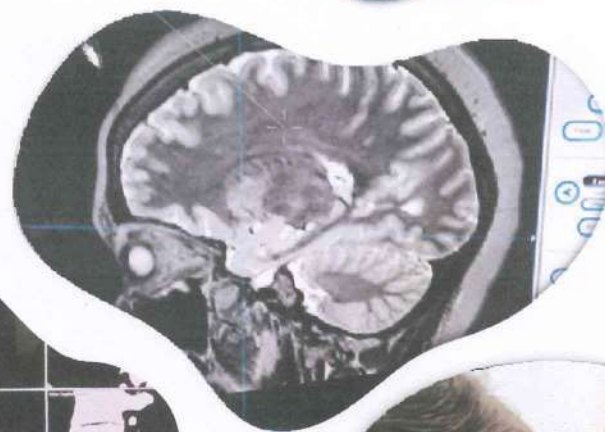

# HUMANA

Centro de Epilepsia y Neurocirugía Funcional

# INDICE

---

|  |           |
|--|-----------|
| <b>AREA FINANCIERA</b>   | <b>01</b> |
| ✓ Programación y Ejecución Mensual por tipo de gasto del año 2024 (DECE-5)   | 02-04     |
| ✓ Ejecución Financiera por categoría del gasto 2024 (DECE-6)   | 05        |
| ✓ Integración del Costo Mensual (Expresado en Quetzales) (DECE-7)  | 06        |
| <b>AREA TECNICA</b>  | <b>07</b> |
| ✓ Ejecución y/o Avance de Cumplimiento de Metas Físicas y Servicios (DECE-8)   | 08-10     |
| ✓ Procedimiento de Electro-Corticografía Transoperatoria (F-9)   | 11        |
| ✓ Listado de beneficiarios atendidos con Video Monitoreo de Electroencefalografía de 24 hors (DECE-9)  | 12        |
| ✓ Listado de beneficiarios atendidos con Consulta Externa Especializada (DECE-9)   | 13-31     |
| ✓ Listado de los beneficiarios atendidos en Programa de Apoyo de Psicoeducación Con problemas Neurológicos (DECE-9)                                | 32-34     |
| ✓ Listado de beneficiarios atendidos con Consulta de Evaluación Neuropsicologica   | 35-36     |
| ✓ Listado de beneficiarios atendidos con Procedimiento Cirugía de Epilepsía Guiada por Neuronavegación en dos tiempos Quirúrgicos y Neuromonitoreo | 37        |
| ✓ Listado de beneficiarios atendidos con Procedimiento Cirugía con Tecnica Estereotaxica   | 38        |
| ✓ Listado de beneficiarios atendidos con Procedimiento Quirurgico para Implantación de Estimulador Cerebral Profundo                               | 39        |
| <b>ANEXOS</b>  | <b>40</b> |
| ✓ Caja Fiscal  | 41-46     |
| ✓ Constancia envío Caja Fiscal   | 47        |
| ✓ Libro de Bancos  | 48-53     |
| ✓ Libro de Conciliación Bancaria   | 54        |
| ✓ Recibo 63-A2   | 55        |
| ✓ Estado de Cuenta bancaria  | 56        |



# ÁREA FINANCIERA



ASOCIACION HUMANA ONG  
7A. CALLE A 1-62, ZONA 10  
TELÉFONO 22388400

Programación Presupuestaria Anual por Tipo de Gasto 2024

| No | Categoría de Gasto de Funcionamiento   | Enero        |              | Febrero      |              | Marzo        |              | Abril          |              | Total cuatrimestre |                |
|----|--|--------------|--------------|--------------|--------------|--------------|--------------|----------------|--------------|--------------------|----------------|
|    |  | Programado   | Ejecutado    | Programado   | Ejecutado    | Programado   | Ejecutado    | Programado     | Ejecutado    | Programado         | Ejecutado      |
| 1  | Recurso Humano   | Q 254,677.00 | Q 220,974.02 | Q 254,677.00 | Q 245,697.07 | Q 254,677.00 | Q 244,231.81 | Q 254,677.00   | Q 259,363.86 | Q 1,018,708.00     | Q 970,266.76   |
|    | Sub-total  | Q 254,677.00 | Q 220,974.02 | Q 254,677.00 | Q 245,697.07 | Q 254,677.00 | Q 244,231.81 | Q 254,677.00   | Q 259,363.86 | Q 1,018,708.00     | Q 970,266.76   |
| 2  | Gastos de Operación  |              |              |              |              |              |              |                |              |                    |                |
|    | Teléfono   |              |              | Q 4,666.66   | Q 4,553.00   | Q 2,333.33   | Q 2,279.59   | Q 2,333.33     | Q 529.00     | Q 9,333.32         | Q 7,361.59     |
|    | Extracción de desechos sólidos hospitalarios   |              |              |              |              |              |              |                |              |                    |                |
|    | Arrendamiento de equipo multifuncional   | Q -          |              | Q 700.00     | Q 1,195.00   | Q 800.00     | Q 687.50     | Q 800.00       | Q 522.50     | Q 2,300.00         | Q 2,405.00     |
|    | Arrendamiento de equipo médico para procedimientos quirúrgicos y Hospitalización                                 | Q -          |              | Q 5,555.54   | Q -          | Q 2,777.77   |              | Q 2,777.77     | Q 2,777.77   | Q 11,111.08        | Q 2,777.77     |
|    | Mantenimiento de Equipo de Computo   | Q -          |              | Q -          | Q -          | Q -          | Q -          | Q 701,000.00   | Q -          | Q 701,000.00       | Q -            |
|    | Servicios médicos sanitarios por procedimientos quirúrgicos y Hospitalarios                                      | Q -          |              | Q -          | Q -          | Q -          | Q -          | Q 5,000.00     | Q -          | Q 5,000.00         | Q -            |
|    | Servicio de Capacitación para el personal de Médico y Enfermería   | Q -          |              | Q -          | Q -          | Q -          | Q -          | Q 93,800.00    | Q -          | Q 93,800.00        | Q -            |
|    | Exámenes Pre operatorios, Trans operatorios y Post operatorios para procedimientos quirúrgicos y Hospitalización | Q -          |              | Q -          | Q -          | Q 37,000.00  |              | Q -            | Q 9,361.50   | Q 52,000.00        | Q 9,361.50     |
|    | Alimentación de Hospitalización  | Q -          |              | Q -          | Q -          | Q -          | Q -          | Q 3,000.00     | Q -          | Q 3,000.00         | Q -            |
|    | Medicamentos e insumos descartables para procedimientos quirúrgicos y Hospitalización                            | Q -          |              | Q -          | Q -          | Q 90,000.00  |              | Q -            | Q 35,664.70  | Q 90,000.00        | Q 35,664.70    |
|    | Equipo de Estimulador Cerebral Profundo  | Q -          |              | Q -          | Q -          | Q -          | Q -          | Q -            | Q -          | Q -                | Q -            |
|    | Servidor   | Q -          |              | Q -          | Q -          | Q -          | Q -          | Q -            | Q -          | Q -                | Q -            |
|    | Equipo de computo para Administración (4)  | Q -          |              | Q -          | Q -          | Q -          | Q -          | Q 60,000.00    | Q -          | Q 60,000.00        | Q -            |
|    | Reintegro Fondo Común  | Q -          |              | Q -          | Q -          | Q -          | Q -          | Q 7,732.14     | Q 7,732.14   | Q 1,035,944.40     | Q 57,570.56    |
|    | Sub-total  | Q -          | Q -          | Q 10,922.20  | Q 5,748.00   | Q 141,311.10 | Q 2,967.09   | Q 883,711.10   | Q 48,855.47  | Q 2,054,652.40     | Q 1,027,837.32 |
|    | TOTALES  | Q 254,677.00 | Q 220,974.02 | Q 265,599.20 | Q 251,446.07 | Q 395,988.10 | Q 247,198.90 | Q 1,136,388.10 | Q 308,219.33 | Q 2,054,652.40     | Q 1,027,837.32 |

Programación Presupuestaria Anual por Tipo de Gasto 2024

| No | Categoría de Gasto   | Mayo         |              | Junio        |              | Julio        |              | Agosto         |                | Total cuatrimestre |                | Total Acumulado |                |
|----|--|--------------|--------------|--------------|--------------|--------------|--------------|----------------|----------------|--------------------|----------------|-----------------|----------------|
|    |  | Programado   | Ejecutado    | Programado   | Ejecutado    | Programado   | Ejecutado    | Programado     | Ejecutado      | Programado         | Ejecutado      | Programado      | Ejecutado      |
| 1  | Recurso Humano   |              |              |              |              |              |              |                |                |                    |                |                 |                |
|    | Sueldos  | Q 254,677.00 | Q 249,280.57 | Q 254,677.00 | Q 265,443.34 | Q 371,492.00 | Q 353,539.61 | Q 254,677.00   | Q 231,487.76   | Q 1,135,523.00     | Q 1,099,751.28 | Q 2,154,231.00  | Q 2,070,018.04 |
|    | Sub-total  | Q 254,677.00 | Q 249,280.57 | Q 254,677.00 | Q 265,443.34 | Q 371,492.00 | Q 353,539.61 | Q 254,677.00   | Q 231,487.76   | Q 1,135,523.00     | Q 1,099,751.28 | Q 2,154,231.00  | Q 2,070,018.04 |
| 2  | Gastos de Operación  |              |              |              |              |              |              |                |                |                    |                |                 |                |
|    | Teléfono   | Q 2,333.33   | Q 2,015.64   | Q 2,333.33   | Q 2,267.00   | Q 2,333.33   | Q 2,071.36   | Q 2,333.33     | Q 371.54       | Q 9,333.32         | Q 6,725.54     | Q 18,666.64     | Q 14,087.13    |
|    | Extracción de desechos sólidos hospitalarios   | Q 800.00     | Q 683.75     | Q 800.00     | Q 635.00     | Q 800.00     | Q 623.75     | Q 800.00       | Q 1,085.00     | Q 3,200.00         | Q 3,027.50     | Q 5,500.00      | Q 5,432.50     |
|    | Arrendamiento de equipo multifuncional   | Q 2,777.77   | Q 2,777.77   | Q 2,777.77   | Q 2,777.77   | Q 2,777.77   | Q 2,777.77   | Q 2,777.77     |                | Q 11,111.08        | Q 8,333.31     | Q 22,222.16     | Q 11,111.08    |
|    | Arrendamiento de equipo médico para procedimientos quirúrgicos y Hospitalización                                 | Q 61,400.00  | Q 287,226.80 | Q 61,400.00  | Q 441,579.45 | Q 61,400.00  | Q 4,993.75   | Q 981,400.00   | Q 821,572.32   | Q 1,165,600.00     | Q 1,555,372.32 | Q 1,866,600.00  | Q 1,555,372.32 |
|    | Mantenimiento de Equipo de Computo   | Q -          | Q -          | Q -          | Q -          | Q -          | Q -          | Q -            | Q -            | Q -                | Q -            | Q 5,000.00      | Q -            |
|    | Servicios médicos sanitarios por procedimientos quirúrgicos y Hospitalarios                                      | Q 95,300.00  | Q 103,847.90 | Q 34,300.00  | Q 5,216.05   | Q 34,300.00  | Q 29,533.93  | Q 128,600.00   | Q 162,189.32   | Q 292,500.00       | Q 300,787.20   | Q 386,300.00    | Q 300,787.20   |
|    | Servicio de Capacitación para el personal de Médico y Enfermería   | Q -          | Q -          | Q -          | Q -          | Q -          | Q -          | Q 8,400.00     |                | Q 8,400.00         | Q -            | Q 16,800.00     | Q -            |
|    | Exámenes Pre operatorios, Trans operatorios y Post operatorios para procedimientos quirúrgicos y Hospitalización | Q 6,200.00   | Q 31,062.05  | Q 6,200.00   | Q 165.00     | Q 6,200.00   | Q 20,635.50  | Q 39,200.00    | Q 3,650.00     | Q 57,800.00        | Q 55,512.55    | Q 109,800.00    | Q 64,874.05    |
|    | Alimentación de Hospitalización  | Q -          | Q 2,100.00   | Q 1,000.00   | Q 1,310.00   | Q 1,000.00   | Q -          | Q 4,000.00     | Q 7,860.00     | Q 6,000.00         | Q 11,270.00    | Q 9,000.00      | Q 11,270.00    |
|    | Medicamentos e insumos descartables para procedimientos quirúrgicos y Hospitalización                            | Q 110,734.00 | Q 58,537.84  | Q -          | Q 16,687.75  |              | Q 36,575.95  | Q 76,027.00    | Q 15,694.20    | Q 186,761.00       | Q 127,495.74   | Q 276,761.00    | Q 163,160.44   |
|    | Equipo de Estimulador Cerebral Profundo  | Q -          | Q -          |              |              |              |              | Q 120,000.00   |                | Q 120,000.00       | Q -            | Q 120,000.00    | Q -            |
|    | Servidor   |              | Q -          |              |              | Q 60,000.00  | Q -          |                |                | Q 60,000.00        | Q -            | Q 60,000.00     | Q -            |
|    | Equipo de computo para Administracion (4)  |              | Q -          |              |              | Q -          | Q -          |                |                | Q -                | Q -            | Q 60,000.00     | Q -            |
|    | Sub-total  | Q 279,545.10 | Q 488,251.75 | Q 108,811.10 | Q 470,638.02 | Q 168,811.10 | Q 97,212.01  | Q 1,363,538.10 | Q 1,012,422.38 | Q 1,920,705.40     | Q 2,068,524.16 | Q 2,956,649.80  | Q 2,126,094.72 |
|    | TOTALES  | Q 534,222.10 | Q 737,532.32 | Q 363,488.10 | Q 736,081.36 | Q 540,303.10 | Q 450,751.62 | Q 1,618,215.10 | Q 1,243,910.14 | Q 3,066,228.40     | Q 3,168,275.44 | Q 5,110,880.80  | Q 4,196,112.76 |

Programación Presupuestaria Anual por Tipo de Gasto 2024

| No | Categoría de Gasto   | Septiembre   |              | Octubre      |              | Noviembre    |              | Diciembre    |              | Total cuatrimestre |              | Total Acumulado |                |
|----|--|--------------|--------------|--------------|--------------|--------------|--------------|--------------|--------------|--------------------|--------------|-----------------|----------------|
|    |  | Programado   | Ejecutado    | Programado   | Ejecutado    | Programado   | Ejecutado    | Programado   | Ejecutado    | Programado         | Ejecutado    | Programado      | Ejecutado      |
| 1  | Recurso Humano   |              |              |              |              |              |              |              |              |                    |              |                 |                |
|    | Sueldos  | Q 254,677.00 | Q 227,726.90 | Q 254,677.00 | Q 237,770.81 | Q 254,677.00 | Q 254,677.00 | Q 605,477.00 | Q 465,497.71 | Q 1,369,508.00     | Q 465,497.71 | Q 3,523,739.00  | Q 2,535,515.75 |
|    | Sub-total  | Q 254,677.00 | Q 227,726.90 | Q 254,677.00 | Q 237,770.81 | Q 254,677.00 | Q 254,677.00 | Q 605,477.00 | Q 465,497.71 | Q 1,369,508.00     | Q 465,497.71 | Q 3,523,739.00  | Q 2,535,515.75 |
| 2  | Gastos de Operación  |              |              |              |              |              |              |              |              |                    |              |                 |                |
|    | Teléfono   | Q 2,333.33   | Q 2,322.53   | Q 2,333.33   | Q 2,114.80   | Q 2,333.33   | Q 2,333.33   | Q 2,333.37   | Q 4,437.33   | Q 9,333.36         | Q 4,437.33   | Q 28,000.00     | Q 18,524.46    |
|    | Extracción de desechos sólidos hospitalarios   | Q 800.00     | Q 612.50     | Q 800.00     | Q 515.00     | Q 800.00     | Q 800.00     | Q 800.00     | Q 1,127.50   | Q 3,200.00         | Q 1,127.50   | Q 8,700.00      | Q 6,560.00     |
|    | Arrendamiento de equipo multifuncional   | Q 2,777.84   | Q 5,554.77   | Q -          | Q 2,778.54   | Q -          | Q -          | Q -          | Q 8,333.31   | Q 2,777.84         | Q 8,333.31   | Q 25,000.00     | Q 19,444.39    |
|    | Arrendamiento de equipo médico para procedimientos quirúrgicos y Hospitalización                                 | Q 61,400.00  | Q 45,527.68  | Q 61,400.00  | Q 190,387.50 | Q 61,400.00  | Q 61,400.00  | Q -          | Q 235,915.18 | Q 184,200.00       | Q 235,915.18 | Q 2,050,800.00  | Q 1,791,287.50 |
|    | Mantenimiento de Equipo de Computo   | Q -          | Q -          | Q -          | Q -          | Q 5,000.00   | Q -          | Q -          | Q -          | Q 5,000.00         | Q -          | Q 10,000.00     | Q -            |
|    | Servicios médicos sanitarios por procedimientos quirúrgicos y Hospitalarios                                      | Q 77,300.00  | Q 11,828.66  | Q 56,800.00  | Q 64,360.74  | Q 57,400.00  | Q 57,400.00  | Q 42,800.00  | Q 76,189.40  | Q 234,300.00       | Q 76,189.40  | Q 480,600.00    | Q 376,976.60   |
|    | Servicio de Capacitación para el personal de Médico y Enfermería   | Q -          | Q -          | Q -          | Q -          | Q -          | Q -          | Q -          | Q -          | Q -                | Q -          | Q 16,800.00     | Q -            |
|    | Exámenes Pre operatorios, Trans operatorios y Post operatorios para procedimientos quirúrgicos y Hospitalización | Q 12,000.00  | Q 25,818.08  | Q 15,000.00  | Q 6,307.50   | Q 8,400.00   | Q 8,400.00   | Q -          | Q 32,125.58  | Q 35,400.00        | Q 32,125.58  | Q 145,200.00    | Q 96,999.63    |
|    | Alimentación de Hospitalización  | Q 1,800.00   | Q -          | Q 1,800.00   | Q 1,485.00   | Q 1,800.00   | Q 1,800.00   | Q -          | Q 1,485.00   | Q 5,400.00         | Q 1,485.00   | Q 14,400.00     | Q 12,755.00    |
|    | Medicamentos e insumos descartables para procedimientos quirúrgicos y Hospitalización                            | Q 40,000.00  | Q -          | Q -          | Q 17,011.99  | Q -          | Q -          | Q -          | Q 17,011.99  | Q 40,000.00        | Q 17,011.99  | Q 286,761.00    | Q 180,172.43   |
|    | Equipo de Estimulador Cerebral Profundo  | Q -          | Q -          | Q -          | Q -          | Q -          | Q -          | Q -          | Q -          | Q -                | Q -          | Q 290,000.00    | Q -            |
|    | Servidor   | Q -          | Q -          | Q -          | Q -          | Q -          | Q -          | Q -          | Q -          | Q -                | Q -          | Q 60,000.00     | Q -            |
|    | Equipo de computo para Administración (4)  | Q -          | Q -          | Q -          | Q -          | Q -          | Q -          | Q -          | Q -          | Q -                | Q -          | Q 60,000.00     | Q -            |
|    | Sub-total  | Q 198,411.17 | Q 91,664.22  | Q 138,133.33 | Q 284,961.07 | Q 137,133.33 | Q 137,133.33 | Q 45,933.37  | Q 376,625.29 | Q 519,611.20       | Q 376,625.29 | Q 3,476,261.00  | Q 2,502,720.01 |
|    | TOTALES  | Q 453,088.17 | Q 319,391.12 | Q 392,810.33 | Q 522,731.88 | Q 391,810.33 | Q 391,810.33 | Q 651,410.37 | Q 842,123.00 | Q 1,889,119.20     | Q 842,123.00 | Q 7,000,000.00  | Q 5,038,235.76 |

Elaborado por:

Nombre y cargo

Firma

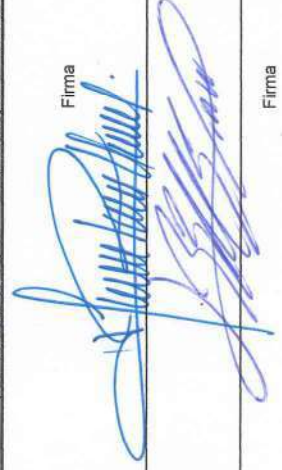

Luis René Velásquez Nájera / Gerente Administrativo Financiero

Rodrigo Javier Lara López / Representante Legal



Centro de Epilepsia y Neurología Funcional  
Asociación Humana ONG

Autorizado por:

Nombre y cargo

Firma

Fecha: 31 de Octubre de 2024



Ministerio de  
**Salud Pública  
y Asistencia  
Social**



ÁREA FINANCIERA

DECE-6

ASOCIACION HUMANA ONG  
7a. CALLE "A" 1-62, ZONA 10 GUATEMALA, GUATEMALA  
TELÉFONO: 22388400

*Ejecucion financiera por categoría del gasto Octubre 2024*

| Categoría del gasto de funcionamiento | Enero             |                   | Febrero           |                   | Marzo             |                   | Abril               |                   | Total cuatrimestre  |                     |
|---------------------------------------|-------------------|-------------------|-------------------|-------------------|-------------------|-------------------|---------------------|-------------------|---------------------|---------------------|
|                                       | Prog.             | Ejec.             | Prog.             | Ejec.             | Prog.             | Ejec.             | Prog.               | Ejec.             | Prog.               | Ejec.               |
| Recurso Humano                        | Q 254,677.00      | Q 220,974.02      | Q 254,677.00      | Q 245,697.07      | Q 254,677.00      | Q 244,231.81      | Q 254,677.00        | Q 259,363.86      | Q 1,018,708.00      | Q 970,266.76        |
| Gastos de operación                   | 0                 | 0                 | Q 10,922.20       | Q 5,748.00        | Q 141,311.10      | Q 2,967.09        | Q 883,711.10        | Q 56,587.61       | Q 1,035,944.40      | Q 57,570.56         |
| <b>TOTALES</b>                        | <b>254,677.00</b> | <b>220,974.02</b> | <b>265,599.20</b> | <b>251,445.07</b> | <b>395,988.10</b> | <b>247,198.90</b> | <b>1,138,388.10</b> | <b>315,951.47</b> | <b>2,054,652.40</b> | <b>1,035,569.46</b> |

| Categoría del gasto de funcionamiento | Mayo                |                     | Junio               |                     | Julio               |                     | Agosto                |                       | Total acumulado       |                       |
|---------------------------------------|---------------------|---------------------|---------------------|---------------------|---------------------|---------------------|-----------------------|-----------------------|-----------------------|-----------------------|
|                                       | Prog.               | Ejec.               | Prog.               | Ejec.               | Prog.               | Ejec.               | Prog.                 | Ejec.                 | Prog.                 | Ejec.                 |
| Recurso Humano                        | Q 254,677.00        | Q 249,280.57        | Q 254,677.00        | Q 265,443.34        | Q 371,492.00        | Q 353,539.61        | Q 254,677.00          | Q 231,487.76          | Q 1,135,523.00        | Q 1,099,751.28        |
| Gastos de operación                   | Q 279,545.10        | Q 488,251.75        | Q 108,811.10        | Q 470,638.02        | Q 168,811.10        | Q 97,212.01         | Q 1,363,538.10        | Q 1,012,422.38        | Q 1,920,705.40        | Q 2,068,524.16        |
| <b>TOTALES</b>                        | <b>Q 534,222.10</b> | <b>Q 737,532.32</b> | <b>Q 363,488.10</b> | <b>Q 736,081.36</b> | <b>Q 540,303.10</b> | <b>Q 450,751.62</b> | <b>Q 1,648,215.10</b> | <b>Q 1,243,910.14</b> | <b>Q 3,056,228.40</b> | <b>Q 5,110,880.80</b> |

| Categoría del gasto de funcionamiento | Septiembre          |                     | Octubre             |                     | Noviembre           |                     | Diciembre             |                     | Total acumulado anual |                       |
|---------------------------------------|---------------------|---------------------|---------------------|---------------------|---------------------|---------------------|-----------------------|---------------------|-----------------------|-----------------------|
|                                       | Prog.               | Ejec.               | Prog.               | Ejec.               | Prog.               | Ejec.               | Prog.                 | Ejec.               | Prog.                 | Ejec.                 |
| Recurso Humano                        | Q 254,677.00        | Q 227,726.90        | Q 254,677.00        | Q 237,770.81        | Q 254,677.00        | Q 605,477.00        | Q 1,369,508.00        | Q 465,497.71        | Q 3,523,739.00        | Q 2,535,515.75        |
| Gastos de operación                   | Q 198,411.17        | Q 91,664.22         | Q 138,133.33        | Q 284,961.07        | Q 137,133.33        | Q 45,933.37         | Q 519,611.20          | Q 376,625.29        | Q 3,476,261.00        | Q 2,502,720.01        |
| <b>TOTALES</b>                        | <b>Q 453,088.17</b> | <b>Q 319,391.12</b> | <b>Q 392,810.33</b> | <b>Q 522,731.88</b> | <b>Q 391,810.33</b> | <b>Q 651,410.37</b> | <b>Q 1,889,119.20</b> | <b>Q 842,123.00</b> | <b>Q 7,000,000.00</b> | <b>Q 5,038,235.76</b> |

Elaborado por:   
Luis René Velásquez Nájera  
Gerente Administrativo Financiero

Nombre y firma  
Representante Legal

Autorizado por:   
Rodrigo Javier Lara López  
Representante Legal

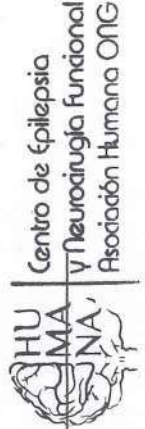

31 de Octubre de 2024

Fecha:

AREA FINANCIERA

ASOCIACION HUMANA ONG  
7a. CALLE "A" 1-62, ZONA 10 GUATEMALA, GUATEMALA  
TELÉFONO: 22388400

**INTEGRACIÓN DEL COSTO MENSUAL (EXPRESADO EN QUETZALES)**

Costos para el mes de: OCTUBRE 2024

| Categoría del gasto de funcionamiento | Atención a pacientes de Emergencia con Status Epileptico y/o Estudio | Procedimiento de Electroencefalografía Transoperatoria | Estudios de Neurofisiología: Video monitoreo de electroencefalografía de 24 horas con suspensión de medicamentos | Consulta externa especializada con suspensión de medicamentos | Programa de Apoyo de Psicoeducación a Pacientes con Problemas Neurológicos | Total acumulado |
|---------------------------------------|--|--|--|---|--|-----------------|
| <b>COSTO DIRECTO</b>                  |  |  |  |   |  |                 |
| Sub-Total                             | Q 17,759.27  | Q -  | Q 11,839.51  | Q 93,170.84   | Q 7,465.03   | Q 130,234.65    |
| <b>COSTO INDIRECTO</b>                |  |  |  |   |  |                 |
| Sub-Total                             | Q 10,773.23  | Q -  | Q 7,534.62   | Q 60,601.75   | Q 1,856.41   | Q 80,766.00     |
| <b>TOTAL COSTOS</b>                   | Q 28,532.50  | Q -  | Q 19,374.13  | Q 153,772.58  | Q 9,321.43   | Q 211,000.65    |
| Beneficiarios atendidos en el mes     | 0  | 0  | 3  | 155   | 17   | 175             |
| Costo por beneficiario                | Q 28,532.50  | Q -  | Q 6,458.04   | Q 992.08  | Q 548.32   |                 |

| Categoría del gasto de funcionamiento | Consulta de Evaluación Neuropsicológica | Cirugía de Epilepsia guiada por neuro navegación en dos tiempos quirúrgicos y neuro monitoreo Video-EEG-ICTAL crónico | Procedimiento Cirugía con técnica estereotáctica (Epilepsia, movimientos anormales, psicocirugía y dolor refractarios) | Procedimiento quirúrgico para implantación de estimulador cerebral profundo | Total mensual | Total acumulado |
|---------------------------------------|---|---|--|---|---------------|-----------------|
| <b>COSTO DIRECTO</b>                  |   |   |  |   |               |                 |
| Sub-Total                             | Q 17,759.27                             | Q -   | Q -  | Q 278,884.86  | Q 426,878.78  | Q 4,349,288.42  |
| <b>COSTO INDIRECTO</b>                |   |   |  |   |               |                 |
| Sub-Total                             | Q 11,125.69                             | Q -   | Q -  | Q 278,884.86  | Q 426,878.78  | Q 4,349,288.42  |
| <b>TOTAL COSTOS</b>                   | Q 28,884.96                             | Q -   | Q -  | Q 557,769.72  | Q 853,757.56  | Q 8,698,576.84  |
| Beneficiarios atendidos en el mes     | 13                                      | 0   | 1  | 1   | 1             | 189             |
| Costo por beneficiario                | Q 2,221.92                              | Q -   | Q -  | Q 557,769.72  | Q 853,757.56  |                 |

Elaborado por:

Luis René Velásquez Nájera  
Gerente Administrativo Financiero

Nombre y firma

Autorizado por:

Rodrigo Javier Lara López  
Representante Legal

Nombre y firma  
Representante legal

Fecha: 31 de Octubre de 2024



Ministerio de  
**Salud Pública  
y Asistencia  
Social**



07

# ÁREA TÉCNICA

**ASOCIACIÓN HUMANA ONG**

**Ejecución y/o Avance de Cumplimiento de Metas Físicas y Servicios, correspondiente al mes de OCTUBRE 2024**

| No.         | Meta/Servicio  | Enero      |            | Febrero    |            | Marzo      |            | Abril      |            | Total Cuatrimestre |              |  |
|-------------|--|------------|------------|------------|------------|------------|------------|------------|------------|--------------------|--------------|--|
|             |  | Prog.      | Ejec.      | Prog.      | Ejec.      | Prog.      | Ejec.      | Prog.      | Ejec.      | Prog.              | Ejec.        |  |
| <b>Meta</b> |  |            |            |            |            |            |            |            |            |                    |              |  |
| 1           | Servicios de salud de especialidad neurológica y neuroquirúrgica a pacientes con epilepsia y otros padecimientos neurológicos. |            |            |            |            |            |            |            |            |                    |              |  |
| a.          | Atención a pacientes de Emergencia, con status epileptico y/o para estudio   | 1          | -          | 1          | 4          | 1          | 1          | 2          | 1          | 5                  | 6            |  |
|             | Beneficiarios atendidas  | 1          | -          | 1          | 4          | 1          | 1          | 2          | 1          | 5                  | 6            |  |
| b.          | Procedimientos de Electroencefalografía Transoperatoria  | -          | -          | -          | -          | -          | -          | -          | 3          | 0                  | 3            |  |
|             | Beneficiarios atendidas  | -          | -          | -          | -          | -          | -          | -          | 3          | 0                  | 3            |  |
| c.          | Estudios de neurofisiología: Video-monitoreo de electroencefalografía de 24 horas con suspensión de medicamentos.              | -          | -          | 1          | -          | 1          | 2          | 1          | -          | 3                  | 2            |  |
|             | Beneficiarios atendidas  | -          | -          | 1          | -          | 1          | 2          | 1          | -          | 3                  | 2            |  |
| d.          | Consulta externa especializada   | 150        | 290        | 300        | 362        | 340        | 218        | 340        | 328        | 1,130              | 1,198        |  |
|             | Beneficiarios atendidas  | 90         | 150        | 210        | 175        | 220        | 155        | 220        | 145        | 740                | 625          |  |
| e.          | Programa de apoyo de Psicoeducación a pacientes con problemas neurológicos   | 10         | 15         | 10         | 28         | 15         | 16         | 15         | 15         | 50                 | 74           |  |
|             | Beneficiarios atendidas  | 10         | 15         | 10         | 28         | 15         | 16         | 15         | 15         | 50                 | 74           |  |
| f.          | Consulta de Evaluación Neuropsicológica  | 15         | 30         | 20         | 35         | 30         | 18         | 30         | 15         | 95                 | 98           |  |
|             | Beneficiarios atendidas  | 8          | 8          | 15         | 9          | 20         | 9          | 15         | 13         | 58                 | 39           |  |
| g.          | Cirugía de Epilepsia guiada por neuronavegación en dos tiempos quirúrgicos y neuromonitoreo Video-EEG-ICTAL crónico            | -          | -          | -          | -          | -          | -          | -          | -          | 0                  | -            |  |
|             | Beneficiarios atendidas  | -          | -          | -          | -          | -          | -          | -          | -          | 0                  | -            |  |
| h.          | Procedimiento Cirugía con técnica estereotáctica (Epilepsia, movimientos anormales, psicocirugía y dolor refractarios)         | -          | -          | -          | -          | -          | -          | 5          | 5          | 5                  | 5            |  |
|             | Beneficiarios atendidas  | -          | -          | -          | -          | -          | -          | 5          | 5          | 5                  | 5            |  |
| i.          | Procedimiento Quirúrgico para Implantación de Estimulador Cerebral Profundo  | -          | -          | -          | -          | -          | -          | -          | -          | 0                  | -            |  |
|             | Beneficiarios atendidas  | -          | -          | -          | -          | -          | -          | -          | -          | 0                  | -            |  |
|             | <b>Servicios a otorgar por beneficiario</b>  | <b>176</b> | <b>335</b> | <b>332</b> | <b>429</b> | <b>387</b> | <b>255</b> | <b>393</b> | <b>367</b> | <b>1,288</b>       | <b>1,386</b> |  |
|             | <b>Beneficiarios atendidas</b>   | <b>109</b> | <b>173</b> | <b>237</b> | <b>216</b> | <b>257</b> | <b>183</b> | <b>258</b> | <b>182</b> | <b>861</b>         | <b>754</b>   |  |

**ASOCIACIÓN HUMANA ONG**

DECE-8

**Ejecución y/o Avance de Cumplimiento de Metas Físicas y Servicios, correspondiente al mes de OCTUBRE 2024**

| No.         | Meta/Servicio  | Mayo       |            | Junio      |            | Julio      |            | Agosto     |            | Total Cuatrimestre |              | Total Acumulado |              |
|-------------|--|------------|------------|------------|------------|------------|------------|------------|------------|--------------------|--------------|-----------------|--------------|
|             |  | Prog.      | Ejec.      | Prog.      | Ejec.      | Prog.      | Ejec.      | Prog.      | Ejec.      | Prog.              | Ejec.        | Prog.           | Ejec.        |
| <b>Meta</b> |  |            |            |            |            |            |            |            |            |                    |              |                 |              |
| <b>1</b>    | <b>Servicios de salud de especialidad neurológica y neuroquirúrgica a pacientes con epilepsia y otros padecimientos neurológicos</b> |            |            |            |            |            |            |            |            |                    |              |                 |              |
| a.          | Atención a pacientes de Emergencia, con status epileptico y/o para estudio   | 1          | 1          | 1          | 2          | 2          | 2          | 1          | 1          | 5                  | 6            | 10              | 12           |
|             | Beneficiarios atendidas  | 1          | 1          | 1          | 2          | 2          | 2          | 1          | 1          | 5                  | 6            | 10              | 12           |
| b.          | Procedimientos de Electroencefalografía Transoperatoria  | 2          | -          | 2          | 1          | -          | 3          | -          | -          | 4                  | 4            | 4               | 7            |
|             | Beneficiarios atendidas  | 1          | -          | 1          | 1          | -          | 3          | -          | -          | 2                  | 4            | 2               | 7            |
| c.          | Estudios de neurofisiología: Video-monitoreo de electroencefalografía de 24 horas con suspensión de medicamentos.                    | 1          | 2          | 1          | 1          | 2          | 2          | 2          | 1          | 6                  | 6            | 9               | 8            |
|             | Beneficiarios atendidas  | 1          | 2          | 1          | 1          | 2          | 2          | 2          | 1          | 6                  | 6            | 9               | 8            |
| d.          | Consulta externa especializada   | 340        | 328        | 340        | 323        | 340        | 404        | 340        | 344        | 1,360              | 1,399        | 2,490           | 2,597        |
|             | Beneficiarios atendidas  | 220        | 155        | 220        | 150        | 220        | 230        | 220        | 225        | 880                | 760          | 1,620           | 1,385        |
| e.          | Programa de apoyo de Psicoeducación a pacientes con problemas neurológicos   | 20         | 13         | 20         | 39         | 25         | 32         | 25         | 11         | 90                 | 95           | 140             | 169          |
|             | Beneficiarios atendidas  | 20         | 13         | 20         | 39         | 25         | 32         | 25         | 11         | 90                 | 95           | 140             | 169          |
| f.          | Consulta de Evaluación Neuropsicológica  | 30         | 34         | 30         | 34         | 30         | 20         | 25         | 25         | 115                | 113          | 210             | 211          |
|             | Beneficiarios atendidas  | 18         | 10         | 15         | 10         | 15         | 10         | 12         | 10         | 60                 | 40           | 118             | 79           |
| g.          | Cirugía de Epilepsia guiada por neuronavegación en dos tiempos quirúrgicos y neuromonitoreo Video-EEG-ICTAL crónico                  | -          | -          | 2          | 1          | 2          | 2          | -          | -          | 4                  | 3            | 4               | 3            |
|             | Beneficiarios atendidas  | -          | -          | 1          | 1          | 1          | 1          | -          | -          | 2                  | 2            | 2               | 2            |
| h.          | Procedimiento Quirúrgico con técnica estereotáxica (Epilepsia, movimientos anormales, psicocirugía y dolor refractarios)             | -          | -          | -          | -          | -          | 7          | 5          | -          | 5                  | 7            | 10              | 12           |
|             | Beneficiarios atendidas  | -          | -          | -          | -          | -          | 5          | 5          | -          | 5                  | 5            | 10              | 10           |
| i.          | Procedimiento Quirúrgico para Implantación de Estimulador Cerebral Profundo  | -          | -          | -          | -          | -          | -          | 2          | -          | 2                  | 0            | 2               | 0            |
|             | Beneficiarios atendidas  | -          | -          | -          | -          | -          | -          | 2          | -          | 2                  | 0            | 2               | 0            |
|             | <b>Servicios a otorgar por beneficiario</b>  | <b>394</b> | <b>378</b> | <b>396</b> | <b>401</b> | <b>401</b> | <b>472</b> | <b>400</b> | <b>382</b> | <b>1,591</b>       | <b>1,633</b> | <b>2,879</b>    | <b>3,019</b> |
|             | <b>Beneficiarios atendidas</b>   | <b>261</b> | <b>181</b> | <b>259</b> | <b>204</b> | <b>265</b> | <b>285</b> | <b>267</b> | <b>248</b> | <b>1,052</b>       | <b>918</b>   | <b>1,913</b>    | <b>1,672</b> |

**ASOCIACIÓN HUMANA ONG**

DECE-8

**Ejecución y/o Avance de Cumplimiento de Metas Físicas y Servicios, correspondiente al mes de OCTUBRE 2024**

| No.         | Meta/Servicio  | Septiembre |            | Octubre    |            | Noviembre  |          | Diciembre  |          | Total Cuatrimestre |            | Total Acumulado |              |
|-------------|--|------------|------------|------------|------------|------------|----------|------------|----------|--------------------|------------|-----------------|--------------|
|             |  | Prog.      | Ejec.      | Prog.      | Ejec.      | Prog.      | Ejec.    | Prog.      | Ejec.    | Prog.              | Ejec.      | Prog.           | Ejec.        |
| <b>Meta</b> |  |            |            |            |            |            |          |            |          |                    |            |                 |              |
| <b>1</b>    | <b>Servicios de salud de especialidad neurológica y neuroquirúrgica a pacientes con epilepsia y otros padecimientos neurológicos.</b>          |            |            |            |            |            |          |            |          |                    |            |                 |              |
| a.          | Atención a pacientes de Emergencia, con status epileptico y/o para estudio Beneficiarios atendidas   | 2          | -          | 1          | -          | 2          | -        | -          | -        | 5                  | 0          | 13              | 12           |
|             |  | 2          | -          | 1          | -          | 2          | -        | -          | -        | 5                  | 0          | 13              | 12           |
| b.          | Procedimientos de Electroencefalografía Transoperatoria Beneficiarios atendidas  | -          | -          | -          | 4          | 8          | -        | -          | -        | 8                  | 4          | 4               | 11           |
|             |  | -          | -          | -          | 2          | 4          | -        | -          | -        | 4                  | 2          | 2               | 9            |
| c.          | Estudios de neurofisiología: Video-monitoreo de electroencefalografía de 24 horas con suspensión de medicamentos. Beneficiarios atendidas      | 2          | 3          | 2          | 2          | 1          | -        | 1          | 1        | 6                  | 5          | 13              | 13           |
|             |  | 2          | 3          | 2          | 2          | 1          | -        | 1          | 1        | 6                  | 5          | 13              | 13           |
| d.          | Consulta externa especializada Beneficiarios atendidas   | 300        | 306        | 300        | 369        | 300        | -        | 210        | 210      | 1,110              | 675        | 3,090           | 3,272        |
|             |  | 210        | 155        | 210        | 235        | 210        | -        | 120        | 120      | 750                | 390        | 2,040           | 1,775        |
| e.          | Programa de apoyo de Psicoeducación a pacientes con problemas neurológicos Beneficiarios atendidas   | 25         | 17         | 25         | 28         | 25         | -        | 15         | 15       | 90                 | 45         | 190             | 214          |
|             |  | 25         | 17         | 25         | 28         | 25         | -        | 15         | 15       | 90                 | 45         | 190             | 214          |
| f.          | Consulta de Evaluación Neuropsicológica Beneficiarios atendidas  | 25         | 26         | 25         | 41         | 25         | -        | 15         | 15       | 90                 | 67         | 260             | 278          |
|             |  | 12         | 13         | 12         | 11         | 12         | -        | 7          | 7        | 43                 | 24         | 142             | 103          |
| g.          | Cirugía de Epilepsia guiada por neuronavegación en dos tiempos quirúrgicos y neuromonitoreo Video-EEG-ICTAL crónico Beneficiarios atendidas    | -          | -          | -          | 4          | 8          | -        | -          | -        | 8                  | 4          | 4               | 7            |
|             |  | -          | -          | -          | 2          | 4          | -        | -          | -        | 4                  | 2          | 2               | 4            |
| h.          | Procedimiento Cirugía con técnica estereotáctica (Epilepsia , movimientos anormales, psicocirugía y dolorrefractarios) Beneficiarios atendidas | -          | -          | -          | 1          | -          | -        | -          | -        | 0                  | 1          | 10              | 13           |
|             |  | -          | -          | -          | 1          | -          | -        | -          | -        | 0                  | 1          | 10              | 11           |
| i.          | Procedimiento Quirúrgico para Implantación de Estimulador Cerebral Profundo Beneficiarios atendidas  | -          | -          | -          | 2          | -          | -        | -          | -        | 0                  | 2          | 2               | 2            |
|             |  | -          | -          | -          | 2          | -          | -        | -          | -        | 0                  | 2          | 2               | 2            |
|             | <b>Servicios a otorgar por beneficiario</b>  | <b>354</b> | <b>352</b> | <b>353</b> | <b>451</b> | <b>369</b> | <b>-</b> | <b>241</b> | <b>-</b> | <b>1,317</b>       | <b>803</b> | <b>3,586</b>    | <b>3,822</b> |
|             | <b>Beneficiarios atendidas</b>   | <b>251</b> | <b>188</b> | <b>250</b> | <b>283</b> | <b>258</b> | <b>-</b> | <b>143</b> | <b>-</b> | <b>902</b>         | <b>471</b> | <b>2,414</b>    | <b>2,143</b> |

Elaborado por:

Nombre y cargo

Mirna Leonor Pérez Santos / Gerente de Operaciones y RRRH

Firma

Autorizado por:

Nombre y cargo

Rodrigo Javier Lara López / Representante Legal

Firma



Ministerio de  
**Salud Pública  
y Asistencia  
Social**

ASOCIACION HUMANA ONG

7a. Calle "A" 1-62, Zona 10 Guatemala, Guatemala  
Correo Electrónico: info@humanagt.org Teléfono: 22388400  
**PROCEDIMIENTO DE ELECTRO CORTICOGRAFÍA TRANSOPERATORIA**  
Listado de Beneficiarios Atendidos Durante el Mes de Octubre del Año 2024



F-9

| No. | Fecha de atención | Servicio de salud quien refiere   | N. Expediente | Nombre completo                 | Departamento | Municipio | 1 Sexo | Edad | 2 Pueblo | 3 Discapacidad | 4 Escolaridad | 5 Consulta | Diagnóstico/ motivo de referencia                      |
|-----|-------------------|-----------------------------------|---------------|---------------------------------|--------------|-----------|--------|------|----------|----------------|---------------|------------|--|
| 1   | 14/10/2024        | Hospital General San Juan de Dios | HUM-E-0000246 | Jimenez Murailles Maria Sonia   | Guatemala    | Guatemala | F      | 20   | 1        | 0              | 5             | 2          | Procedimientos de Electroorticoografia Transoperatoria |
| 2   | 17/10/2024        | Hospital General San Juan de Dios | HUM-E-0000246 | Jimenez Murailles Maria Sonia   | Guatemala    | Guatemala | F      | 20   | 1        | 0              | 5             | 2          | Procedimientos de Electroorticoografia Transoperatoria |
| 3   | 28/10/2024        | Hospita Roosevelt                 | HUM-E-0000318 | Morales Hernandez Gladys Andere | Guatemala    | Mixco     | F      | 47   | 1        | 0              | 5             | 2          | Procedimientos de Electroorticoografia Transoperatoria |
| 4   | 31/10/2024        | Hospital Roosevelt                | HUM-E-0000318 | Morales Hernandez Gladys Andere | Guatemala    | Mixco     | F      | 47   | 1        | 0              | 5             | 2          | Procedimientos de Electroorticoografia Transoperatoria |

**1/ Sexo:**

M = Masculino  
F = Femenino

**2/ Pueblo:**

1 Mestizo, Ladino  
2 Maya  
3 Garífuna  
4 Xinca  
5 Otros  
6 No indica

**3/ Discapacidad:**

0. No aplica  
1 Física  
2 Mental  
3 Visual  
4 Auditiva  
5 Otro

**4/ Escolaridad:**

1. No aplica  
2 Pre Primaria  
3 Primaria  
4 Básicos  
5 Diversificado  
6 Universidad  
7 Ninguno  
8 No indica

**\* de acuerdo con la cartera de servicios del plan de trabajo**

**5/ Consulta:**

1 Primera consulta (paciente que asiste a consulta por primera vez al servicio)  
2 Reconsulta (paciente que asiste al servicio por seguimiento)  
3 Emergencia (paciente que asiste al servicio por urgencia médica)

Elaborado por:  
Nombre y firma

*Silvia Mariela*

Silvia Mariela Alonso Morales

Nombre y firma

*Rodrigo Javier Lara Lopez*

Rodrigo Javier Lara Lopez  
Representante legal



Centro de Epilepsia  
y Neuroingia Funcional  
Asociación Humana ONG

Fecha: 31 de Octubre 2024

Fecha:

**ESTUDIOS DE NEUROFISIOLOGÍA, VIDEO-MONITOREO DE ELECTROENCEFALOGRAFÍA DE 24 HORAS CON SUSPENSIÓN DE MEDICAMENTOS**

Listado de beneficiarios atendidos durante el mes Octubre del año 2024

DECE-9

| No. | Fecha de atención | Servicio de salud quien refiere    | No. Expediente | Nombre completo               | Departamento | Municipio       | 1 Sexo | Edad | 2 Pueblo | 3 Discapacidad | 4 Escolaridad | 5 Consulta | Diagnóstico/ motivo de referencia            | Servicio recibido*                  |
|-----|-------------------|------------------------------------|----------------|-------------------------------|--------------|-----------------|--------|------|----------|----------------|---------------|------------|--|-------------------------------------|
| 1   | 9/10/2024         | Hospital San Juan de Dios          | HUM-E-0000504  | Chaj Gonzalez Wilmer Fernando | Guatemala    | Guatemala       | M      | 14   | 1        | 5              | 8             | 1          | Epilepsia farmacoresistente, de inicio focal | Video Electroencefalograma 24 horas |
| 2   | 30/10/2024        | Centro de Salud de San José Pinula | HUM-E-0000797  | Quiroga Guerra Jose Enrique   | Guatemala    | San Jose Pinula | M      | 14   | 1        | 0              | 4             | 1          | Prob Epilepsia Temporal                      | Video Electroencefalograma 24 horas |

**1/ Sexo:**

M = Masculino

F = Femenino

**2/ Pueblo:**

1 Mestizo, Ladino

2 Maya

3 Garifuna

4 Xinca

5 Otros

6 No indica

**3/ Discapacidad:**

0. No aplica

1 Física

2 Mental

3 Visual

4 Auditiva

5 Otro

**4/ Escolaridad:**

1. No aplica

2 Pre Primaria

3 Primaria

4 Básicos

5 Diversificado

6 Universidad

7 Ninguno

8 No indica

\* de acuerdo con la cartera de servicios del plan de trabajo

**5/ Consulta:**

1 Primera consulta (paciente que asiste a consulta por primera vez al servicio)

2 Reconsulta (paciente que asiste al servicio por seguimiento)

3 Emergencia (paciente que asiste al servicio por urgencia médica)

Elaborado

por:

Nombre y firma



Katerinne Michel Pineda Reynoso

Atención a Pacientes



Rodrigo Javier Lara López

Autorizado por:

Nombre y firma

Representante legal

Fecha: 31 de Octubre del 2024



Centro de Epilepsia  
y Neurocirugía Funcional  
Asociación Humana ONG

Listado de Beneficiarios Atendidos Durante el Mes de Octubre del Año 2024

| No. | Fecha de atención | Servicio de salud quien refiere       | N. Expediente | Nombre completo                    | Departamento | Municipio             | 1 Sexo | Edad          | 2 Pueblo | 3 Discapacidad | 4 Escolaridad | 5 Consulta | Diagnóstico/ motivo de referencia  | Servicio recibido*                   |
|-----|-------------------|---------------------------------------|---------------|------------------------------------|--------------|-----------------------|--------|---------------|----------|----------------|---------------|------------|--|--------------------------------------|
| 1   | 1/10/2024         | Centro de Salud zona 11               | HUM-E-0000798 | Marroquín Chabaj Vivian Anali      | Guatemala    | Villa Nueva           | F      | 29            | 1        | 0              | 5             | 1          | Crisis Epilepticas en estudio  | Consulta de Neurología de Adultos    |
| 2   | 1/10/2024         | Centro de Salud Jitapa                | HUM-E-0000194 | Gonzalez Gonzalez Marion Alejandro | Jutiapa      | Asuncion Mita         | M      | 31            | 1        | 0              | 3             | 2          | Prob Crisis parciales sec generalizadas prob auracocipital                                   | Consulta de Neurología de Adultos    |
| 3   | 1/10/2024         | Centro de Salud Santa Rosa            | HUM-E-0000365 | Pineda Solares Grecia Marcela      | Santa Rosa   | Santa Rosa de Lima    | F      | 36            | 1        | 0              | 5             | 2          | Epilepsia generalizada idiopática vrs frontal derecha con generalización                     | Consulta de Neurología de Adultos    |
| 4   | 1/10/2024         | Hospital San Juan de Dios             | HUM-E-0000020 | Alvarado Vinicio Demetrio          | Guatemala    | Guatemala             | M      | 54            | 1        | 0              | 3             | 2          | Epilepsia  | Consulta de Epileptología de Adultos |
| 5   | 1/10/2024         | Centro de Salud Villa Canales         | HUM-E-0000799 | Melgar Gonzalez Britani Malerly    | Guatemala    | Villa Canales         | F      | 22            | 1        | 0              | 0             | 1          | Epilepsia. Agenesia del Cuerpo Calloso   | Consulta de Epileptología de Adultos |
| 6   | 1/10/2024         | Centro de Salud Satellite             | HUM-E-0000228 | Hernandez Xitumul Jennifer         | Guatemala    | Guatemala             | F      | 33            | 1        | 0              | 3             | 2          | Epilepsia  | Consulta de Psiquiatría              |
| 7   | 1/10/2024         | Centro de Salud Zona 3                | HUM-E-0000707 | Arenas Vasquez Joselin Gabriela    | Guatemala    | Guatemala             | F      | 28            | 1        | 0              | 3             | 1          | Epilepsia  | Consulta de Psiquiatría              |
| 8   | 1/10/2024         | Centro de Salud zona 1                | HUM-E-0000220 | Hernandez Gloria America           | Guatemala    | Guatemala             | F      | 51            | 1        | 0              | 4             | 2          | Movimientos involuntarios  | Consulta de Neurología de Adultos    |
| 9   | 1/10/2024         | Hospital Nacional de Jitapa           | HUM-E-0000766 | Jimenez Orozco Silvia Rubenia      | Jalapa       | Jalapa                | F      | 41            | 1        | 0              | 2             | 1          | Crisis Convulsivas   | Consulta de Neurología de Adultos    |
| 10  | 1/10/2024         | Centro de Salud San Juan Sacatepequez | HUM-E-0000283 | Manzo Mancilla Julia Isabel        | Guatemala    | San Juan Sacatepequez | F      | 45            | 1        | 0              | 2             | 2          | Crisis funcional. Ansiedad generalizada. Cefalea tensional vs. Sec. A ansiedad generalizada. | Consulta de Neurología de Adultos    |
| 11  | 1/10/2024         | Centro de Salud Zona 3                | HUM-E-0000707 | Arenas Vasquez Joselin Gabriela    | Guatemala    | Guatemala             | F      | 28            | 1        | 0              | 3             | 1          | Epilepsia  | Consulta de Epileptología de Adultos |
| 12  | 2/10/2024         | Hospital Nacional de Villa Nueva      | HUM-E-0000352 | Perez Argueta Anastasia            | Guatemala    | Villa Nueva           | F      | 77            | 1        | 0              | 5             | 2          | Tembor esencial plus parkinsonismo con temblor distonico asociado                            | Consulta de Epileptología de Adultos |
| 13  | 2/10/2024         | Hospital General San Juan de Dios     | HUM-E-0000371 | Quijé Godínez Rember Wilfredo      | Guatemala    | Guatemala             | M      | 32            | 1        | 0              | 5             | 2          | Epilepsia Focal Farmacoresistente  | Consulta de Epileptología de Adultos |
| 14  | 2/10/2024         | Hospital Nacional de Salama           | HUM-E-0000731 | Chen Tista Liam Alessandro         | Baja Verapaz | Salama                | M      | 1 año 7 meses | 1        | 0              | 0             | 0          | Crisis Febriles  | Consulta de Epileptología Pediátrica |
| 15  | 2/10/2024         | Hospital Nacional de Salama           | HUM-E-0000782 | García Canahui María Guadalupe     | Baja Verapaz | Salama                | F      | 7             | 1        | 0              | 2             | 1          | Epilepsia  | Consulta de Epileptología Pediátrica |
| 16  | 2/10/2024         | Hospital Roosevelt                    | HUM-E-0000249 | Joseph Cardona Kelly Junior        | Guatemala    | Guatemala             | M      | 21            | 1        | 0              | 5             | 2          | Epilepsia AMS.   | Consulta de Epileptología de Adultos |
| 17  | 2/10/2024         | Hospital Roosevelt                    | HUM-E-0000272 | Lopez Vargas Rut Guadalupe         | Guatemala    | San Miguel Petapa     | F      | 27            | 1        | 0              | 4             | 2          | Crisis del Singulo   | Consulta de Epileptología de Adultos |
| 18  | 2/10/2024         | Centro de Salud Zona 5                | HUM-E-0000033 | Avila Duarte Viviana Antonia       | Guatemala    | Guatemala             | F      | 46            | 1        | 0              | 2             | 2          | Prob. Epilepsia Temporal   | Consulta de Epileptología de Adultos |
| 19  | 2/10/2024         | Hospital San Juan de Dios             | HUM-E-0000439 | Soyos Soyos Marilin Patricia       | Guatemala    | San Pedro Ayepuc      | F      | 15            | 1        | 0              | 4             | 2          | Epilepsia Focal  | Consulta de Epileptología de Adultos |
| 20  | 3/10/2024         | Hospital San Juan de Dios             | HUM-E-0000779 | Fernandez de Leon Sandra Janeth    | Guatemala    | Guatemala             | F      | 59            | 1        | 0              | 2             | 1          | Cefalea  | Consulta de Neurología de Adultos    |

Listado de Beneficiarios Atendidos Durante el Mes de Octubre del Año 2024

| No. | Fecha de atención | Servicio de salud quien refiere                               | N. Expediente | Nombre completo                  | Departamento  | Municipio          | 1 Sexo | Edad    | 2 Pueblo | 3 Discapacidad | 4 Escolaridad | 5 Consulta | Diagnóstico/ motivo de referencia  | Servicio recibido*                   |
|-----|-------------------|---|---------------|----------------------------------|---------------|--------------------|--------|---------|----------|----------------|---------------|------------|--|--------------------------------------|
| 21  | 3/10/2024         | Hospital Roosevelt  | HUM-E-0000720 | Ruiz Figueroa Estefany Natalia   | Guatemala     | Guatemala          | F      | 13      | 1        | 0              | 2             | 1          | Epilepsia Focal Farmacoresistente  | Consulta de Epileptología Pediátrica |
| 22  | 3/10/2024         | Centro de Salud Palencia                                      | HUM-E-0000629 | Foronda Ochoa Kimberly Jesseli   | Guatemala     | Palencia           | F      | 5       | 1        | 0              | 0             | 2          | Epilepsia Refractaria  | Consulta de Epileptología Pediátrica |
| 23  | 3/10/2024         | Centro de Salud San Jose Pinula                               | HUM-E-0000600 | Lorenzana Romero Marjorie Marina | Guatemala     | San Jose Pinula    | F      | 7 meses | 1        | 0              | 0             | 1          | Epilepsia  | Consulta de Epileptología Pediátrica |
| 24  | 3/10/2024         | Hospital Nacional de Escuintla                                | HUM-E-0000501 | Alvarez Pulex Mia Isabel         | Escuintla     | Escuintla          | F      | 2       | 1        | 0              | 0             | 2          | Retraso Psicomotor   | Consulta de Epileptología Pediátrica |
| 25  | 3/10/2024         | Hospital Nacional de Salama                                   | HUM-E-0000801 | Hernandez Salvador Keifer Jaziel | Baja Verapaz  | Salama             | M      | 3 meses | 1        | 0              | 0             | 0          | Crisis Convulsivas   | Consulta de Epileptología Pediátrica |
| 26  | 3/10/2024         | Hospital Roosevelt  | HUM-E-0000732 | Castillo Garcia Brandon Sneljder | Guatemala     | Amatitlan          | M      | 12      | 1        | 0              | 0             | 2          | Epilepsia  | Consulta de Epileptología Pediátrica |
| 27  | 3/10/2024         | Hospital Roosevelt  | HUM-E-0000720 | Ruiz Figueroa Estefany Natalia   | Guatemala     | Guatemala          | F      | 13      | 1        | 0              | 2             | 1          | Epilepsia Focal Farmacoresistente  | Consulta de Psiquiatría              |
| 28  | 3/10/2024         | Centro de Salud Cenalitos                                     | HUM-E-0000481 | Monica Maresa Vielman Aidana     | Guatemala     | Guatemala          | F      | 37      | 1        | 0              | 5             | 1          | Epilepsia  | Consulta de Epileptología de Adultos |
| 29  | 3/10/2024         | Hospital San Benito   | HUM-E-0000770 | Hernandez Martinez Karín Beatriz | Guatemala     | Guatemala          | F      | 20      | 1        | 0              | 3             | 1          | Epilepsia  | Consulta de Neurología de Adultos    |
| 30  | 4/10/2024         | Centro de Rehabilitación y promoción Humana San Luis Guenalla | HUM-E-0000218 | Hernandez Luna Michael Udiel     | Santa Rosa    | Santa Rosa de Lima | M      | 24      | 1        | 0              | 2             | 2          | Probable epilepsia del lóbulo frontal  | Consulta de Neurología de Adultos    |
| 31  | 4/10/2024         | Centro de Salud zona 1  | HUM-E-0000294 | Mazariegos Soto Damaris          | Guatemala     | Guatemala          | F      | 52      | 1        | 0              | 5             | 1          | Epilepsia  | Consulta de Neurología de Adultos    |
| 32  | 4/10/2024         | Centro de Salud zona 1  | HUM-E-0000294 | Mazariegos Soto Damaris          | Guatemala     | Guatemala          | F      | 52      | 1        | 0              | 5             | 1          | Epilepsia  | Consulta de Psiquiatría              |
| 33  | 4/10/2024         | Hospital Regional Huehuetenango                               | HUM-E-0000602 | Sosa Gutierrez Edson Francisco   | Huehuetenango | Huehuetenango      | M      | 47      | 1        | 0              | 5             | 1          | Esclerosis Mesial Temporal farmacoresistente                                   | Consulta de Epileptología de Adultos |
| 34  | 4/10/2024         | Hospital Roosevelt  | HUM-E-0000749 | Sinay Barrantos Haimy Karina     | Guatemala     | Guatemala          | F      | 36      | 1        | 0              | 1             | 1          | Epilepsia  | Consulta de Psiquiatría              |
| 35  | 4/10/2024         | Hospital Roosevelt  | HUM-E-0000012 | Alzalan Chirchilla Mayra Yolanda | Guatemala     | Guatemala          | F      | 39      | 1        | 0              | 5             | 2          | Epilepsia tempral Izquierda  | Consulta de Psiquiatría              |
| 36  | 4/10/2024         | Centro de Salud Villa Nueva                                   | HUM-E-0000567 | Carrillo Rosales Luisa Ximena    | Guatemala     | Mixco              | F      | 15      | 1        | 0              | 3             | 1          | Ataxia espinocerebeosa ATXN10. Epilepsia focal.                                | Consulta de Psiquiatría              |
| 37  | 4/10/2024         | Centro de Salud Villa Canales                                 | HUM-E-0000606 | Obando Sacalxot Oseas Nefalli    | Guatemala     | Villa Canales      | M      | 20      | 1        | 0              | 0             | 1          | crisis epilepticas   | Consulta de Epileptología de Adultos |
| 38  | 4/10/2024         | Centro de Salud zona 1  | HUM-E-0000387 | Rivas Valdez Ervin Antonio       | Guatemala     | Guatemala          | M      | 14      | 1        | 0              | 0             | 2          | Autismo. Epilepsia (controlada). Translocación cromosómica                     | Consulta de Psiquiatría              |
| 39  | 4/10/2024         | Hospital San Juan de Dios                                     | HUM-E-0000027 | Arenas Gomez Abigail             | Guatemala     | Guatemala          | M      | 32      | 1        | 0              | 3             | 2          | Epilepsia de lóbulo y etiología desconocida (CTC bilaterales). DD. EGG vs ELF. | Consulta de Psiquiatría              |
| 40  | 7/10/2024         | Centro de Salud Sumpango                                      | HUM-E-0000034 | Balan Chiquito Stiv Bryan        | Sacatepequez  | Sumpango           | M      | 19      | 1        | 0              | 3             | 2          | Crisis Epilepticas   | Consulta de Epileptología de Adultos |

Listado de Beneficiarios Atendidos Durante el Mes de Octubre del Año 2024

| No. | Fecha de atención | Servicio de salud quien refiere      | N. Expediente | Nombre completo                        | Departamento  | Municipio                 | 1 Sexo | Edad | 2 Pueblo | 3 Discapacidad | 4 Escolaridad | 5 Consulta | Diagnóstico/ motivo de referencia   | Servicio recibido*                   |
|-----|-------------------|--------------------------------------|---------------|--|---------------|---------------------------|--------|------|----------|----------------|---------------|------------|---|--------------------------------------|
| 41  | 7/10/2024         | Hospital San Juan de Dios            | HUM-E-0000100 | Comapa del Cid Evelin Jessenia         | Guatemala     | San Juan Sacatepequez     | F      | 13   | 1        | 0              | 4             | 2          | Epilepsia Refractoria   | Consulta de Epileptología Pediátrica |
| 42  | 7/10/2024         | Hospital San Juan de Dios            | HUM-E-0000100 | Comapa del Cid Evelin Jessenia         | Guatemala     | San Juan Sacatepequez     | F      | 13   | 1        | 0              | 4             | 2          | Epilepsia Refractoria   | Consulta de Neurocirugía             |
| 43  | 7/10/2024         | Centro de Salud Sumpango             | HUM-E-0000034 | Balan Chiquito Siv Bryan               | Sacatepequez  | Sumpango                  | M      | 19   | 1        | 0              | 3             | 2          | Crisis Epilepticas  | Consulta de Epileptología de Adultos |
| 44  | 7/10/2024         | Centro de Salud Suchitepequez        | HUM-E-0000803 | Suhul Puc Jorge Luis Alexander         | Guatemala     | San Antonio Suchitepequez | M      | 10   | 1        | 0              | 0             | 1          | Epilepsia   | Consulta de Epileptología Pediátrica |
| 45  | 7/10/2024         | Centro de Salud Sacatepequez         | HUM-E-0000754 | Vallejos Lopez Ingrid Marleny          | Sacatepequez  | Sumpango                  | F      | 8    | 1        | 0              | 1             | 1          | Convulsiones  | Consulta de Epileptología Pediátrica |
| 46  | 7/10/2024         | Hospital Roosevelt                   | HUM-E-0000259 | Linares Lopez Matias Ivan              | Guatemala     | Amatitlan                 | M      | 2    | 1        | 0              | 1             | 2          | crisis benignas de la lactancia   | Consulta de Epileptología Pediátrica |
| 47  | 7/10/2024         | Centro de Salud Justo Rufino Barrios | HUM-E-0000773 | Ten Vargas Gabriel Isaac Wenceslao     | Guatemala     | Guatemala                 | M      | 12   | 1        | 0              | 2             | 2          | Crisis Febriles   | Consulta de Epileptología Pediátrica |
| 48  | 7/10/2024         | Centro de Salud Sumpango             | HUM-E-0000804 | Puluc Canal Lucas David                | Sacatepequez  | Sumpango                  | M      | 9    | 1        | 0              | 2             | 1          | Crisis Convulsivas  | Consulta de Epileptología Pediátrica |
| 49  | 7/10/2024         | Centro de Salud Amparo 2             | HUM-E-0000748 | Chub Alvarado Melante Susana           | Guatemala     | Guatemala                 | F      | 15   | 1        | 0              | 3             | 1          | Convulsiones  | Consulta de Psiquiatría              |
| 50  | 7/10/2024         | Hospital San Juan de Dios            | HUM-E-0000100 | Comapa del Cid Evelin Jessenia         | Guatemala     | San Juan Sacatepequez     | F      | 13   | 1        | 0              | 4             | 2          | Epilepsia Refractoria   | Consulta de Psiquiatría              |
| 51  | 7/10/2024         | Centro de Salud Sanarate             | HUM-E-0000598 | Reyes Garcia Hipolito Eduardo          | El Progreso   | Sanarate                  | M      | 27   | 1        | 0              | 2             | 2          | Crisis Parciales complejas  | Consulta de Neurología de Adultos    |
| 52  | 8/10/2024         | Hospital Roosevelt                   | HUM-E-0000454 | Toc Diaz Nancy Elizabeth               | Guatemala     | Guatemala                 | F      | 43   | 1        | 0              | 3             | 2          | Prob. Epilepsia generalizada, Genética, Obesidad                          | Consulta de Epileptología de Adultos |
| 53  | 8/10/2024         | Hospital Roosevelt                   | HUM-E-0000454 | Toc Diaz Nancy Elizabeth               | Guatemala     | Guatemala                 | F      | 43   | 1        | 0              | 3             | 2          | Prob. Epilepsia generalizada, Genética, Obesidad                          | Consulta de Psiquiatría              |
| 54  | 8/10/2024         | Centro de Salud El Progreso          | HUM-E-0000070 | Carlas Aguilar Dilian Oralia           | El Progreso   | San Antonio La Paz        | F      | 42   | 1        | 0              | 2             | 2          | Prob. Epilepsia focal del lóbulo frontal vs temporal izquierdo a estudios | Consulta de Epileptología de Adultos |
| 55  | 8/10/2024         | Centro de Salud El Progreso          | HUM-E-0000070 | Carlas Aguilar Dilian Oralia           | El Progreso   | San Antonio La Paz        | F      | 42   | 1        | 0              | 2             | 2          | Prob. Epilepsia focal del lóbulo frontal vs temporal izquierdo a estudios | Consulta de Psiquiatría              |
| 56  | 8/10/2024         | Hospital Regional de Huehuetenango   | HUM-E-0000276 | Lorenzo Santos Lizandro Agustín        | Huehuetenango | Huehuetenango             | M      | 14   | 1        | 0              | 3             | 1          | Epilepsia   | Consulta de Neurología de Adultos    |
| 57  | 8/10/2024         | Hospital Regional de Huehuetenango   | HUM-E-0000276 | Lorenzo Santos Lizandro Agustín        | Huehuetenango | Huehuetenango             | M      | 14   | 1        | 0              | 3             | 1          | Epilepsia   | Consulta de Psiquiatría              |
| 58  | 8/10/2024         | Hospital Nacional de Escuintla       | HUM-E-0000623 | Yupe Herminia                          | Escuintla     | Escuintla                 | F      | 80   | 1        | 0              | 0             | 1          | Parkinson   | Consulta de Psiquiatría              |
| 59  | 8/10/2024         | Centro de Salud Escuintla            | HUM-E-0000751 | Gonzalez Flores William Geovany        | Escuintla     | Nueva Concepcion          | M      | 19   | 1        | 0              | 2             | 1          | Convulsiones  | Consulta de Epileptología de Adultos |
| 60  | 8/10/2024         | Centro de Salud Zona 6               | HUM-E-0000560 | Gonzalez Rodriguez Norma Maria Viviana | Guatemala     | Guatemala                 | F      | 30   | 1        | 0              | 5             | 2          | Probable Epilepsia Focal del Lóbulo Frontal Derecho a estudio             | Consulta de Neurología de Adultos    |

Listado de Beneficiarios Atendidos Durante el Mes de Octubre del Año 2024

| No. | Fecha de atención | Servicio de salud quien refiere   | N. Expediente | Nombre completo                      | Departamento | Municipio              | 1 Sexo | Edad | 2 Pueblo | 3 Discapacidad | 4 Escolaridad | 5 Consulta | Diagnóstico/ motivo de referencia  | Servicio recibido*                   |
|-----|-------------------|-----------------------------------|---------------|--------------------------------------|--------------|------------------------|--------|------|----------|----------------|---------------|------------|--|--------------------------------------|
| 61  | 8/10/2024         | Centro de Salud San Raymundo      | HUM-E-0000805 | Vargas Chitay Maria Rosenda          | Guatemala    | San Raymundo           | M      | 71   | 1        | 0              | 2             | 1          | En estudio   | Consulta de Neurología de Adultos    |
| 62  | 8/10/2024         | Centro de Salud Sacatepequez      | HUM-E-0000662 | Maxac Marroquin Josue Moises         | Quiche       | San Lucas Sacatepequez | M      | 26   | 1        | 0              | 3             | 1          | Epilepsia  | Consulta de Neurología de Adultos    |
| 63  | 8/10/2024         | Centro de Salud Boca del Monte    | HUM-E-0000530 | Valenzuela Vicente Daniela Alejandra | Guatemala    | Guatemala              | F      | 25   | 1        | 0              | 3             | 1          | Crisis Convulsivas   | Consulta de Neurología de Adultos    |
| 64  | 8/10/2024         | Centro de Salud Peronia           | HUM-E-0000601 | Sanchez de Salazar Myrna Marlene     | Guatemala    | Guatemala              | M      | 50   | 1        | 0              | 2             | 1          | Epilepsia  | Consulta de Neurología de Adultos    |
| 65  | 9/10/2024         | Hospital San Juan De Dios         | HUM-E-0000145 | Fajardo San Steven Iarley            | Guatemala    | San Miguel Petapa      | M      | 19   | 1        | 0              | 4             | 2          | CPC sec generalizadas,   | Consulta de Neurociencia             |
| 66  | 9/10/2024         | Hospital San Juan De Dios         | HUM-E-0000145 | Fajardo San Steven Iarley            | Guatemala    | San Miguel Petapa      | M      | 19   | 1        | 0              | 4             | 2          | CPC sec generalizadas,   | Consulta de Neurología de Adultos    |
| 67  | 9/10/2024         | Hospital Roosevelt                | HUM-E-0000227 | Hernandez Xitumul Jairo Vicente      | Guatemala    | San Miguel Petapa      | M      | 28   | 1        | 0              | 3             | 2          | Epilepsia Focal Farmacorresistente del Lóbulo Temporal Izquierdo, probablemente neocortical. | Consulta de Epileptología de Adultos |
| 68  | 9/10/2024         | Centro de Salud Satellite         | HUM-E-0000228 | Hernandez Xitumul Jennifer           | Guatemala    | Guatemala              | F      | 33   | 1        | 0              | 3             | 2          | Epilepsia  | Consulta de Epileptología de Adultos |
| 69  | 9/10/2024         | Hospital San Juan de Dios         | HUM-E-0000565 | Contreras Barco Israela              | Jutiapa      | Jutiapa                | F      | 62   | 1        | 0              | 1             | 2          | Epilepsia  | Consulta de Neurología de Adultos    |
| 70  | 9/10/2024         | Hospital Roosevelt                | HUM-E-0000296 | Medrano Maeda Carlos                 | Guatemala    | Guatemala              | M      | 55   | 1        | 0              | 3             | 2          | Probable Epilepsia Estructural   | Consulta de Epileptología de Adultos |
| 71  | 9/10/2024         | Hospital San Juan de Dios         | HUM-E-0000027 | Arenas Gomez Abigail                 | Guatemala    | Guatemala              | M      | 32   | 1        | 0              | 3             | 2          | Epilepsia de lóbulo y etiología desconocida (CTC bilaterales), DD, EGG vs ELF.               | Consulta de Epileptología de Adultos |
| 72  | 9/10/2024         | Centro de Salud zona 5            | HUM-E-0000492 | Yon Orellana Lester                  | Guatemala    | Guatemala              | M      | 61   | 1        | 0              | 5             | 2          | Cefalea y cervicalgia a estudio  | Consulta de Epileptología de Adultos |
| 73  | 9/10/2024         | Centro de Salud Peten             | HUM-E-0000399 | Rojas Romas Liam Tomas               | Peten        | Peten                  | M      | 3    | 1        | 0              | 2             | 2          | Síndrome de West   | Consulta de Epileptología Pediátrica |
| 74  | 9/10/2024         | Centro de Salud Peten             | HUM-E-0000399 | Rojas Romas Liam Tomas               | Peten        | Peten                  | M      | 3    | 1        | 0              | 2             | 2          | Síndrome de West   | Consulta de Epileptología Pediátrica |
| 75  | 9/10/2024         | Hospital San Juan de Dios         | HUM-E-0000293 | Mazariegos Hernandez eddy Jose Andre | Guatemala    | Guatemala              | M      | 9    | 1        | 0              | 1             | 1          | Retraso global del desarrollo  | Consulta de Epileptología Pediátrica |
| 76  | 9/10/2024         | Hospital San Juan de Dios         | HUM-E-0000293 | Mazariegos Hernandez eddy Jose Andre | Guatemala    | Guatemala              | M      | 9    | 1        | 0              | 1             | 1          | Retraso global del desarrollo  | Consulta de Neurociencia             |
| 77  | 9/10/2024         | Hospital San Juan de Dios         | HUM-E-0000453 | Toc Calidob Mauricio Fernando        | Guatemala    | Guatemala              | F      | 17   | 1        | 0              | 2             | 1          | Epilepsia multifocal de difícil control vs. Epilepsia focal lóbulo frontal                   | Consulta de Epileptología de Adultos |
| 78  | 10/10/2024        | Hospital San Juan De Dios         | HUM-E-0000704 | Arriaga Gamboa Ana Rocío             | Guatemala    | Guatemala              | F      | 16   | 1        | 0              | 3             | 1          | Epilepsia  | Consulta de Epileptología de Adultos |
| 79  | 10/10/2024        | Hospital San Juan De Dios         | HUM-E-0000624 | Cifuentes Rojas Hector Josue         | Guatemala    | Guatemala              | M      | 38   | 1        | 0              | 5             | 2          | epilepsia de etiología estructural   | Consulta de Neurología de Adultos    |
| 80  | 10/10/2024        | Hospital Nacional de Baja Verapaz | HUM-E-0000806 | Alvarez Bolvito Katherine Michelle   | Baja Verapaz | Salama                 | F      | 1    | 1        | 0              | 0             | 1          | Epilepsia  | Consulta de Epileptología Pediátrica |

CONSULTA EXTERNA ESPECIALIZADA

Listado de Beneficiarios Atendidos Durante el Mes de Octubre del Año 2024

| No. | Fecha de atención | Servicio de salud quien refiere        | N. Expediente | Nombre completo                         | Departamento  | Municipio              | 1 Sexo | Edad | 2 Pueblo | 3 Discapacidad | 4 Escolaridad | 5 Consulta | Diagnóstico/ motivo de referencia     | Servicio recibido*                   |
|-----|-------------------|--|---------------|---|---------------|------------------------|--------|------|----------|----------------|---------------|------------|---------------------------------------|--------------------------------------|
| 81  | 10/10/2024        | Centro de Salud San Miguel Petapa      | HUM-E-0000755 | Estrada Monterroso Daniela Nicolle      | Guatemala     | San Miguel Petapa      | F      | 14   | 1        | 0              | 2             | 1          | Crisis Febriles                       | Consulta de Epileptología Pediátrica |
| 82  | 10/10/2024        | Hospital San Juan De Dios              | HUM-E-0000549 | Maldonado Robinson                      | Guatemala     | Guatemala              | M      | 7    | 1        | 0              | 0             | 2          | Epilepsia                             | Consulta de Epileptología Pediátrica |
| 83  | 10/10/2024        | Centro de Salud Ciudad Satélite        | HUM-E-0000216 | Hernandez Estrada Brandon Gabriel       | Guatemala     | Mixco                  | M      | 17   | 1        | 0              | 3             | 2          | Crisis frontales, crisis atónicas.    | Consulta de Psiquiatría              |
| 84  | 10/10/2024        | Centro de Salud San Pedro Sacatepéquez | HUM-E-0000747 | Quitte Chet Juan                        | Guatemala     | San Pedro Sacatepéquez | M      | 60   | 1        | 0              | 0             | 0          | Epilepsia                             | Consulta de Neurología de Adultos    |
| 85  | 10/10/2024        | Centro de Salud San Pedro Sacatepéquez | HUM-E-0000747 | Quitte Chet Juan                        | Guatemala     | San Pedro Sacatepéquez | M      | 60   | 1        | 0              | 0             | 0          | Epilepsia                             | Consulta de Psiquiatría              |
| 86  | 10/10/2024        | Hospital San Juan de Dios              | HUM-E-0000807 | Lopez Contreras de Molina Ingrid Yanira | Jutiapa       | El Progreso            | F      | 48   | 1        | 0              | 2             | 1          | Crisis Epilepticas                    | Consulta de Epileptología de Adultos |
| 87  | 10/10/2024        | Centro de Salud Pin                    | HUM-E-0000808 | Paiz Hernandez Fermin                   | Escuintla     | Palin                  | M      | 63   | 1        | 0              | 2             | 1          | Parkinson                             | Consulta de Neurología de Adultos    |
| 88  | 11/10/2024        | Hospital Roosevelt                     | HUM-E-0000290 | Martinez Martinez Juana Maria           | Guatemala     | Guatemala              | F      | 77   | 1        | 0              | 1             | 2          | Epilepsia de inicio tardío            | Consulta de Neurología de Adultos    |
| 89  | 11/10/2024        | Centro de Salud La Libertad            | HUM-E-0000513 | De Leon Lucas Yubicy Anabely            | Huehuetenango | La Libertad            | F      | 30   | 1        | 0              | 2             | 2          | CPC occipitales con sintomas visuales | Consulta de Neurología de Adultos    |
| 90  | 11/10/2024        | Hospital San Benito                    | HUM-E-0000743 | Villalobos Martinez Fidel Eduardo       | Peten         | Peten                  | M      | 23   | 1        | 0              | 0             | 1          | Sindrome Epileptico                   | Consulta de Epileptología de Adultos |
| 91  | 11/10/2024        | Hospital Roosevelt                     | HUM-E-0000126 | Dionicio Doris Elizabeth                | Guatemala     | Mixco                  | F      | 56   | 1        | 0              | 2             | 2          | Epilepsia Mioclonica de Janz          | Consulta de Epileptología de Adultos |
| 92  | 11/10/2024        | Hospital Nacional de Mazatenango       | HUM-E-0000094 | Chicajao Mesias Carmen Judith           | Suchitepequez | Chicajao               | F      | 39   | 1        | 0              | 2             | 2          | Epilepsia Focal                       | Consulta de Epileptología de Adultos |
| 93  | 11/10/2024        | Hospital Nacional de Salud Mental      | HUM-E-0000333 | Oliva Catalan Rogello Noe               | Guatemala     | San Pedro Ayampuc      | M      | 31   | 1        | 0              | 2             | 2          | Epilepsia con crisis frontales        | Consulta de Epileptología de Adultos |
| 94  | 11/10/2024        | Centro de Salud Boca del Monte         | HUM-E-0000539 | Simon Lorenzo Juane Francisca           | Guatemala     | Villa Canales          | F      | 35   | 1        | 0              | 2             | 1          | Crisis Convulsivas                    | Consulta de Epileptología de Adultos |
| 95  | 11/10/2024        | Centro de Salud Amparo 2               | HUM-E-0000602 | Xiquin Caal Adella                      | Guatemala     | Guatemala              | F      | 56   | 1        | 0              | 2             | 1          | Crisis Convulsivas                    | Consulta de Epileptología de Adultos |
| 96  | 11/10/2024        | Hospital San Juan de Dios              | HUM-E-0000152 | Florian de Leon Cristian Alejandro      | Guatemala     | Guatemala              | M      | 47   | 1        | 0              | 3             | 2          | Epilepsia lobulo temporal             | Consulta de Epileptología de Adultos |
| 97  | 11/10/2024        | Centro de Salud Chimaltenango          | HUM-E-0000793 | Flores Lopez Gabriela Maria             | Chimaltenango | Chimaltenango          | F      | 33   | 1        | 0              | 4             | 1          | Epilepsia                             | Consulta de Epileptología de Adultos |
| 98  | 11/10/2024        | Centro de Salud Chimaltenango          | HUM-E-0000793 | Flores Lopez Gabriela Maria             | Chimaltenango | Chimaltenango          | F      | 33   | 1        | 0              | 4             | 1          | Epilepsia                             | Consulta de Psiquiatría              |
| 99  | 11/10/2024        | Hospital Roosevelt                     | HUM-E-0000290 | Martinez Martinez Juana Maria           | Guatemala     | Guatemala              | F      | 77   | 1        | 0              | 1             | 2          | Epilepsia de inicio tardío            | Consulta de Psiquiatría              |
| 100 | 14/10/2024        | Centro de Salud Villa Nueva            | HUM-E-0000029 | Arias Chinchilla Julio Cesar            | Guatemala     | Guatemala              | M      | 38   | 1        | 0              | 4             | 2          | Epilepsia Focal Farmacoresistente     | Consulta de Epileptología de Adultos |

Listado de Beneficiarios Atendidos Durante el Mes de Octubre del Año 2024

| No. | Fecha de atención | Servicio de salud que refiere           | N. Expediente | Nombre completo                          | Departamento  | Municipio             | 1 Sexo | Edad | 2 Pueblo | 3 Discapacidad | 4 Escolaridad | 5 Consulta | Diagnóstico/ motivo de referencia        | Servicio recibido*                   |
|-----|-------------------|---|---------------|--|---------------|-----------------------|--------|------|----------|----------------|---------------|------------|--|--------------------------------------|
| 101 | 14/10/2024        | Hospital San Juan de Dios               | HUM-E-0000029 | Argueta Vicente Lesbia                   | Jutiapa       | Jutiapa               | F      | 26   | 1        | 0              | 2             | 2          | Epilepsia Estructural                    | Consulta de Epileptología de Adultos |
| 102 | 14/10/2024        | Hospital Roosevelt                      | HUM-E-0000156 | Fuentes Gomez Cristian Isaac             | Guatemala     | Guatemala             | M      | 18   | 1        | 0              | 5             | 2          | CPC y Crisis tónicas                     | Consulta de Epileptología de Adultos |
| 103 | 14/10/2024        | Hospital San Juan De Dios               | HUM-E-0000518 | Marroquín Ciudad-Real Max                | Guatemala     | Guatemala             | M      | 29   | 1        | 0              | 3             | 2          | Crisis Convulsivas                       | Consulta de Epileptología de Adultos |
| 104 | 14/10/2024        | Hospital Roosevelt                      | HUM-E-0000156 | Fuentes Gomez Cristian Isaac             | Guatemala     | Guatemala             | M      | 18   | 1        | 0              | 5             | 2          | CPC y Crisis tónicas                     | Consulta de Psiquiatría              |
| 105 | 14/10/2024        | Hospital Roosevelt                      | HUM-E-0000341 | Ortiz Perez Odilia                       | Guatemala     | Villa Nueva           | F      | 50   | 1        | 0              | 3             | 2          | CPC sec. Generalizadas                   | Consulta de Psiquiatría              |
| 106 | 14/10/2024        | Hospital Roosevelt                      | HUM-E-0000341 | Ortiz Perez Odilia                       | Guatemala     | Villa Nueva           | F      | 50   | 1        | 0              | 3             | 2          | CPC sec. Generalizadas                   | Consulta de Epileptología de Adultos |
| 107 | 15/10/2024        | Hospital de Retalhuleu                  | HUM-E-0000652 | Gonzalez Gonzalez Angelina               | Retalhuleu    | Retalhuleu            | F      | 59   | 1        | 0              | 1             | 2          | Parkinson                                | Consulta de Neurología de Adultos    |
| 108 | 15/10/2024        | Centro de Salud Villa Canales           | HUM-E-0000711 | Alvarado Noriega de Chavez Ledy Chiseida | Guatemala     | Villa Nueva           | F      | 67   | 1        | 0              | 2             | 1          | Parkinson                                | Consulta de Neurología de Adultos    |
| 109 | 15/10/2024        | Centro de Salud la Democracia           | HUM-E-0000286 | Lopez Martinez Edgar Fernando            | Huehuetenango | La Democracia         | M      | 53   | 1        | 0              | 5             | 2          | Parkinsonismo, a) Probable EP idiopatico | Consulta de Neurología de Adultos    |
| 110 | 15/10/2024        | Hospital San Juan de Dios               | HUM-E-0000437 | Son Dealitan Ingrid Lorena               | Guatemala     | Santa Catarina Pinula | M      | 40   | 1        | 0              | 3             | 2          | Crisis Epilepticas                       | Consulta de Epileptología de Adultos |
| 111 | 15/10/2024        | Centro de Salud la Democracia           | HUM-E-0000266 | Lopez Martinez Edgar Fernando            | Huehuetenango | La Democracia         | M      | 53   | 1        | 0              | 5             | 2          | Parkinsonismo, a) Probable EP idiopatico | Consulta de Psiquiatría              |
| 112 | 15/10/2024        | Centro de Salud Villa Nueva             | HUM-E-0000764 | Chavez Castillo Jose Antonio             | Guatemala     | Villa Nueva           | M      | 75   | 1        | 0              | 2             | 1          | Parkinson                                | Consulta de Psiquiatría              |
| 113 | 15/10/2024        | Hospital de Retalhuleu                  | HUM-E-0000652 | Gonzalez Gonzalez Angelina               | Retalhuleu    | Retalhuleu            | F      | 59   | 1        | 0              | 1             | 2          | Parkinson                                | Consulta de Psiquiatría              |
| 114 | 15/10/2024        | Hospital San Juan de Dios               | HUM-E-0000137 | Escobar Hidalgo Laura Gabriela           | Guatemala     | Guatemala             | M      | 21   | 1        | 0              | 5             | 2          | Epilepsia                                | Consulta de Neurología de Adultos    |
| 115 | 15/10/2024        | Hospital San Juan de Dios               | HUM-E-0000137 | Escobar Hidalgo Laura Gabriela           | Guatemala     | Guatemala             | M      | 21   | 1        | 0              | 5             | 2          | Epilepsia                                | Consulta de Psiquiatría              |
| 116 | 15/10/2024        | Hospital Salud Mental Federico Mora     | HUM-E-0000584 | Cruz Bran Claudia Yohana                 | Guatemala     | Guatemala             | F      | 40   | 1        | 0              | 3             | 2          | Epilepsia                                | Consulta de Psiquiatría              |
| 117 | 15/10/2024        | Centro de Salud Santa Gentrudis Quezada | HUM-E-0000204 | Gudiel Onelia Yanet                      | Jutiapa       | Quezada               | F      | 36   | 1        | 0              | 2             | 2          | Epilepsia focal, probablemente EMT       | Consulta de Epileptología de Adultos |
| 118 | 15/10/2024        | Centro de Salud Palih Escuintla         | HUM-E-0000689 | Ochoa Chim de Joi Nasty Anabelly         | Escuintla     | Palih                 | F      | 37   | 1        | 0              | 2             | 1          | Epilepsia en Estudio                     | Consulta de Epileptología de Adultos |
| 119 | 15/10/2024        | Hospital Roosevelt                      | HUM-E-0000749 | Sinay Barrientos Heimy Karina            | Guatemala     | Guatemala             | F      | 36   | 1        | 0              | 1             | 1          | Epilepsia                                | Consulta de Epileptología de Adultos |
| 120 | 16/10/2024        | Centro de Salud de Retalhuleu           | HUM-E-0000212 | Pu Rivera Marleny Boyancoll              | Retalhuleu    | Retalhuleu            | F      | 46   | 1        | 0              | 5             | 1          | Epilepsia                                | Consulta de Epileptología de Adultos |

Listado de Beneficiarios Atendidos Durante el Mes de Octubre del Año 2024

| No. | Fecha de atención | Servicio de salud quien refiere       | N. Expediente | Nombre completo                   | Departamento  | Municipio             | 1 Sexo | Edad    | 2 Pueblo | 3 Discapacidad | 4 Escolaridad | 5 Consulta | Diagnóstico/ motivo de referencia   | Servicio recibido*                   |
|-----|-------------------|---------------------------------------|---------------|-----------------------------------|---------------|-----------------------|--------|---------|----------|----------------|---------------|------------|---|--------------------------------------|
| 121 | 16/10/2024        | Centro de Salud de Retalhuleu         | HUM-E-0000212 | Pu Rivera Marieny Beyancoli       | Retalhuleu    | Retalhuleu            | F      | 46      | 1        | 0              | 5             | 1          | Epilepsia   | Consulta de Neurocirugía             |
| 122 | 16/10/2024        | Hospital San Juan de Dios             | HUM-E-0000719 | Morales Escobar Zola Patricia     | Guatemala     | Guatemala             | F      | 65      | 1        | 0              | 2             | 1          | Epilepsia   | Consulta de Epileptología de Adultos |
| 123 | 16/10/2024        | Centro de Salud 1ra. De Julio         | HUM-E-0000517 | Martínez Vega Alfredo             | Guatemala     | Guatemala             | M      | 81      | 1        | 0              | 5             | 2          | Síndrome Parkinsoniano  | Consulta de Neurología de Adultos    |
| 124 | 16/10/2024        | Hospital San Juan de Dios             | HUM-E-0000037 | Barillas Coronado Nancy Ivanova   | Guatemala     | Guatemala             | F      | 47      | 1        | 0              | 6             | 2          | Crisis Focales Discognitivas  | Consulta de Psiquiatría              |
| 125 | 16/10/2024        | Hospital San Juan De Dios             | HUM-E-0000311 | Monterroso Cruz Ana Lucia         | Guatemala     | Santa Catarina Pinula | F      | 25      | 1        | 0              | 2             | 2          | Epilepsia Generalizada Genética VS Lóbulo Frontal                                     | Consulta de Neurocirugía             |
| 126 | 16/10/2024        | Hospital Roosevelt                    | HUM-E-0000778 | Castillo Morales Amparo           | Guatemala     | Guatemala             | F      | 53      | 1        | 0              | 2             | 1          | Epilepsia   | Consulta de Neurología de Adultos    |
| 127 | 16/10/2024        | Centro de Salud Centro America        | HUM-E-0000542 | Ponciano Alvarez Julio Alberto    | Guatemala     | Mixco                 | M      | 69      | 1        | 0              | 3             | 1          | Parkinson   | Consulta de Neurología de Adultos    |
| 128 | 16/10/2024        | Hospital Nacional San Benito Peten    | HUM-E-0000563 | Trujillo Chan Josue Saul Xavier   | Peten         | Peten                 | M      | 10      | 1        | 0              | 2             | 2          | Epilepsia focal   | Consulta de Epileptología Pediátrica |
| 129 | 16/10/2024        | Hospital Nacional San Benito Peten    | HUM-E-0000563 | Trujillo Chan Josue Saul Xavier   | Peten         | Peten                 | M      | 10      | 1        | 0              | 2             | 2          | Epilepsia focal   | Consulta de Neurocirugía             |
| 130 | 16/10/2024        | Centro de Salud Comalapa              | HUM-E-0000460 | Tuyuc Us Sara Teodora             | Chimaltenango | San Juan Comalapa     | F      | 27      | 1        | 0              | 3             | 2          | Probable Epilepsia frontal izquierda  | Consulta de Neurología de Adultos    |
| 131 | 16/10/2024        | Hospital Nacional Eaja Verapaz        | HUM-E-0000609 | Depaz Supcup Daniel Alexander     | Baja Verapaz  | Salama                | M      | 5       | 1        | 0              | 2             | 1          | Crisis micónicas  | Consulta de Epileptología Pediátrica |
| 132 | 16/10/2024        | Hospital San Juan De Dios             | HUM-E-0000327 | Moterroso Cruz Manuel David       | Guatemala     | Santa Catarina Pinula | M      | 11      | 1        | 0              | 2             | 2          | Crisis Febriles   | Consulta de Epileptología Pediátrica |
| 133 | 16/10/2024        | Hospital Roosevelt                    | HUM-E-0000445 | Tatuaca Díaz Anderson Silven      | Guatemala     | Guatemala             | M      | 12      | 1        | 0              | 3             | 2          | Epilepsia   | Consulta de Epileptología Pediátrica |
| 134 | 17/10/2024        | Centro de Salud Sumpango              | HUM-E-0000705 | Choc Sanjey Leabia Lorena         | Sacatepequez  | Santo Domingo         | F      | 28      | 1        | 0              | 2             | 1          | Epilepsia   | Consulta de Epileptología de Adultos |
| 135 | 17/10/2024        | Centro de Salud 1ro. De Julio         | HUM-E-0000335 | Ordoñez Monterroso Lucia Yohanna  | Guatemala     | Mixco                 | F      | 38      | 1        | 0              | 4             | 1          | Crisis parciales complejas  | Consulta de Epileptología de Adultos |
| 136 | 17/10/2024        | Centro de Salud Santa Catarina Pinula | HUM-E-0000406 | Ruiz Yansi de Roldan Ana Gabriela | Guatemala     | Santa Catarina Pinula | F      | 29      | 1        | 0              | 2             | 2          | CTCG durante el sueño.  | Consulta de Epileptología de Adultos |
| 137 | 17/10/2024        | Hospital San Juan de Dios             | HUM-E-0000565 | Contreras Barco Israela           | Jutiapa       | Jutiapa               | F      | 61      | 1        | 0              | 1             | 2          | Epilepsia   | Consulta de Neurología de Adultos    |
| 138 | 17/10/2024        | Centro de Salud El Progreso           | HUM-E-0000706 | Paau Garcia Iru Fernando          | El Progreso   | El Progreso           | M      | 4 meses | 1        | 0              | 0             | 1          | Epilepsia   | Consulta de Epileptología Pediátrica |
| 139 | 17/10/2024        | Hospital San Juan de Dios             | HUM-E-0000417 | Santacruz Catalan Edwin Gilberto  | Guatemala     | Guatemala             | M      | 33      | 1        | 0              | 2             | 2          | Epilepsia con crisis sec. Generalizadas probablen convulsiones reglas prob multifocal | Consulta de Epileptología de Adultos |
| 140 | 17/10/2024        | Hospital Roosevelt                    | HUM-E-0000182 | Godoy Aviles Luis Alberto         | Guatemala     | Guatemala             | M      | 34      | 1        | 0              | 4             | 2          | Epilepsia   | Consulta de Psiquiatría              |



Ministerio de  
**Salud Pública  
y Asistencia  
Social**

ASOCIACION HUMANA ONG  
7a. Calle "A" 1-62, Zona 10 Guatemala, Guatemala  
Correo Electrónico: info@humanag.org Teléfono: 22388400



DECE-9

CONSULTA EXTERNA ESPECIALIZADA

Listado de Beneficiarios Atendidos Durante el Mes de Octubre del Año 2024

| No. | Fecha de atención | Servicio de salud quien refiere         | N. Expediente | Nombre completo                      | Departamento  | Municipio     | 1 Sexo | Edad | 2 Pueblo | 3 Discapacidad | 4 Escolaridad | 5 Consulta | Diagnóstico/ motivo de referencia                                | Servicio recibido*                   |
|-----|-------------------|---|---------------|--------------------------------------|---------------|---------------|--------|------|----------|----------------|---------------|------------|--|--------------------------------------|
| 141 | 17/10/2024        | Hospital Roosevelt                      | HUM-E-0000771 | Sucey Vasquez                        | Guatemala     | Jutiapa       | F      | 9    | 1        | 0              | 3             | 1          | Epilepsia  | Consulta de Psiquiatría              |
| 142 | 17/10/2024        | Centro de Salud Ciudad Quezital         | HUM-E-0000775 | Rodas Ramirez Otto Wilfredo          | Guatemala     | Guatemala     | M      | 57   | 1        | 0              | 2             | 1          | Epilepsia  | Consulta de Psiquiatría              |
| 143 | 17/10/2024        | Hospital San Juan de Dios               | HUM-E-0000565 | Contreras Barco Israela              | Jutiapa       | Jutiapa       | F      | 61   | 1        | 0              | 1             | 2          | Epilepsia  | Consulta de Psiquiatría              |
| 144 | 17/10/2024        | Hospital Regional de Zacapa             | HUM-E-0000810 | Chacon Hichos Monica Daniela         | Zacapa        | Zacapa        | F      | 16   | 1        | 0              | 2             | 1          | Crisis Convulsivas   | Consulta de Epileptología de Adultos |
| 145 | 17/10/2024        | Centro de Salud 1ra. De Julio           | HUM-E-0000335 | Ordoñez Monterroso Lucia Yohanna     | Guatemala     | Mixco         | F      | 38   | 1        | 0              | 4             | 1          | Crisis parciales complejas                                       | Consulta de Epileptología de Adultos |
| 146 | 17/10/2024        | Centro de Salud Villa Canales           | HUM-E-0000784 | Ortiz Ramos Pedro de Jesus           | Guatemala     | Villa Canales | F      | 48   | 1        | 0              | 2             | 1          | Parkinson  | Consulta de Neurología de Adultos    |
| 147 | 18/10/2024        | Centro de Salud Villa Nueva             | HUM-E-0000780 | García Julio Antonio                 | Guatemala     | Villa Nueva   | M      | 58   | 1        | 0              | 2             | 1          | Parkinson  | Consulta de Neurología de Adultos    |
| 148 | 18/10/2024        | Hospital Roosevelt                      | HUM-E-0000184 | Gomez Castro Eduardo Domingo         | Guatemala     | Mixco         | M      | 77   | 1        | 0              | 2             | 2          | Enfermedad de Parkinson  | Consulta de Neurología de Adultos    |
| 149 | 18/10/2024        | Hospital Roosevelt                      | HUM-E-0000414 | Sanchez Davila Kevin Alejandro       | Santa Rosa    | Barberena     | M      | 17   | 1        | 0              | 3             | 1          | CPC sec generalizadas  | Consulta de Epileptología de Adultos |
| 150 | 18/10/2024        | Centro de Salud Antituberculoso Centras | HUM-E-0000811 | García Orr Ashley Michelle           | Guatemala     | Guatemala     | F      | 23   | 1        | 0              | 5             | 2          | Epilepsia  | Consulta de Epileptología de Adultos |
| 151 | 18/10/2024        | Centro de Salud Antituberculoso Centras | HUM-E-0000812 | García Orr Brian Alexander           | Guatemala     | Guatemala     | M      | 25   | 1        | 0              | 5             | 2          | Epilepsia  | Consulta de Epileptología de Adultos |
| 152 | 18/10/2024        | Centro de Salud Sanarate                | HUM-E-0000386 | Rivas Reyes Ingrid Esmeralda         | El Progreso   | Sanarate      | F      | 35   | 1        | 0              | 4             | 2          | Crisis Epilepticas   | Consulta de Epileptología de Adultos |
| 153 | 18/10/2024        | Centro de Salud Sanarate                | HUM-E-0000386 | Rivas Reyes Ingrid Esmeralda         | El Progreso   | Sanarate      | F      | 35   | 1        | 0              | 4             | 2          | Crisis Epilepticas   | Consulta de Psiquiatría              |
| 154 | 18/10/2024        | Centro de Salud Antituberculoso Centras | HUM-E-0000811 | García Orr Ashley Michelle           | Guatemala     | Guatemala     | F      | 23   | 1        | 0              | 5             | 2          | Epilepsia  | Consulta de Epileptología de Adultos |
| 155 | 18/10/2024        | Centro de Salud Antituberculoso Centras | HUM-E-0000812 | García Orr Brian Alexander           | Guatemala     | Guatemala     | M      | 25   | 1        | 0              | 5             | 2          | Epilepsia  | Consulta de Psiquiatría              |
| 156 | 18/10/2024        | Hospital de Amatlán                     | HUM-E-0000456 | Trujillo Ajin Mario Francisco        | Guatemala     | Amatlán       | M      | 29   | 1        | 0              | 6             | 2          | Epilepsia  | Consulta de Epileptología de Adultos |
| 157 | 18/10/2024        | Hospital Roosevelt                      | HUM-E-0000414 | Sanchez Davila Kevin Alejandro       | Santa Rosa    | Barberena     | M      | 17   | 1        | 0              | 3             | 1          | CPC sec generalizadas  | Consulta de Epileptología de Adultos |
| 158 | 18/10/2024        | Centro de Salud zona 5                  | HUM-E-0000427 | Sazo Choquin Daria Vanessa           | Guatemala     | Guatemala     | F      | 15   | 1        | 0              | 4             | 2          | Crisis tónico clónico bilateral por probable epilepsia a estudio | Consulta de Psiquiatría              |
| 159 | 18/10/2024        | Centro de Salud Huehuetenango           | HUM-E-0000302 | Mendez Villatoro Yuleisy Andrea Rubi | Huehuetenango | Huehuetenango | F      | 14   | 1        | 0              | 4             | 2          | Epilepsia Temporal Derecha                                       | Consulta de Psiquiatría              |
| 160 | 18/10/2024        | Centro de Salud zona 5                  | HUM-E-0000545 | García Perez Emma Edelmirra          | Guatemala     | Villa Nueva   | F      | 40   | 1        | 0              | 3             | 1          | Crisis Convulsivas   | Consulta de Psiquiatría              |

Listado de Beneficiarios Atendidos Durante el Mes de Octubre del Año 2024

| No. | Fecha de atención | Servicio de salud quien refiere       | N. Expediente | Nombre completo                    | Departamento   | Municipio                | 1 Sexo | Edad | 2 Pueblo | 3 Discapacidad | 4 Escolaridad | 5 Consulta | Diagnóstico/ motivo de referencia                                   | Servicio recibido*                   |
|-----|-------------------|---------------------------------------|---------------|------------------------------------|----------------|--------------------------|--------|------|----------|----------------|---------------|------------|---|--------------------------------------|
| 161 | 18/10/2024        | Centro de Salud Amparo 2              | HUM-E-0000586 | Martinez Alvarado Jennifer Nicole  | Guatemala      | Guatemala                | F      | 19   | 1        | 0              | 4             | 1          | Epilepsia y Cefaleas Agudas   | Consulta de Psiquiatría              |
| 162 | 18/10/2024        | Centro de Salud 1ro. De Julio         | HUM-E-0000319 | Morales Hernández Jeslím Raquel    | Guatemala      | Guatemala                | F      | 22   | 1        | 0              | 5             | 1          | Epilepsia   | Consulta de Neurología de Adultos    |
| 163 | 22/10/2024        | Hospital San Juan de Dios             | HUM-E-0000378 | Samayoa Ramirez Ana Priscila       | Guatemala      | Guatemala                | F      | 42   | 1        | 0              | 4             | 2          | 1. Discinesia paroxística probablemente funcional                   | Consulta de Epileptología de Adultos |
| 164 | 22/10/2024        | Hospital San Juan de Dios             | HUM-E-0000378 | Samayoa Ramirez Ana Priscila       | Guatemala      | Guatemala                | F      | 42   | 1        | 0              | 4             | 2          | 1. Discinesia paroxística probablemente funcional                   | Consulta de Psiquiatría              |
| 165 | 22/10/2024        | Centro de Salud 1ro. De Julio         | HUM-E-0000664 | García Rojas Miguel Luciano        | Guatemala      | Guatemala                | M      | 74   | 1        | 0              | 2             | 1          | Parkinson   | Consulta de Psiquiatría              |
| 166 | 22/10/2024        | Centro de Salud Chiquirichapa         | HUM-E-0000669 | Lopez Sanchez María Elsa           | Quetzaltenango | Concepcion Chiquirichapa | F      | 55   | 1        | 0              | 2             | 2          | Parkinson   | Consulta de Neurología de Adultos    |
| 167 | 22/10/2024        | Hospital Nacional de Jutiapa          | HUM-E-0000043 | Barrera Polanco Gledy Mayenela     | Jutiapa        | Jutiapa                  | F      | 24   | 1        | 0              | 4             | 2          | Epilepsia   | Consulta de Epileptología de Adultos |
| 168 | 22/10/2024        | Centro de Salud Villa Nueva           | HUM-E-0000107 | Cotzajay Ochoa Yasmin Adriana      | Guatemala      | Villa Nueva              | F      | 17   | 1        | 0              | 4             | 2          | Probable Epilepsia Focal del Lóbulo Frontal no lateralizable vs EGG | Consulta de Epileptología de Adultos |
| 169 | 22/10/2024        | Centro de Salud Pueblo Nueva Viña     | HUM-E-0000514 | Chavez Leon de Paiz Rebeca Beatriz | Santa Rosa     | Nueva Viña               | F      | 26   | 1        | 0              | 3             | 2          | Epilepsia Generalizada Genetica                                     | Consulta de Epileptología de Adultos |
| 170 | 22/10/2024        | Centro de Salud Pueblo Nueva Viña     | HUM-E-0000514 | Chavez Leon de Paiz Rebeca Beatriz | Santa Rosa     | Nueva Viña               | F      | 26   | 1        | 0              | 3             | 2          | Epilepsia Generalizada Genetica                                     | Consulta de Psiquiatría              |
| 171 | 22/10/2024        | Centro de Salud Boca del Monte        | HUM-E-0000450 | Teo Galvez Heisel Jimena           | Guatemala      | Bocail Del Monte         | F      | 11   | 1        | 0              | 4             | 2          | crisis focales motoras  | Consulta de Epileptología Pediatrica |
| 172 | 22/10/2024        | Hospital San Juan de Dios             | HUM-E-0000152 | Florian de Leon Cristian Alejandro | Guatemala      | Guatemala                | M      | 47   | 1        | 0              | 3             | 2          | Epilepsia lobulo temporal   | Consulta de Epileptología Pediatrica |
| 173 | 22/10/2024        | Centro de Salud Culiapa               | HUM-E-0000257 | Lernuz Castellanos Lesli Shyneili  | Santa Rosa     | Culiapa                  | F      | 23   | 1        | 0              | 4             | 2          | Epilepsia focal mesial temporal                                     | Consulta de Neurología de Adultos    |
| 174 | 22/10/2024        | Centro de Salud Sararate              | HUM-E-0000588 | Reyes Garcia Hipolito Eduardo      | El Progreso    | Sanarate                 | M      | 27   | 1        | 0              | 2             | 2          | Crisis Parciales complejas  | Consulta de Neurología de Adultos    |
| 175 | 22/10/2024        | Centro de Salud Zona 3                | HUM-E-0000707 | Arenas Vasquez Joselin Gabriela    | Guatemala      | Guatemala                | F      | 28   | 1        | 0              | 3             | 1          | Epilepsia   | Consulta de Epileptología de Adultos |
| 176 | 23/10/2024        | Centro de Salud Ciudad Quezizal       | HUM-E-0000775 | Rodas Ramirez Otilio Wilfrado      | Guatemala      | Guatemala                | M      | 57   | 1        | 0              | 2             | 1          | Epilepsia   | Consulta de Neurología de Adultos    |
| 177 | 23/10/2024        | Centro de Salud Boca del Monte        | HUM-E-0000367 | Pilar de Hernandez Ana María       | Guatemala      | Guatemala                | F      | 63   | 1        | 0              | 2             | 2          | Parkinson   | Consulta de Neurología de Adultos    |
| 178 | 23/10/2024        | Centro de Salud Villa Nueva           | HUM-E-0000444 | Taracena Gomez Blanca Yesenia      | Guatemala      | Villa Nueva              | F      | 45   | 1        | 0              | 3             | 2          | Probable Epilepsia Focal del Lóbulo Frontal Derecho a estudio       | Consulta de Neurología de Adultos    |
| 179 | 23/10/2024        | Hospital Roosevelt                    | HUM-E-0000023 | Alvarez Yáñez Diana Mariela        | Guatemala      | San Juan Sacatepequez    | F      | 34   | 1        | 0              | 2             | 2          | Crisis Focales  | Consulta de Epileptología de Adultos |
| 180 | 23/10/2024        | Centro de Salud Santa Catarina Pinula | HUM-E-0000638 | Roldán Campo Blanca Isabel         | Guatemala      | Santa Catarina Pinula    | F      | 70   | 1        | 0              | 4             | 2          | En estudio  | Consulta de Epileptología de Adultos |

Listado de Beneficiarios Atendidos Durante el Mes de Octubre del Año 2024

| No. | Fecha de atención | Servicio de salud quien refiere                          | N. Expediente | Nombre completo                   | Departamento | Municipio                 | 1 Sexo | Edad | 2 Pueblo | 3 Discapacidad | 4 Escolaridad | 5 Consulta | Diagnóstico/ motivo de referencia  | Servicio recibido*                   |
|-----|-------------------|--|---------------|-----------------------------------|--------------|---------------------------|--------|------|----------|----------------|---------------|------------|--|--------------------------------------|
| 181 | 23/10/2024        | Centro de Salud Santa Catarina Pinula                    | HUM-E-0000400 | Roldán Campos Jose Manuel         | Guatemala    | Santa Catarina Pinula     | M      | 66   | 1        | 0              | 4             | 2          | Prob. Epilepsia del lób. Temporal izquierdo                              | Consulta de Epileptología de Adultos |
| 182 | 23/10/2024        | Centro de Salud Puerto de San Jose                       | HUM-E-0000091 | Chavez España Izabel Guadalupe    | Guatemala    | El Puerto                 | F      | 20   | 1        | 0              | 3             | 2          | Probable Epilepsia Generalizada Genética (Epilepsia Mioclónica Juvenil)  | Consulta de Neurología de Adultos    |
| 183 | 23/10/2024        | Hospital San Juan De Dios                                | HUM-E-0000704 | Arriaga Gamboa Ana Rocio          | Guatemala    | Guatemala                 | F      | 16   | 1        | 0              | 3             | 1          | Epilepsia  | Consulta de Epileptología de Adultos |
| 184 | 23/10/2024        | Hospital General San Juan de Dios                        | HUM-E-0000441 | Subuyuj Morayaya Edwin Joel       | Guatemala    | Guatemala                 | M      | 27   | 1        | 0              | 6             | 2          | Epilepsia  | Consulta de Epileptología de Adultos |
| 185 | 23/10/2024        | Hospital San Juan de Dios                                | HUM-E-0000402 | Rosales Donis Luis Enrique        | Guatemala    | Villa Nueva               | M      | 28   | 1        | 3              | 4             | 2          | Prob. Epilepsia focal farmacoresistente de cuadrante posterior izquierdo | Consulta de Epileptología de Adultos |
| 186 | 23/10/2024        | Centro de Salud Zona 6                                   | HUM-E-0000710 | Timal Juearez Nathan Benjamin     | Guatemala    | Guatemala                 | M      | 6    | 1        | 0              | 2             | 1          | Crisis Convulsivas   | Consulta de Epileptología Pediátrica |
| 187 | 23/10/2024        | Mejía Alvizurez Camila Alejandra                         | HUM-E-0000813 | Mejía Alvizurez Camila Alejandra  | Guatemala    | San Jose Pinula           | F      | 1    | 1        | 0              | 0             | 1          | Epilepsia  | Consulta de Epileptología Pediátrica |
| 188 | 23/10/2024        | Hospital San Juan de Dios                                | HUM-E-0000211 | Guzman Garcia Jose Daniel         | Guatemala    | Guatemala                 | M      | 10   | 1        | 0              | 0             | 2          | Epilepsia y Autismo  | Consulta de Neurología               |
| 189 | 23/10/2024        | Centro de Salud Suchitepequez                            | HUM-E-0000803 | Suhul Puac Jorge Luis Alexander   | Guatemala    | San Antonio Suchitepequez | M      | 10   | 1        | 0              | 0             | 1          | Epilepsia  | Consulta de Epileptología Pediátrica |
| 190 | 23/10/2024        | Hospital San Juan de Dios                                | HUM-E-0000814 | Rodriguez Abrego Ivín Alfredo     | Guatemala    | Guatemala                 | M      | 25   | 1        | 0              | 4             | 2          | Crisis Convulsivas   | Consulta de Epileptología de Adultos |
| 191 | 24/10/2024        | Hospital Roosevelt                                       | HUM-E-0000318 | Morales Hernandez Gladys Andere   | Guatemala    | Mixco                     | F      | 47   | 1        | 0              | 5             | 2          | Migraña postictal  | Consulta de Psiquiatría              |
| 192 | 24/10/2024        | Hospital Roosevelt                                       | HUM-E-0000318 | Morales Hernandez Gladys Andere   | Guatemala    | Mixco                     | F      | 47   | 1        | 0              | 5             | 2          | Migraña postictal  | Consulta de Epileptología de Adultos |
| 193 | 24/10/2024        | Hospital San Juan de Dios                                | HUM-E-0000188 | García Martínez Alejandra Izabel  | Guatemala    | Guatemala                 | F      | 17   | 1        | 0              | 6             | 2          | Prob Epilepsia Focal del lóbulo frontal no laterizable                   | Consulta de Neurología de Adultos    |
| 194 | 24/10/2024        | Hospital Nacional de Salama                              | HUM-E-0000357 | Perez Garcia Lesvia Lorena        | Baja Verapaz | Salama                    | F      | 26   | 1        | 0              | 2             | 2          | CPC sec generalizadas prob temporales.                                   | Consulta de Epileptología de Adultos |
| 195 | 24/10/2024        | Centro de Salud Escuintla                                | HUM-E-0000631 | García Casellanos Víctor Haroldo  | Guatemala    | Mixco                     | M      | 36   | 1        | 0              | 3             | 2          | Crisis Convulsivas   | Consulta de Epileptología de Adultos |
| 196 | 24/10/2024        | Hospital Roosevelt                                       | HUM-E-0000068 | Cardona Gonzalez Bryan Eduardo    | Jutiapa      | Asuncion Mita             | M      | 11   | 1        | 0              | 2             | 2          | Epilepsia  | Consulta de Epileptología Pediátrica |
| 197 | 24/10/2024        | Hospital Roosevelt                                       | HUM-E-0000089 | Chavez Alvarez Evelin Lorena      | Guatemala    | Guatemala                 | F      | 38   | 1        | 0              | 4             | 1          | Epilepsia  | Consulta de Epileptología de Adultos |
| 198 | 24/10/2024        | Hospital de Jalapa                                       | HUM-E-0000815 | Hernandez Najera Elsa Corina      | Jalapa       | Jalapa                    | F      | 2    | 1        | 0              | 0             | 1          | Crisis Convulsivas   | Consulta de Epileptología Pediátrica |
| 199 | 24/10/2024        | Hospital de Infectología de infecciones y rehabilitación | HUM-E-0000393 | Rodriguez Hernandez Rafael Andres | Guatemala    | Guatemala                 | M      | 18   | 1        | 0              | 0             | 2          | crisis focales, discognitivas  | Consulta de Epileptología de Adultos |
| 200 | 24/10/2024        | Mejía Alvizurez Camila Alejandra                         | HUM-E-0000813 | Mejía Alvizurez Camila Alejandra  | Guatemala    | San Jose Pinula           | F      | 1    | 1        | 0              | 0             | 1          | Epilepsia  | Consulta de Epileptología Pediátrica |

CONSULTA EXTERNA ESPECIALIZADA  
 Listado de Beneficiarios Atendidos Durante el Mes de Octubre del Año 2024

| No. | Fecha de atención | Servicio de salud quien refiere                          | N. Expediente | Nombre completo                     | Departamento  | Municipio       | 1 Sexo | Edad | 2 Pueblo | 3 Discapacidad | 4 Escolaridad | 5 Consulta | Diagnóstico/ motivo de referencia                   | Servicio recibido*                   |
|-----|-------------------|--|---------------|-------------------------------------|---------------|-----------------|--------|------|----------|----------------|---------------|------------|---|--------------------------------------|
| 201 | 24/10/2024        | Centro de Salud San Julian Chirauitá                     | HUM-E-0000695 | Marroquin Bran Glendy Yesenia       | Guatemala     | Guatemala       | F      | 32   | 1        | 0              | 4             | 1          | Epilepsia   | Consulta de Neurología de Adultos    |
| 202 | 24/10/2024        | Centro de Salud San Julian Chirauitá                     | HUM-E-0000695 | Marroquin Bran Glendy Yesenia       | Guatemala     | Guatemala       | F      | 32   | 1        | 0              | 4             | 1          | Epilepsia   | Consulta de Psiquiatría              |
| 203 | 24/10/2024        | Hospital de infectología de infecciones y rehabilitación | HUM-E-0000393 | Rodriguez Hernandez Rafael Andres   | Guatemala     | Guatemala       | M      | 18   | 1        | 0              | 0             | 2          | crisis focales, discognitivas                       | Consulta de Epileptología de Adultos |
| 204 | 24/10/2024        | Hospital Nacional Pedro de Bethancourt                   | HUM-E-0000111 | Cruz Nydia Edithiliana              | Guatemala     | Guatemala       | F      | 67   | 1        | 0              | 2             | 2          | Parkinson   | Consulta de Psiquiatría              |
| 205 | 24/10/2024        | Centro de Salud zona 5                                   | HUM-E-0000287 | Martinez Castellanos Mario Alberto  | Guatemala     | Guatemala       | M      | 55   | 1        | 0              | 2             | 1          | Parkinson   | Discusion de caso comité medico      |
| 206 | 24/10/2024        | Centro de Salud Boca del Monte                           | HUM-E-0000695 | Chinchilla Carías Felix Alfredo     | Guatemala     | Guatemala       | M      | 52   | 1        | 0              | 4             | 2          | Parkinson   | Consulta de Neurología de Adultos    |
| 207 | 24/10/2024        | Centro de Salud Boca del Monte                           | HUM-E-0000695 | Chinchilla Carías Felix Alfredo     | Guatemala     | Guatemala       | M      | 52   | 1        | 0              | 4             | 2          | Parkinson   | Consulta de Psiquiatría              |
| 208 | 24/10/2024        | Hospital Nacional de Jutiapa                             | HUM-E-0000344 | Oscorio Saba Olga Yanira            | Jutiapa       | Quezada         | F      | 40   | 1        | 0              | 3             | 2          | CPC sec generalizadas probablemente lóbulo temporal | Consulta de Epileptología de Adultos |
| 209 | 24/10/2024        | Centro de Salud Ciudad Quetzal                           | HUM-E-0000238 | Ixen Gonzalez Lizzy Azucena Anahi   | Guatemala     | Mixco           | F      | 22   | 1        | 0              | 4             | 2          | EGI   | Consulta de Epileptología de Adultos |
| 210 | 24/10/2024        | Centro de Salud Ciudad Quetzal                           | HUM-E-0000238 | Ixen Gonzalez Lizzy Azucena Anahi   | Guatemala     | Mixco           | F      | 22   | 1        | 0              | 4             | 2          | EGI   | Consulta de Psiquiatría              |
| 211 | 24/10/2024        | Centro de Salud Boca del Monte                           | HUM-E-0000125 | Dihero Calvo Hilary Marlene         | Guatemala     | Guatemala       | F      | 14   | 1        | 0              | 3             | 2          | Epilepsia   | Consulta de Epileptología de Adultos |
| 212 | 24/10/2024        | Hospital Roosevelt                                       | HUM-E-0000006 | Aguilar Salinas Darlin Fabiola      | Guatemala     | Mixco           | F      | 12   | 1        | 0              | 2             | 2          | Crisis Focales                                      | Consulta de Psiquiatría              |
| 213 | 24/10/2024        | Centro de Salud Puerto de San Jose                       | HUM-E-0000678 | Mejicanos Samayoa Oswaldo Steven    | Escuintla     | Puerto San Jose | M      | 17   | 1        | 0              | 1             | 1          | Epilepsia   | Consulta de Psiquiatría              |
| 214 | 24/10/2024        | Hospital San Juan de Dios                                | HUM-E-0000222 | Hernandez Ramirez Alicia Gabriela   | Guatemala     | Guatemala       | M      | 30   | 1        | 0              | 2             | 2          | crisis focales con generalización secundaria        | Consulta de Epileptología de Adultos |
| 215 | 24/10/2024        | Centro de Salud zona 5                                   | HUM-E-0000545 | Garcia Perez Enma Edelmira          | Guatemala     | Villa Nueva     | F      | 40   | 1        | 0              | 3             | 1          | Crisis Convulsivas                                  | Consulta de Epileptología de Adultos |
| 216 | 28/10/2024        | Centro de Salud Juato Rufino Barrios                     | HUM-E-0000447 | Tello Merida de Avila Ana Margarita | Guatemala     | Guatemala       | F      | 83   | 1        | 0              | 2             | 2          | EP idiopatico                                       | Consulta de Psiquiatría              |
| 217 | 28/10/2024        | Centro de Salud Juato Rufino Barrios                     | HUM-E-0000447 | Tello Merida de Avila Ana Margarita | Guatemala     | Guatemala       | F      | 83   | 1        | 0              | 2             | 2          | EP idiopatico                                       | Consulta de Epileptología de Adultos |
| 218 | 28/10/2024        | Hospital Nacional de Amatlán                             | HUM-E-0000147 | Fernandez Jose Antonio              | Guatemala     | Villa Nueva     | M      | 73   | 1        | 0              | 3             | 2          | Parkinson   | Consulta de Neurología de Adultos    |
| 219 | 28/10/2024        | Centro de Salud de Chimaltenango                         | HUM-E-0000816 | Ixtuc Elias Maria Ofelia            | Chimaltenango | Chimaltenango   | F      | 39   | 1        | 0              | 2             | 1          | Parkinson   | Consulta de Neurología de Adultos    |
| 220 | 28/10/2024        | Centro de Salud de Chimaltenango                         | HUM-E-0000817 | Ixtuc Elias Osmar Giovanni          | Chimaltenango | Chimaltenango   | M      | 33   | 1        | 0              | 2             | 1          | Parkinson   | Consulta de Neurología de Adultos    |

| No. | Fecha de atención | Servicio de salud quien refiere           | N. Expediente | Nombre completo                    | Departamento | Municipio             | 1 Sexo | Edad | 2 Pueblo | 3 Discapacidad | 4 Escolaridad | 5 Consulta | Diagnóstico/ motivo de referencia   | Servicio recibido*                   |
|-----|-------------------|---|---------------|------------------------------------|--------------|-----------------------|--------|------|----------|----------------|---------------|------------|---|--------------------------------------|
| 221 | 28/10/2024        | Hospital Salud Merical                    | HUM-E-0000073 | Carranza Gomez Lucila Onelda       | Guatemala    | Guatemala             | F      | 30   | 1        | 0              | 3             | 2          | Crisis Motores Generalizadas  | Consulta de Epileptología de Adultos |
| 222 | 28/10/2024        | C/S San Juan Sacatepequez                 | HUM-E-0000432 | Nolberta Soc Nij                   | Guatemala    | San Juan Sacatepequez | F      | 45   | 5        | 0              | 2             | 2          | crisis epilepticas  | Consulta de Epileptología de Adultos |
| 223 | 28/10/2024        | Centro de Salud San Pedro Ayampuc         | HUM-E-0000708 | Muñoz Hernandez Ileana Stefanie    | Guatemala    | San Pedro Ayampuc     | F      | 36   | 1        | 0              | 3             | 1          | Epilepsia   | Consulta de Neurología de Adultos    |
| 224 | 28/10/2024        | Hospital San Juan de Dios                 | HUM-E-0000417 | Santacruz Catalan Edwin Gilberto   | Guatemala    | Guatemala             | M      | 33   | 1        | 0              | 2             | 2          | Epilepsia con crisis sec. Generalizadas probablen convulsiones reglas prob multifocal   | Consulta de Epileptología de Adultos |
| 225 | 28/10/2024        | Hospital Nacional de Jalapa               | HUM-E-0000818 | Jacobo Oliva David Eduardo         | Jalapa       | Jalapa                | M      | 1    | 1        | 0              | 0             | 1          | Epilepsia   | Consulta de Epileptología Pediatrica |
| 226 | 28/10/2024        | Hospital Nacional de Salama               | HUM-E-0000819 | Perez Sis Kendra Mayde             | Baja Verapaz | Salama                | F      | 6    | 1        | 0              | 0             | 1          | Epilepsia   | Consulta de Epileptología Pediatrica |
| 227 | 28/10/2024        | Hospital San Juan de Dios                 | HUM-E-0000010 | Aiclon Monterroso Lian Emanuel     | Guatemala    | Guatemala             | M      | 4    | 1        | 0              | 1             | 2          | Sindrome de West, y epilepsia farmaco resistente  | Consulta de Epileptología Pediatrica |
| 228 | 28/10/2024        | Centro de Salud Santa Rosa                | HUM-E-0000269 | Lopez Perez Edwin                  | Guatemala    | Guatemala             | M      | 31   | 1        | 0              | 3             | 2          | crisis TCG, y mioclonias  | Consulta de Epileptología de Adultos |
| 229 | 28/10/2024        | Hospital de Infectología y Rehabilitación | HUM-E-0000189 | Gonzalez Cruz Madelin Anely        | Guatemala    | Mixco                 | F      | 11   | 1        | 0              | 3             | 2          | Crisis Focales  | Consulta de Epileptología de Adultos |
| 230 | 28/10/2024        | Hospital de Infectología y Rehabilitación | HUM-E-0000189 | Gonzalez Cruz Madelin Anely        | Guatemala    | Mixco                 | F      | 11   | 1        | 0              | 3             | 2          | Crisis Focales  | Consulta de Psiquiatría              |
| 231 | 28/10/2024        | Centro de Salud Zona 11                   | HUM-E-0000048 | Barrios Hortensia Guadalupe        | Guatemala    | Guatemala             | F      | 52   | 1        | 0              | 6             | 1          | Cefalea sec. A trastorno de estado de animo. Vs migraña episodica sin aura infrecuente. | Consulta de Psiquiatría              |
| 232 | 28/10/2024        | Centro de Salud Bebedero                  | HUM-E-0000828 | Herrera Juan Carlos                | Guatemala    | Guatemala             | M      | 46   | 1        | 0              | 3             | 1          | Parkinson   | Consulta de Neurología de Adultos    |
| 233 | 28/10/2024        | Centro de Salud Escuintla                 | HUM-E-0000631 | Garcia Castellanos Victor Haroldo  | Guatemala    | Mixco                 | M      | 36   | 1        | 0              | 3             | 2          | Crisis Convulsivas  | Consulta de Epileptología de Adultos |
| 234 | 28/10/2024        | Centro de Salud Villa Nueva               | HUM-E-0000820 | Grenados Garcia Hermogene          | Guatemala    | Villa Nueva           | F      | 65   | 1        | 0              | 1             | 2          | Parkinson   | Consulta de Neurología de Adultos    |
| 235 | 28/10/2024        | Hospital Roosevelt                        | HUM-E-0000729 | Lorenzo Santiago Maria             | Quiché       | Quiché                | F      | 63   | 1        | 0              | 0             | 0          | Parkinson   | Consulta de Neurología de Adultos    |
| 236 | 29/10/2024        | Hospital San Juan de Dios                 | HUM-E-0000289 | Martinez Martha Julieta            | Guatemala    | Guatemala             | F      | 76   | 1        | 0              | 4             | 2          | Parkinsonismo atípico   | Consulta de Neurología de Adultos    |
| 237 | 29/10/2024        | Centro de Salud Zona 6                    | HUM-E-0000821 | Solis Molina Juan Carlos           | Guatemala    | Guatemala             | M      | 63   | 1        | 0              | 2             | 1          | Parkinson   | Consulta de Neurología de Adultos    |
| 238 | 29/10/2024        | Hospital General San Juan de Dios         | HUM-E-0000040 | Barrera Asencio Maura Antonia      | Guatemala    | Santa Catarina Pinula | F      | 58   | 1        | 0              | 5             | 2          | Parkinson   | Consulta de Epileptología de Adultos |
| 239 | 29/10/2024        | Hospital General San Juan de Dios         | HUM-E-0000040 | Barrera Asencio Maura Antonia      | Guatemala    | Santa Catarina Pinula | F      | 58   | 1        | 0              | 5             | 2          | Parkinson   | Consulta de Psiquiatría              |
| 240 | 29/10/2024        | Centro de Salud San Jose Del Golfo        | HUM-E-0000644 | Aguilar Martínez Abelardo de Jesus | Guatemala    | Guatemala             | M      | 41   | 1        | 0              | 2             | 1          | Parkinson   | Consulta de Neurología de Adultos    |



Ministerio de  
**Salud Pública  
y Asistencia  
Social**

ASOCIACION HUMANA ONG  
7a. Calle "A" 1-62, Zona 10 Guatemala, Guatemala  
Correo Electrónico: info@humanagt.org Teléfono: 22388400



DECE-9

Listado de Beneficiarios Atendidos Durante el Mes de Octubre del Año 2024

| No. | Fecha de atención | Servicio de salud quien refiere         | N. Expediente | Nombre completo                       | Departamento  | Municipio             | 1 Sexo | Edad | 2 Pueblo | 3 Discapacidad | 4 Escolaridad | 5 Consulta | Diagnóstico/ motivo de referencia  | Servicio recibido*                   |
|-----|-------------------|---|---------------|---------------------------------------|---------------|-----------------------|--------|------|----------|----------------|---------------|------------|--|--------------------------------------|
| 241 | 29/10/2024        | Hospital General San Juan de Dios       | HUM-E-0000040 | Barrera Asencio Maura Antonia         | Guatemala     | Santa Catarina Pinula | F      | 58   | 1        | 0              | 5             | 2          | Parkinson  | Consulta de Neurología de Adultos    |
| 242 | 29/10/2024        | Centro de Salud San Antonio el Progreso | HUM-E-0000055 | Bran Natareno de Ruiz Amelia          | El Progreso   | Sanarate              | F      | 63   | 1        | 0              | 3             | 2          | Cefalea crónica diaria. Cefalea por abuso de medicamentos. Migraña transformada. Migraña sin aura. | Consulta de Epileptología de Adultos |
| 243 | 29/10/2024        | Centro de Salud San Antonio el Progreso | HUM-E-0000055 | Bran Natareno de Ruiz Amelia          | El Progreso   | Sanarate              | F      | 63   | 1        | 0              | 3             | 2          | Cefalea crónica diaria. Cefalea por abuso de medicamentos. Migraña transformada. Migraña sin aura. | Consulta de Psiquiatría              |
| 244 | 29/10/2024        | Centro de Salud Escuintla               | HUM-E-0000457 | Tuche Lopez Mishell Elizabeth         | Escuintla     | Escuintla             | F      | 17   | 1        | 0              | 3             | 2          | Epilepsia  | Consulta de Epileptología de Adultos |
| 245 | 29/10/2024        | Hospital Nacional de Mazatenango        | HUM-E-0000203 | Guarchoj Mateo de Gomez Mirci Manuela | Suchitepequez | Chicacao              | F      | 32   | 1        | 0              | 2             | 2          | Probable Epilepsia estructural a estudio   | Consulta de Epileptología de Adultos |
| 246 | 29/10/2024        | Centro de Salud Zona 5                  | HUM-E-0000469 | Vasquez Solorzano Joanna Michelle     | Guatemala     | Guatemala             | F      | 36   | 1        | 0              | 5             | 2          | Crisis frontales. crisis atónicas.   | Consulta de Neurología de Adultos    |
| 247 | 29/10/2024        | Hospital San Juan De Dios               | HUM-E-0000704 | Arriaga Gamboa Ana Rocío              | Guatemala     | Guatemala             | F      | 16   | 1        | 0              | 3             | 1          | Epilepsia  | Consulta de Epileptología de Adultos |
| 248 | 29/10/2024        | UNICAR                                  | HUM-E-0000200 | Gonzalez Montenegro Daniel Humberto   | Jutiapa       | Agua Blanca           | M      | 16   | 1        | 0              | 5             | 2          | Crisis psicogenicas  | Consulta de Psiquiatría              |
| 249 | 29/10/2024        | Centro de Salud Mataquescuintla         | HUM-E-0000822 | Hernandez Perez Xander Gustavo        | Jalapa        | Mataquescuintla       | M      | 16   | 1        | 0              | 2             | 1          | Crisis Convulsivas   | Consulta de Epileptología de Adultos |
| 250 | 29/10/2024        | Centro de Salud Ciudad Quetzal          | HUM-E-0000823 | Rojas Garcia Hever Ruben              | Guatemala     | Guatemala             | M      | 24   | 1        | 0              | 3             | 1          | Epilepsia  | Consulta de Epileptología de Adultos |
| 251 | 29/10/2024        | Hospital Nacional de Chimaltenango      | HUM-E-0000603 | Hernandez Hernandez Lesty Karina      | Chimaltenango | Chimaltenango         | F      | 24   | 1        | 0              | 3             | 2          | Epilepsia  | Consulta de Epileptología de Adultos |
| 252 | 29/10/2024        | Centro de Salud San Miguel Petapa       | HUM-E-0000722 | Guerra Guerra Bonifacio Arnaldo       | Guatemala     | San Miguel Petapa     | M      | 55   | 1        | 0              | 2             | 1          | Crisis Convulsivas   | Consulta de Neurología de Adultos    |
| 253 | 29/10/2024        | Hospital Roosevelt                      | HUM-E-0000749 | Sinay Barrientos Heimy Karina         | Guatemala     | Guatemala             | F      | 36   | 1        | 0              | 1             | 1          | Epilepsia  | Consulta de Neurología de Adultos    |
| 254 | 29/10/2024        | Centro de Salud zona 1                  | HUM-E-0000824 | Palma Muñoz Gabriel Estuardo          | Guatemala     | Guatemala             | M      | 20   | 1        | 0              | 3             | 1          | Crisis Convulsivas   | Consulta de Neurología de Adultos    |
| 255 | 30/10/2024        | Centro de Salud 1ra. De Julio           | HUM-E-0000517 | Martinez Vega Alfredo                 | Guatemala     | Guatemala             | M      | 81   | 1        | 0              | 5             | 2          | Sindrome Parkinsoniano   | Consulta de Neurología de Adultos    |
| 256 | 30/10/2024        | Centro de Salud Santa Elena             | HUM-E-0000464 | Valdez Galvez Claudia Dinora          | Guatemala     | Guatemala             | M      | 50   | 1        | 0              | 1             | 2          | Parkinsonismo, probable EP idiopatico avanzado mixto   | Consulta de Epileptología de Adultos |
| 257 | 30/10/2024        | Hospital General San Juan de Dios       | HUM-E-0000397 | Rojas Barrios Claudia Johana          | Guatemala     | Guatemala             | F      | 38   | 1        | 0              | 2             | 2          | Epilepsia  | Consulta de Epileptología de Adultos |
| 258 | 30/10/2024        | Hospital San Juan de Dios               | HUM-E-0000193 | Gonzalez Escobar Edgar Saul           | Escuintla     | Palin                 | M      | 33   | 1        | 0              | 2             | 2          | Epilepsia focal del lóbulo temporal a estudio  | Consulta de Epileptología de Adultos |
| 259 | 30/10/2024        | Hospital de Mazatenango                 | HUM-E-0000491 | Yancor Dionisio Alvaro Leonel         | Suchitepequez | Santo Domingo         | M      | 25   | 1        | 0              | 6             | 2          | Epilepsia  | Consulta de Neurología de Adultos    |
| 260 | 30/10/2024        | Hospital de Mazatenango                 | HUM-E-0000491 | Yancor Dionisio Alvaro Leonel         | Suchitepequez | Santo Domingo         | M      | 25   | 1        | 0              | 6             | 2          | Epilepsia  | Consulta de Neurocirugía             |



Ministerio de  
Salud Pública  
y Asistencia  
Social

ASOCIACION HUMANA ONG  
7a. Calle "A" 1-62, Zona 10 Guatemala, Guatemala  
Correo Electrónico: info@humanagt.org Teléfono: 22388400



DECE-9

CONSULTA EXTERNA ESPECIALIZADA  
Listado de Beneficiarios Atendidos Durante el Mes de Octubre del Año 2024

| No. | Fecha de atención | Servicio de salud quien refiere      | N. Expediente | Nombre completo                  | Departamento | Municipio   | 1 Sexo | Edad    | 2 Pueblo | 3 Discapacidad | 4 Escolaridad | 5 Consulta | Diagnóstico/ motivo de referencia   | Servicio recibido*                   |
|-----|-------------------|--------------------------------------|---------------|----------------------------------|--------------|-------------|--------|---------|----------|----------------|---------------|------------|---|--------------------------------------|
| 261 | 30/10/2024        | Hospital Roosevelt                   | HUM-E-0000375 | Ramirez Morales Joceline Vidalia | Guatemala    | Guatemala   | F      | 18      | 1        | 0              | 3             | 2          | Crisis Micondicas Matutinas   | Consulta de Neurología de Adultos    |
| 262 | 30/10/2024        | Hospital San Juan De Dios            | HUM-E-0000389 | Rodas Gomez Maria Isabel         | Guatemala    | Guatemala   | F      | 18      | 1        | 0              | 5             | 2          | Epilepsia focal del lóbulo temporal no lateralizable. Psicosis interictal   | Consulta de Neurología de Adultos    |
| 263 | 30/10/2024        | Hospital San Juan De Dios            | HUM-E-0000704 | Arriaga Gamboa Ana Rocío         | Guatemala    | Guatemala   | F      | 16      | 1        | 0              | 3             | 1          | Epilepsia   | Consulta de Epileptología de Adultos |
| 264 | 30/10/2024        | Centro de Salud San Marcos           | HUM-E-0000647 | Guzman Mendez Isau Antonlio      | San Marcos   | San Marcos  | M      | 12      | 1        | 0              | 2             | 2          | Convulsiones  | Consulta de Neurocirugía             |
| 265 | 30/10/2024        | Centro de Salud San Marcos           | HUM-E-0000647 | Guzman Mendez Isau Antonlio      | San Marcos   | San Marcos  | M      | 12      | 1        | 0              | 2             | 2          | Convulsiones  | Consulta de Epileptología Pediátrica |
| 266 | 30/10/2024        | Hospital San Juan de Dios            | HUM-E-0000759 | Zelaya Zaida Sucelly             | Guatemala    | Guatemala   | F      | 40      | 1        | 0              | 2             | 1          | Convulsiones  | Consulta de Epileptología de Adultos |
| 267 | 30/10/2024        | Centro de Salud El Progreso          | HUM-E-0000706 | Pasu Garcia Iru Fernando         | El Progreso  | El Progreso | M      | 4 meses | 1        | 0              | 0             | 1          | Epilepsia   | Consulta de Epileptología Pediátrica |
| 268 | 30/10/2024        | Centro de Salud El Progreso          | HUM-E-0000706 | Pasu Garcia Iru Fernando         | El Progreso  | El Progreso | M      | 4 meses | 1        | 0              | 0             | 1          | Epilepsia   | Consulta de Neurocirugía             |
| 269 | 30/10/2024        | Hospital San Juan de Dios            | HUM-E-0000825 | Monzon Perez Anderson Josue      | Guatemala    | Guatemala   | M      | 9       | 1        | 0              | 1             | 1          | Epilepsia   | Consulta de Epileptología de Adultos |
| 270 | 30/10/2024        | Hospital San Juan de Dios            | HUM-E-0000736 | Larias Tayun Helen Marteni       | Guatemala    | Guatemala   | F      | 18      | 1        | 0              | 1             | 2          | Crisis Focales  | Consulta de Epileptología de Adultos |
| 271 | 31/10/2024        | Centro de Salud Barberena Santa Rosa | HUM-E-0000161 | Galvez Castro Maria Fernanda     | Guatemala    | Guatemala   | F      | 22      | 1        | 0              | 4             | 2          | Prob. Epilepsia focal del lóbulo temporal derecho de etiología desconocida  | Consulta de Epileptología de Adultos |
| 272 | 31/10/2024        | Centro de Salud Mixco                | HUM-E-0000077 | Castañeda Luciano Rolando        | Guatemala    | Mixco       | M      | 64      | 1        | 0              | 4             | 2          | Prob. Epilepsia Focal del Lóbulo frontal  | Consulta de Epileptología de Adultos |
| 273 | 31/10/2024        | Centro de Salud zona 1               | HUM-E-0000251 | Juc Juc Madyln Griselda          | Guatemala    | Guatemala   | F      | 17      | 1        | 0              | 6             | 2          | Probable Epilepsia Generalizada Genética (con crisis febriles plus) vs Epilepsia Focal del Lóbulo Frontal No Lateralizable. | Consulta de Epileptología de Adultos |
| 274 | 31/10/2024        | Centro de Salud Chimalta             | HUM-E-0000788 | Castellanos Monroy Luis Rodrigo  | Guatemala    | Chimalta    | M      | 38      | 1        | 0              | 2             | 2          | Epilepsia   | Consulta de Epileptología de Adultos |
| 275 | 31/10/2024        | Centro de Salud de Siquinalá         | HUM-E-0000280 | Machuca Chenas, Manuel Enrique   | Escuintla    | Siquinalá   | M      | 13      | 1        | 0              | 4             | 2          | Epilepsia idiopática generalizada, ausencias de la juventud o epilepsia micondica juvenil                                   | Consulta de Psiquiatría              |
| 276 | 31/10/2024        | Hospital Nacnal Baja Verapaz.        | HUM-E-0000826 | Ortiz Beileton Denis Amilcar     | Baja Verapaz | Salama      | M      | 3 meses | 1        | 0              | 0             | 1          | Convulsiones Febriles   | Consulta de Epileptología Pediátrica |
| 277 | 31/10/2024        | Centro de Salud Zona 18              | HUM-E-0000827 | Marroquín Paiz Jefferson Antonio | Guatemala    | Guatemala   | M      | 13      | 1        | 0              | 2             | 1          | Esclerosis Mésal Temporal mesial bilateral  | Consulta de Epileptología Pediátrica |
| 278 | 31/10/2024        | Hospital San Juan de Dios            | HUM-E-0000193 | Gonzalez Escobar Edgar Saul      | Escuintla    | Palin       | M      | 33      | 1        | 0              | 2             | 2          | Epilepsia focal del lóbulo temporal a estudio   | Consulta de Psiquiatría              |
| 279 | 31/10/2024        | Hospital General San Juan de Dios    | HUM-E-0000002 | Abril Lemus Carlos Eduardo       | Guatemala    | Guatemala   | M      | 18      | 1        | 0              | 4             | 2          | Epilepsia   | Consulta de Epileptología de Adultos |

Listado de Beneficiarios Atendidos Durante el Mes de Octubre del Año 2024

| No. | Fecha de atención | Servicio de salud quien refiere    | N. Expediente | Nombre completo                            | Departamento   | Municipio             | 1 Sexo | Edad | 2 Pueblo | 3 Discapacidad | 4 Escolaridad | 5 Consulta | Diagnóstico/ motivo de referencia  | Servicio recibido*                   |
|-----|-------------------|------------------------------------|---------------|--|----------------|-----------------------|--------|------|----------|----------------|---------------|------------|--|--------------------------------------|
| 280 | 31/10/2024        | Centro de Salud de Siquinalá       | HUM-E-0000280 | Machuca Chanas, Manuel Enrique             | Escuintla      | Siquinalá             | M      | 13   | 1        | 0              | 4             | 2          | Epilepsia idiopática generalizada, ausencias de la juventud o epilepsia mioclonica juvenil | Consulta de Epileptología de Adultos |
| 281 | 31/10/2024        | Centri de Salud Zona 5             | HUM-E-0000728 | Estrada Raguey Keyla                       | Guatemala      | Guatemala             | F      | 19   | 1        | 0              | 0             | 2          | Epilepsia  | Consulta de Epileptología de Adultos |
| 282 | 1/10/2024         | Centro de Salud Zona 1             | HUM-E-0000220 | Hernández Martínez de Ríos Gloria America  | Guatemala      | Guatemala             | F      | 52   | 1        | 0              | 5             | 2          | Regulación Emocional   | Psicoterapia                         |
| 283 | 1/10/2024         | Centro de Salud Ciudad Satélite    | HUM-E-0000228 | Hernández Xiamul Yenifer Patricia          | Guatemala      | Mixco                 | F      | 35   | 1        | 0              | 3             | 1          | Entrevista   | Psicoterapia                         |
| 284 | 1/10/2024         | Centro de Salud Boca del Monte     | HUM-E-0000530 | Valenzuela Vicente Daniela Alejandra       | Guatemala      | Guatemala             | F      | 25   | 1        | 0              | 5             | 2          | Regulación Emocional   | Psicoterapia                         |
| 285 | 2/10/2024         | Hospital San Benito                | HUM-E-0000563 | Trujillo Chan Josue Saul Xavier            | Guatemala      | San Francisco         | M      | 10   | 1        | 0              | 3             | 1          | Entrevista   | Psicoterapia                         |
| 286 | 2/10/2024         | Hospital General San Juan de Dios  | HUM-E-0000371 | Quejé Godínez, Rember Wilfredo             | Guatemala      | Guatemala             | M      | 32   | 1        | 0              | 5             | 2          | Regulación Emocional   | Psicoterapia                         |
| 287 | 2/10/2024         | Hospital San Juan de Dios          | HUM-E-0000311 | Monterroso Cruz Ana Lucia                  | Guatemala      | Santa Catarina Pinula | F      | 27   | 1        | 0              | 3             | 2          | Regulación Emocional   | Psicoterapia                         |
| 288 | 2/10/2024         | Hospital San Juan de Dios          | HUM-E-0000774 | Salvatierra Castellanos Mima Edith         | Guatemala      | San José Pinula       | F      | 60   | 1        | 0              | 6             | 2          | Regulación Emocional   | Psicoterapia                         |
| 289 | 2/10/2024         | Centro de Salud Zona 1             | HUM-E-0000677 | Herrera Rosales Icolina Guadalupe Izabella | Guatemala      | Guatemala             | F      | 12   | 1        | 0              | 3             | 2          | Regulación Emocional   | Psicoterapia                         |
| 290 | 4/10/2024         | Hospital Roosevelt                 | HUM-E-0000749 | Sinay Barréto Heiry Karina                 | Guatemala      | Guatemala             | F      | 30   | 1        | 0              | 5             | 1          | Entrevista   | Psicoterapia                         |
| 281 | 4/10/2024         | Centro de Salud Nueva Santa Rosa   | HUM-E-0000306 | Aguilar Méndez Beatriz Noemi               | Guatemala      | Santa Rosa            | F      | 61   | 1        | 0              | 6             | 2          | Regulación Emocional   | Psicoterapia                         |
| 292 | 4/10/2024         | Centro de Salud de Santa Elena III | HUM-E-0000464 | Valdez Galvez, Claudia Dinora              | Guatemala      | Guatemala             | F      | 53   | 1        | 0              | 5             | 2          | Regulación Emocional   | Psicoterapia                         |
| 293 | 4/10/2024         | Centro de Salud de Quetzaltenango  | HUM-E-0000294 | Mazariegos Soto Damaris                    | Quetzaltenango | Xela                  | F      | 54   | 1        | 0              | 5             | 2          | Regulación Emocional   | Psicoterapia                         |
| 294 | 4/10/2024         | Centro de Salud Zona 1             | HUM-E-0000387 | Rivas Valdez Ervin Antonio                 | Guatemala      | Guatemala             | M      | 17   | 1        | 0              | 0             | 2          | Regulación Emocional   | Psicoterapia                         |
| 295 | 4/10/2024         | Hospital General San Juan de Dios  | HUM-E-0000027 | Arenas Gomez Abigail                       | Guatemala      | Guatemala             | F      | 34   | 1        | 0              | 6             | 2          | Regulación Emocional   | Psicoterapia                         |
| 296 | 7/10/2024         | Hospital General San Juan de Dios  | HUM-E-0000100 | Evelin Jessenia Comapa del Cid             | Guatemala      | San Juan Sacatepéquez | F      | 15   | 1        | 0              | 4             | 2          | Regulación Emocional   | Psicoterapia                         |
| 297 | 7/10/2024         | Centro de Salud Chinautla          | HUM-E-0000757 | Lopez Xicay Maria Ximena                   | Guatemala      | San Miguel Petapa     | F      | 11   | 1        | 0              | 3             | 1          | Regulación Emocional   | Psicoterapia                         |
| 298 | 7/10/2024         | Centro de Salud Sumpango           | HUM-E-0000754 | Vallejos Lopez Ingrid Marifeny             | Guatemala      | Guatemala             | F      | 8    | 1        | 0              | 3             | 1          | Entrevista   | Psicoterapia                         |
| 299 | 7/10/2024         | Centro de Salud Boca del Monte     | HUM-E-0000095 | Chinchilla Carías Felix Alfredo            | Guatemala      | Villa Nueva           | M      | 54   | 1        | 0              | 6             | 2          | Regulación Emocional   | Psicoterapia                         |

CONSULTA EXTERNA ESPECIALIZADA  
Listado de Beneficiarios Atendidos Durante el Mes de Octubre del Año 2024

| No. | Fecha de atención | Servicio de salud quien refiere        | N. Expediente | Nombre completo                             | Departamento          | Municipio              | 1 Sexo | Edad | 2 Pueblo | 3 Discapacidad | 4 Escolaridad | 5 Consulta | Diagnóstico/ motivo de referencia | Servicio recibido* |
|-----|-------------------|--|---------------|---|-----------------------|------------------------|--------|------|----------|----------------|---------------|------------|-----------------------------------|--------------------|
| 300 | 8/10/2024         | Hospital Nacional de Escuintla         | HUM-E-0000623 | Yupe Yoc Herminia                           | Guatemala             | Villa Nueva            | F      | 81   | 1        | 0              | 3             | 1          | Entrevista                        | Psicoterapia       |
| 301 | 8/10/2024         | Centro de Salud al Progreso            | HUM-E-0000070 | Carías Aguilar Dillian Oralia               | El Progreso           | San Antonio La Paz     | F      | 44   | 1        | 0              | 3             | 2          | Regulación Emocional              | Psicoterapia       |
| 302 | 8/10/2024         | Hospital Roosevelt                     | HUM-E-0000454 | Toc Diaz de Leiva Nancy Elizabeth           | Guatemala             | Guatemala              | F      | 47   | 1        | 0              | 3             | 2          | Regulación Emocional              | Psicoterapia       |
| 303 | 8/10/2024         | Centro de Salud San Pedro Sacatepéquez | HUM-E-0000747 | Quite Chet Juan                             | Guatemala             | San Pedro Sacatepéquez | M      | 61   | 1        | 0              | 1             | 1          | Entrevista                        | Psicoterapia       |
| 304 | 8/10/2024         | Centro de Salud San Juan Sacatepéquez  | HUM-E-0000682 | Maxac Marroquin Moises Josue                | San Juan Sacatepéquez | San Lucas Sacatepéquez | M      | 27   | 1        | 0              | 4             | 2          | Regulación Emocional              | Psicoterapia       |
| 305 | 8/10/2024         | Hospital Regional de Huehuetenango     | HUM-E-0000276 | Lorenzo Santos Lizandro Agustin             | Huehuetenango         | Chiantia               | M      | 15   | 1        | 0              | 5             | 2          | Regulación Emocional              | Psicoterapia       |
| 306 | 9/10/2024         | Hospital San Juan de Dios              | HUM-E-0000774 | Salvatierra Castellanos Mirna Edith         | Guatemala             | San José Pinula        | F      | 60   | 1        | 0              | 6             | 2          | Regulación Emocional              | Psicoterapia       |
| 307 | 9/10/2024         | Hospital Roosevelt                     | HUM-E-0000182 | Godoy Aviles Luis Alberto                   | Guatemala             | Guatemala              | M      | 36   | 1        | 0              | 5             | 2          | Regulación Emocional              | Psicoterapia       |
| 308 | 9/10/2024         | Hospital Regional de Huehuetenango     | HUM-E-0000276 | Lorenzo Santos Lizandro Agustin             | Huehuetenango         | Chiantia               | M      | 15   | 1        | 0              | 5             | 2          | Regulación Emocional              | Psicoterapia       |
| 309 | 9/10/2024         | Centro de Salud Zona 11                | HUM-E-0000048 | Barrios Hortensia Guadalupe                 | Guatemala             | Guatemala              | F      | 54   | 1        | 0              | 6             | 2          | Regulación Emocional              | Psicoterapia       |
| 310 | 9/10/2024         | Centro de Salud Canalillos             | HUM-E-0000481 | Vielman Aldena Monica Maressa               | Guatemala             | Guatemala              | F      | 38   | 1        | 0              | 5             | 2          | Regulación Emocional              | Psicoterapia       |
| 311 | 9/10/2024         | Centro de Salud Sumpango               | HUM-E-0000034 | Balan Chiquito Silvy Bryan                  | Chimaltenango         | Sumpango               | M      | 21   | 1        | 0              | 5             | 2          | Regulación Emocional              | Psicoterapia       |
| 312 | 9/10/2024         | Hospital Roosevelt                     | HUM-E-0000145 | Fajardo Sian, Silven Ierley                 | Guatemala             | San Miguel Petapa      | M      | 20   | 1        | 0              | 5             | 2          | Regulación Emocional              | Psicoterapia       |
| 313 | 9/10/2024         | Hospital General San Juan de Dios      | HUM-E-0000246 | Jimenez Murales, Maria Sonia                | Guatemala             | Guatemala              | F      | 20   | 1        | 0              | 5             | 2          | Regulación Emocional              | Psicoterapia       |
| 314 | 9/10/2024         | Centro de Salud Zona 1                 | HUM-E-0000677 | Herrera Rosales Icolinia Guadalupe Izabella | Guatemala             | Guatemala              | F      | 12   | 1        | 0              | 3             | 2          | Regulación Emocional              | Psicoterapia       |
| 315 | 11/10/2024        | Centro de Salud Chimaltenango          | HUM-E-0000793 | Flores Lopez Gabriela Maria                 | Chimaltenango         | Chimaltenango          | F      | 33   | 1        | 0              | 6             | 1          | Entrevista                        | Psicoterapia       |
| 316 | 11/10/2024        | Centro de Salud San Benito             | HUM-E-0000743 | Villalobos Martinez Fidel Eduardo           | Patén                 | Melchor de Mencos      | M      | 23   | 1        | 0              | 4             | 2          | Regulación Emocional              | Psicoterapia       |
| 317 | 11/10/2024        | Hospital Roosevelt                     | HUM-E-0000290 | Martinez Martinez Juana Maria               | Guatemala             | Guatemala              | F      | 79   | 1        | 0              | 1             | 2          | Regulación Emocional              | Psicoterapia       |
| 318 | 14/10/2024        | Centro de Salud Chimalta               | HUM-E-0000757 | Lopez Xicay Maria Ximena                    | Guatemala             | San Miguel Petapa      | F      | 11   | 1        | 0              | 3             | 2          | Regulación Emocional              | Psicoterapia       |
| 319 | 14/10/2024        | Hospital Roosevelt                     | HUM-E-0000156 | Cristian Isaac Fuentes Gomez                | Guatemala             | Guatemala              | M      | 21   | 1        | 0              | 5             | 2          | Regulación Emocional              | Psicoterapia       |



Ministerio de  
**Salud Pública  
y Asistencia  
Social**

**ASOCIACION HUMANA ONG**

7a. Calle "A" 1-62, Zona 10 Guatemala, Guatemala

Correo Electrónico: [info@humanagt.org](mailto:info@humanagt.org) Teléfono: 22388400



**DECE-9**

**CONSULTA EXTERNA ESPECIALIZADA**

Listado de Beneficiarios Atendidos Durante el Mes de Octubre del Año 2024

| No. | Fecha de atención | Servicio de salud quien refiere   | N. Expediente  | Nombre completo                            | Departamento  | Municipio             | 1 Sexo | Edad | 2 Pueblo | 3 Discapacidad | 4 Escolaridad | 5 Consulta | Diagnóstico/ motivo de referencia | Servicio recibido* |
|-----|-------------------|-----------------------------------|----------------|--|---------------|-----------------------|--------|------|----------|----------------|---------------|------------|-----------------------------------|--------------------|
| 320 | 14/10/2024        | Hospital General San Juan de Dios | HUM-E-00000727 | Sanabria Castellanos, Jonathan Donato      | Chimaltenango | Chimaltenango         | M      | 28   | 1        | 0              | 6             | 2          | Regulación Emocional              | Psicoterapia       |
| 321 | 14/10/2024        | Hospital Roosevelt                | HUM-E-00000341 | Ortiz Perez de Pacheco Odilia              | Guatemala     | Villa Canales         | F      | 51   | 1        | 0              | 3             | 2          | Regulación Emocional              | Psicoterapia       |
| 322 | 14/10/2024        | Hospital Roosevelt                | HUM-E-0000189  | Gonzalez Cruz Madelin Analy                | Guatemala     | Guatemala             | F      | 14   | 1        | 0              | 4             | 2          | Regulación Emocional              | Psicoterapia       |
| 323 | 15/10/2024        | Centro de Salud Villa Nueva       | HUM-E-00000765 | Chavez Castillo Jose Antonio               | Guatemala     | Villa Nueva           | M      | 75   | 1        | 0              | 4             | 1          | Entrevista                        | Psicoterapia       |
| 324 | 15/10/2024        | Centro de Salud                   | HUM-E-0000266  | Lopez Martinez Edgar Fernando              | Huehuetenango | La Democracia         | M      | 53   | 1        | 0              | 3             | 2          | Regulación Emocional              | Psicoterapia       |
| 325 | 15/10/2024        | Hospital Roosevelt                | HUM-E-0000584  | Cruz Bran Claudia Yohana                   | Guatemala     | Guatemala             | F      | 41   | 1        | 0              | 5             | 2          | Regulación Emocional              | Psicoterapia       |
| 326 | 15/10/2024        | Hospital Roosevelt                | HUM-E-0000182  | Godoy Aviles Luis Alberto                  | Guatemala     | Guatemala             | M      | 36   | 1        | 0              | 5             | 2          | Regulación Emocional              | Psicoterapia       |
| 327 | 15/10/2024        | Hospital General San Juan de Dios | HUM-E-0000137  | Escobar Hidalgo Laura Gabriela             | Guatemala     | Guatemala             | F      | 23   | 1        | 0              | 5             | 2          | Regulación Emocional              | Psicoterapia       |
| 328 | 17/10/2024        | Hospital Roosevelt                | HUM-E-0000771  | Vasquez Raymundo Sucevly Elizabeth         | Guatemala     | Jutiapa               | F      | 9    | 1        | 0              | 3             | 2          | Regulación Emocional              | Psicoterapia       |
| 329 | 17/10/2024        | Hospital General San Juan de Dios | HUM-E-0000037  | Barillas Coronado De Corado, Nancy Ivanova | Guatemala     | Guatemala             | F      | 47   | 1        | 0              | 6             | 2          | Regulación Emocional              | Psicoterapia       |
| 330 | 17/10/2024        | Hospital Roosevelt                | HUM-E-0000290  | Gutierrez Sotoj, Juana Estela              | Guatemala     | Guatemala             | F      | 78   | 1        | 0              | 1             | 2          | Regulación Emocional              | Psicoterapia       |
| 331 | 17/10/2024        | Centro de Salud Zona 1            | HUM-E-0000677  | Herrera Rosales Isolina Guadalupe Izabella | Guatemala     | Guatemala             | F      | 12   | 1        | 0              | 3             | 2          | Regulación Emocional              | Psicoterapia       |
| 332 | 17/10/2024        | Hospital San Juan de Dios         | HUM-E-0000311  | Monterroso Cruz Ana Lucia                  | Guatemala     | Santa Catarina Pinula | F      | 27   | 1        | 0              | 3             | 2          | Regulación Emocional              | Psicoterapia       |
| 333 | 17/10/2024        | Hospital Roosevelt                | HUM-E-0000272  | Lopez Vargas Rut Guadalupe                 | Guatemala     | Guatemala             | F      | 29   | 1        | 0              | 6             | 2          | Regulación Emocional              | Psicoterapia       |
| 334 | 17/10/2024        | Hospital San Juan de Dios         | HUM-E-0000774  | Salvatierra Castellanos Milma Edith        | Guatemala     | San José Pinula       | F      | 60   | 1        | 0              | 6             | 2          | Regulación Emocional              | Psicoterapia       |
| 335 | 18/10/2024        | Centro de Salud Zona 5            | HUM-E-0000427  | Sazo Chocuin Darla Vanessa                 | Guatemala     | Guatemala             | F      | 17   | 1        | 0              | 4             | 2          | Regulación Emocional              | Psicoterapia       |
| 336 | 18/10/2024        | Hospital Roosevelt                | HUM-E-0000414  | Sanchez Davila Kevin Alejandro             | Santa Rosa    | Barberena             | M      | 20   | 1        | 0              | 5             | 2          | Regulación Emocional              | Psicoterapia       |
| 337 | 18/10/2024        | Centro de Salud Sanarate          | HUM-E-0000386  | Rivas Reyes Ingrid Esmeralda               | El Progreso   | Sanarate              | F      | 36   | 1        | 0              | 4             | 2          | Regulación Emocional              | Psicoterapia       |
| 338 | 18/10/2024        | Hospital de Amatlián              | HUM-E-0000456  | Trujillo Ajn Mario Francisco               | Guatemala     | Amatlián              | M      | 31   | 1        | 0              | 6             | 2          | Regulación Emocional              | Psicoterapia       |
| 339 | 18/10/2024        | Centro de Salud Primerio de Julio | HUM-E-0000319  | Morales Hernandez Jesim Raquel             | Guatemala     | Guatemala             | F      | 22   | 1        | 0              | 5             | 2          | Regulación Emocional              | Psicoterapia       |

| No. | Fecha de atención | Servicio de salud quien refiere       | N. Expediente     | Nombre completo                     | Departamento          | Municipio              | 1 Sexo | Edad | 2 Pueblo | 3 Discapacidad | 4 Escolaridad | 5 Consulta | Diagnóstico/ motivo de referencia | Servicio recibido* |
|-----|-------------------|---------------------------------------|-------------------|-------------------------------------|-----------------------|------------------------|--------|------|----------|----------------|---------------|------------|-----------------------------------|--------------------|
| 340 | 18/10/2024        | Centro de Salud Zona 5                | HUM-E-0000081     | Martínez Castellanos Mario Alberto  | Guatemala             | San Pedro Ayampuc      | M      | 56   | 1        | 0              | 5             | 2          | Regulación Emocional              | Psicoterapia       |
| 341 | 22/10/2024        | Centro de Salud San Juan Sacatepéquez | HUM-E-0000283     | Manzo Mancilla Sullia Isabel        | Guatemala             | San Juan Sacatepéquez  | F      | 46   | 1        | 0              | 5             | 1          | Entrevista                        | Psicoterapia       |
| 342 | 22/10/2024        | Hospital General San Juan de Dios     | 2022-18829        | Samayoa Ramírez Ana Priscila        | Guatemala             | Guatemala              | F      | 42   | 1        | 0              | 6             | 2          | Regulación Emocional              | Logoterapia        |
| 343 | 22/10/2024        | Centro de Salud Culiapa               | HUM-E-0000257     | Lesli Shaynell Lemuz Castellanos    | Santa Rosa            | Culiapa                | F      | 24   | 1        | 0              | 5             | 2          | Regulación Emocional              | Psicoterapia       |
| 344 | 22/10/2024        | Centro de Salud Santa Rosa            | HUM-E-0000514     | Chavez Leon de Paiz Rebeca Beatriz  | Santa Rosa            | Santa Rosa             | F      | 28   | 1        | 0              | 0             | 2          | Regulación Emocional              | Psicoterapia       |
| 345 | 22/10/2024        | Centro de Salud Chilautila            | HUM-E-0000757     | Lopez Xicay Maria Ximena            | Guatemala             | San Miguel Petapa      | F      | 11   | 1        | 0              | 3             | 2          | Regulación Emocional              | Psicoterapia       |
| 346 | 23/10/2024        | Hospital San Juan de Dios             | HUM-E-0000774     | Salvatierra Castellanos Mirna Edith | Guatemala             | San José Pinula        | F      | 60   | 1        | 0              | 6             | 2          | Regulación Emocional              | Psicoterapia       |
| 347 | 23/10/2024        | Hospital Roosevelt                    | HUM-E-0000318     | Morales Hernandez Gladys Andere     | Guatemala             | Mixco                  | F      | 51   | 1        | 0              | 5             | 2          | Regulación Emocional              | Psicoterapia       |
| 348 | 23/10/2024        | Ministerio de Salud Guatemala Sur     | HUM-E-0000444     | Taracena Gomez Blanca Yessenia      | Guatemala             | Villa Nueva            | F      | 47   | 1        | 0              | 4             | 2          | Regulación Emocional              | Psicoterapia       |
| 349 | 23/10/2024        | Hospital San Juan de Dios             | HUM-E-0000311     | Monterroso Cruz Ana Lucia           | Guatemala             | Santa Catarina Pinula  | F      | 27   | 1        | 0              | 3             | 2          | Regulación Emocional              | Psicoterapia       |
| 350 | 23/10/2024        | Hospital Roosevelt                    | HUM-E-0000499     | Zuleita Pacaja, Susan Noemi         | Guatemala             | Guatemala              | F      | 31   | 1        | 0              | 5             | 2          | Regulación Emocional              | Psicoterapia       |
| 351 | 23/10/2024        | Centro de Salud Ciudad Quetzal        | HUM-E-0000775     | Rodas Ramirez Otto Wulfrido         | Guatemala             | Santa Catarina Pinula  | M      | 57   | 1        | 0              | 3             | 2          | Regulación Emocional              | Psicoterapia       |
| 352 | 25/10/2024        | Centro de Salud de Ciudad Quetzal     | HUM-E-0000238     | Ixen Gonzalez Lizy Azucena Anahi    | Guatemala             | Mixco                  | F      | 22   | 1        | 0              | 5             | 2          | Regulación Emocional              | Psicoterapia       |
| 353 | 25/10/2024        | Hospital Nacional de Salamá           | 0253-2022-0090-27 | Garcia Salazar Dulce Maria          | Baja Verapaz          | Salamá                 | F      | 18   | 1        | 0              | 5             | 2          | Regulación Emocional              | Psicoterapia       |
| 354 | 25/10/2024        | Centro de Salud Zona 5                | HUM-E-0000515     | García Perez Emma Edelmir           | Guatemala             | Villa Nueva            | F      | 41   | 1        | 0              | 3             | 2          | Regulación Emocional              | Psicoterapia       |
| 355 | 28/10/2024        | Hospital General San Juan de Dios     | HUM-E-0000010     | Alcalon Monterroso Lian Emanuel     | Guatemala             | Guatemala              | M      | 7    | 1        | 0              | 1             | 2          | Regulación Emocional              | Psicoterapia       |
| 356 | 28/10/2024        | Centro de Salud Justo Rufino Barrios  | HUM-E-0000447     | Tello Merida de Avila Ana Margarita | Guatemala             | Guatemala              | F      | 65   | 1        | 0              | 3             | 2          | Regulación Emocional              | Psicoterapia       |
| 357 | 28/10/2024        | Hospital Roosevelt                    | HUM-E-0000189     | Gonzalez Cruz Madelin Analy         | Guatemala             | Guatemala              | F      | 14   | 1        | 0              | 4             | 2          | Regulación Emocional              | Psicoterapia       |
| 358 | 28/10/2024        | Centro de Salud Zona 11               | HUM-E-0000048     | Barrios Hortensia Guadalupe         | Guatemala             | Guatemala              | F      | 54   | 1        | 0              | 6             | 2          | Regulación Emocional              | Psicoterapia       |
| 359 | 28/10/2024        | Centro de Salud San Juan Sacatepéquez | HUM-E-0000682     | Maxac Marroquin Moises Josue        | San Juan Sacatepéquez | San Lucas Sacatepéquez | M      | 27   | 1        | 0              | 4             | 2          | Regulación Emocional              | Psicoterapia       |

| No. | Fecha de atención | Servicio de salud quien refiere         | N. Expediente | Nombre completo                            | Departamento  | Municipio             | 1 Sexo | Edad | 2 Pueblo | 3 Discapacidad | 4 Escolaridad | 5 Consulta | Diagnóstico/ motivo de referencia | Servicio recibido* |
|-----|-------------------|---|---------------|--|---------------|-----------------------|--------|------|----------|----------------|---------------|------------|-----------------------------------|--------------------|
| 360 | 29/10/2024        | Centro de Salud Jaapa                   | HUM-E-000794  | Hernandez Perez Xander Gustavo             | Jalapa        | Mataquescuintla       | M      | 16   | 1        | 0              | 4             | 1          | Entrevista                        | Psicoterapia       |
| 361 | 29/10/2024        | Hospital General San Juan de Dios       | 2016-0045999  | Barrera Asencio Maura Antonia              | Guatemala     | Santa Catarina Pinula | F      | 59   | 1        | 0              | 5             | 2          | Regulación Emocional              | Psicoterapia       |
| 362 | 29/10/2024        | Centro de Salud Zona 1                  | HUM-E-0000220 | Hernandez Martinez de Rios Gloria America  | Guatemala     | Guatemala             | F      | 52   | 1        | 0              | 5             | 2          | Regulación Emocional              | Psicoterapia       |
| 363 | 29/10/2024        | Centro de Salud San Antonio El Progreso | HUM-E-0000055 | Bran Nataleno de Ruiz Amelia               | El Progreso   | Sanarate              | F      | 65   | 1        | 0              | 3             | 2          | Regulación Emocional              | Psicoterapia       |
| 364 | 29/10/2024        | Centro de Salud Escuintla               | HUM-E-0000457 | Tuche Lopez Mishell Elizabeth              | Escuintla     | Escuintla             | F      | 19   | 1        | 0              | 5             | 2          | Regulación Emocional              | Psicoterapia       |
| 365 | 30/10/2024        | Hospital San Juan de Dios               | HUM-E-0000774 | Salvatierra Castellanos Milma Edith        | Guatemala     | San José Pinula       | F      | 60   | 1        | 0              | 6             | 2          | Regulación Emocional              | Psicoterapia       |
| 366 | 30/10/2024        | Centro de Salud Puerto de San José      | HUM-E-0000091 | Chavez España Izabel Guadalupe             | Escuintla     | San José              | F      | 22   | 1        | 0              | 5             | 2          | Regulación Emocional              | Psicoterapia       |
| 367 | 30/10/2024        | Centro de Salud Zona 1                  | HUM-E-0000677 | Herrera Rosales Icolina Guadalupe Izabella | Guatemala     | Guatemala             | F      | 12   | 1        | 0              | 3             | 2          | Regulación Emocional              | Psicoterapia       |
| 368 | 30/10/2024        | Hospital Regional de Huehuetenango      | HUM-E-0000276 | Lorenzo Santos Lizandro Agustín            | Huehuetenango | Chiantla              | M      | 15   | 1        | 0              | 5             | 2          | Regulación Emocional              | Psicoterapia       |
| 369 | 30/10/2024        | Hospital Roosevelt                      | HUM-E-0000272 | Lopez Vargas Rut Guadalupe                 | Guatemala     | Guatemala             | F      | 29   | 1        | 0              | 6             | 2          | Regulación Emocional              | Psicoterapia       |

\* de acuerdo con la carrera de servicios del plan de trabajo

4/ Escolaridad:

1. No aplica
- 2 Pre Primaria
- 3 Primaria
- 4 Básicos
- 5 Diversificado
- 6 Universidad
- 7 Ninguno
- 8 No indica

5/ Consulta:

- 1 Primera consulta (paciente que asiste a consulta por primera vez al servicio)
- 2 Reconsulta (paciente que asiste al servicio por seguimiento)
- 3 Emergencia (paciente que asiste al servicio por urgencia médica)

1/ Sexo:

- M = Masculino
- F= Femenino
- 2/ Pueblo:
- 1 Mestizo, Ladino
- 2 Maya
- 3 Garifuna
- 4 Xinca
- 5 Otros
- 6 No indica

3/ Discapacidad:

0. No aplica
- 1 Física
- 2 Mental
- 3 Visual
- 4 Auditiva
- 5 Otro

Elaborado

por:

Nombre y firma

Silvia Mariela Alonzo Morantes  
Atención a Pacientes

Autorizado por:

Nombre y firma  
Representante legal  
Centro de Epilepsia y Neurocirugía Funcional  
Asociación Humana ONG

Rodrigo Javier Lara López

Fecha: 31 de Octubre 2024



DECE-9

ASOCIACION HUMANA ONG  
7a. Calle "A" 1-62, Zona 10 Guatemala, Guatemala  
Correo Electrónico: info@humanagt.org y Teléfono: 22388400

**PROGRAMA DE APOYO DE PSICOEDUCACION A PACIENTES CON PROBLEMAS NEUROLOGICOS**  
Listado de beneficiarios atendidos durante el mes Octubre del año 2024



| No. | Fecha de atención | Servicio de salud quien refiere           | N. Expediente | Nombre completo                    | Departamento | Municipio             | 1.Sexo | Edad | 2 Pueblo | 3 Discapacidad | 4 Escolaridad | 5 Consulta | Diagnóstico/ motivo de referencia   | Servicio recibido*       |
|-----|-------------------|---|---------------|------------------------------------|--------------|-----------------------|--------|------|----------|----------------|---------------|------------|---|--------------------------|
| 1   | 4/10/2024         | Centro de Salud Villa Canales             | HUM-E-0000606 | Obando Sacakot Oseas Neñali        | Guatemala    | Villa Canales         | M      | 20   | 1        | 0              | 0             | 1          | Crisis Epilepticas  | Taller de Psicoeducación |
| 2   | 4/10/2024         | Centro de Salud Justo Rufino Barrios      | HUM-E-0000773 | Ten Vargas Gabriel Isaac Wenceslao | Guatemala    | Guatemala             | M      | 12   | 1        | 0              | 2             | 2          | Crisis Febriles   | Taller de Psicoeducación |
| 3   | 4/10/2024         | Hospital Roosevelt                        | HUM-E-0000771 | Vásquez Raymundo Sucely Elizabeth  | Guatemala    | Jutiapa               | F      | 10   | 1        | 0              | 3             | 1          | Epilepsia   | Taller de Psicoeducación |
| 4   | 4/10/2024         | Hospital General San Juan de Dios         | HUM-E-0000752 | Fuentes Herrera Stiv Alexander     | Guatemala    | Guatemala             | M      | 16   | 1        | 0              | 5             | 1          | Epilepsia Frontal No Focalizada   | Taller de Psicoeducación |
| 5   | 4/10/2024         | Hospital San Juan De Dios                 | HUM-E-0000697 | Hernández Chet Cinthia             | Guatemala    | Guatemala             | F      | 14   | 1        | 0              | 2             | 2          | Epilepsia   | Taller de Psicoeducación |
| 6   | 4/10/2024         | Hospital San Juan de Dios                 | HUM-E-0000032 | Arias Orellana Debora Johana       | Guatemala    | Amatitlan             | F      | 16   | 1        | 0              | 2             | 2          | Crisis Mioclonicas, Tcg,  | Taller de Psicoeducación |
| 7   | 4/10/2024         | Hospital San Juan De Dios                 | HUM-E-0000389 | Rodas Gomez Maria Isabel           | Guatemala    | Guatemala             | F      | 18   | 1        | 0              | 5             | 2          | Epilepsia Focal Del Lóbulo Temporal No Lateralizable, Psicosis Interictal | Taller de Psicoeducación |
| 8   | 4/10/2024         | Hospital San Juan de Dios                 | HUM-E-0000042 | Barrera Monterroso Angel           | Guatemala    | Guatemala             | M      | 19   | 1        | 1              | 3             | 2          | Trastorno del Movimiento Dischinetico                                     | Taller de Psicoeducación |
| 9   | 4/10/2024         | Hospital San Juan de Dios                 | HUM-E-0000010 | Ajcalon Monterroso Lian Emanuel    | Guatemala    | Guatemala             | M      | 4    | 1        | 0              | 1             | 2          | Síndrome de West, y epilepsia farmaco resistente                          | Taller de Psicoeducación |
| 10  | 4/10/2024         | Hospital San Juan De Dios                 | HUM-E-0000311 | Monterroso Cruz Ana Lucía          | Guatemala    | Santa Catarina Pinula | F      | 27   | 1        | 0              | 2             | 2          | Epilepsia Generalizada Genética VS Lóbulo Frontal                         | Taller de Psicoeducación |
| 11  | 4/10/2024         | Hospital Roosevelt                        | HUM-E-0000078 | Castillo Cojulum Ana Rosenda       | Guatemala    | Mixco                 | F      | 42   | 1        | 0              | 2             | 2          | Epilepsia   | Taller de Psicoeducación |
| 12  | 16/10/2024        | Hospital de Infectología y Rehabilitación | HUM-E-0000189 | Gonzalez Cruz Madelin Analy        | Guatemala    | Mixco                 | F      | 14   | 1        | 0              | 3             | 2          | Crisis Focales  | Taller de Psicoeducación |
| 13  | 16/10/2024        | Hospital de Jutiapa                       | HUM-E-0000043 | Barrera Polanco Gledy Mayenela     | Jutiapa      | Jutiapa               | F      | 24   | 1        | 0              | 3             | 1          | CPC.sec generalizadas,  | Taller de Psicoeducación |
| 14  | 16/10/2024        | Centro de Salud Ciudad Quetzal            | HUM-E-0000238 | Ixen Gonzalez Litzy Azucena Anahi  | Guatemala    | Mixco                 | F      | 22   | 1        | 0              | 4             | 2          | EGI   | Taller de Psicoeducación |

PROGRAMA DE APOYO DE PSICOEDUCACION A PACIENTES CON PROBLEMAS NEUROLOGICOS

Listado de beneficiarios atendidos durante el mes Octubre del año 2024

DECE-9

| No. | Fecha de atención | Servicio de salud quien refiere          | N. Expediente | Nombre completo                  | Departamento  | Municipio             | 1 Sexo | Edad | 2 Pueblo | 3 Discapacidad | 4 Escolaridad | 5 Consulta | Diagnóstico/ motivo de referencia                 | Servicio recibido*       |
|-----|-------------------|--|---------------|----------------------------------|---------------|-----------------------|--------|------|----------|----------------|---------------|------------|---|--------------------------|
| 15  | 16/10/2024        | Centro de Salud Canaltos                 | HUM-E-0000481 | Monica Maressa Vieiman Aldana    | Guatemala     | Guatemala             | F      | 37   | 1        | 0              | 5             | 1          | Epilepsia   | Taller de Psicoeducación |
| 16  | 16/10/2024        | Hospital San Juan De Dios                | HUM-E-0000311 | Monterroso Cruz Ana Lucia        | Guatemala     | Santa Catarina Pinula | F      | 27   | 1        | 0              | 2             | 2          | Epilepsia Generalizada Genetica VS Lobulo Frontal | Taller de Psicoeducación |
| 17  | 16/10/2024        | Centro de Salud de Retalhuleu            | HUM-E-0000212 | Pu Rivera Marieny Beyancoil      | Retalhuleu    | Retalhuleu            | F      | 46   | 1        | 0              | 5             | 1          | Parkinson   | Taller de Psicoeducación |
| 18  | 16/10/2024        | Centro de Salud 1ro De Julio             | HUM-E-0000517 | Martinez Vega Alfredo            | Guatemala     | Guatemala             | M      | 80   | 1        | 0              | 5             | 2          | Sindrome Parkinsoniano                            | Taller de Psicoeducación |
| 19  | 16/10/2024        | Hospital Nacional San Benito Peten       | HUM-E-0000563 | Trujillo Chan Josue Saul Xavier  | Peten         | Peten                 | M      | 10   | 1        | 0              | 2             | 2          | Epilepsia focal                                   | Taller de Psicoeducación |
| 20  | 16/10/2024        | Centro de Salud Boca del Monte           | HUM-E-0000095 | Chinchilla Caritas Felix Alfredo | Guatemala     | Guatemala             | M      | 52   | 1        | 0              | 4             | 2          | Parkinson   |                          |
| 21  | 30/10/2024        | Hospital San Juan de Dios                | HUM-E-0000759 | Zelaya Zaida Sucally             | Guatemala     | Guatemala             | F      | 40   | 1        | 0              | 2             | 1          | Convulsiones                                      | Taller de Psicoeducación |
| 22  | 30/10/2024        | Hospital de Jutiapa                      | HUM-E-0000043 | Barrera Polanco Gledy Mayeneia   | Jutiapa       | Jutiapa               | F      | 24   | 1        | 0              | 3             | 1          | CPC sec generalizadas,                            | Taller de Psicoeducación |
| 23  | 30/10/2024        | Centro de Salud Boca del Monte           | HUM-E-0000095 | Chinchilla Caritas Felix Alfredo | Guatemala     | Guatemala             | M      | 52   | 1        | 0              | 4             | 2          | Parkinson   | Taller de Psicoeducación |
| 24  | 30/10/2024        | Centro de Salud San Marcos               | HUM-E-0000647 | Guzman Mendez Isau Antonionio    | San Marcos    | San Marcos            | M      | 12   | 1        | 0              | 2             | 2          | Convulsiones                                      | Taller de Psicoeducación |
| 25  | 30/10/2024        | Hospital General San Juan de Dios        | HUM-E-0000160 | Gallego Coc Cesar Augusto        | Guatemala     | Guatemala             | M      | 48   | 1        | 0              | 6             | 2          | Parkinson   | Taller de Psicoeducación |
| 26  | 30/10/2024        | Hospital de Infecologia y Rehabilitacion | HUM-E-0000189 | Gonzalez Cruz Madelin Analy      | Guatemala     | Mixco                 | F      | 14   | 1        | 0              | 3             | 2          | Crisis Focales                                    | Taller de Psicoeducación |
| 27  | 30/10/2024        | Hospital Roosevelt                       | HUM-E-0000445 | Tatuaca Diaz Anderson Stiven     | Guatemala     | Guatemala             | M      | 12   | 1        | 0              | 3             | 2          | Epilepsia   | Taller de Psicoeducación |
| 28  | 30/10/2024        | Hospital de Mazatenango                  | HUM-E-0000491 | Yancor Dionisio Alvaro Leonel    | Suchitepequez | Santo Domingo         | M      | 26   | 1        | 0              | 6             | 2          | Epilepsia   | Taller de Psicoeducación |

| No. | Fecha de atención | Servicio de salud quien refiere | N. Expediente | Nombre completo | Departamento | Municipio | 1 Sexo | 2 Edad | 2 Pueblo | 3 Discapacidad | 4 Escolaridad | 5 Consulta | Diagnóstico/ motivo de referencia | Servicio recibido* |
|-----|-------------------|---------------------------------|---------------|-----------------|--------------|-----------|--------|--------|----------|----------------|---------------|------------|-----------------------------------|--------------------|
|-----|-------------------|---------------------------------|---------------|-----------------|--------------|-----------|--------|--------|----------|----------------|---------------|------------|-----------------------------------|--------------------|

1/ Sexo:

M = Masculino  
F = Femenino

2/ Pueblo:

1 Mestizo, Ladino  
2 Maya  
3 Garífuna  
4 X'inca  
5 Otros  
6 No Indica

3/ Discapacidad:

0. No aplica  
1 Física  
2 Mental  
3 Visual  
4 Auditiva  
5 Otro

4/ Escolaridad:

1. No aplica  
2 Pre Primaria  
3 Primaria  
4 Básicos  
5 Diversificado  
6 Universidad  
7 Ninguno  
8 No indica

\* de acuerdo con la carrera de servicios del plan de trabajo

5/ Consulta:

1 Primera consulta (paciente que asiste a consulta por primera vez al servicio)  
2 Reconsulta (paciente que asiste al servicio por seguimiento)  
3 Emergencia (paciente que asiste al servicio por urgencia médica)

Elaborado

por:

Nombre y firma



Katerinne Michel Pineda Reynoso  
Atención a Pacientes

Autorizado por:

Nombre y firma

Representante legal



Rodrigo Javier Lara López

Fecha: 31 de Octubre del 2024



Centro de Epilepsia  
y Neurología funcional  
Asociación Humana ONG

Listado de Beneficiarios Atendidos Durante el Mes de Octubre del Año 2024

| No. | Fecha de atención | Servicio de salud quien refiere        | N. Expediente | Nombre completo                    | Departamento | Municipio              | 1 Sexo | Edad | 2 Pueblo | 3 Discapacidad | 4 Escolaridad | 5 Consulta | Diagnóstico/ motivo de referencia | Servicio recibido* |
|-----|-------------------|--|---------------|------------------------------------|--------------|------------------------|--------|------|----------|----------------|---------------|------------|-----------------------------------|--------------------|
| 1   | 1/10/2024         | Hospital General San Juan de Dios      | HUM-E-0000504 | Wilmer Fernando Chaj Gonzalez      | Guatemala    | Ciudad de Guatemala    | M      | 14   | 1        | 2              | 7             | 1          | Eval Np (entrevista)              | Neuropsicología    |
| 2   | 1/10/2024         | Hospital General San Juan de Dios      | HUM-E-0000504 | Wilmer Fernando Chaj Gonzalez      | Guatemala    | Ciudad de Guatemala    | M      | 14   | 1        | 2              | 7             | 1          | Eval Np (pruebas)                 | Neuropsicología    |
| 3   | 1/10/2024         | Centro de Salud Zona 1                 | HUM-E-0000796 | Pablo Cesar Rodríguez de León      | Guatemala    | Chinautla              | M      | 46   | 1        | 0              | 4             | 1          | Eval Np (entrevista)              | Neuropsicología    |
| 4   | 1/10/2024         | Centro de Salud Zona 1                 | HUM-E-0000796 | Pablo Cesar Rodríguez de León      | Guatemala    | Chinautla              | M      | 46   | 1        | 0              | 4             | 1          | Eval Np (pruebas)                 | Neuropsicología    |
| 5   | 8/10/2024         | Hospital General San Juan de Dios      | HUM-E-0000504 | Wilmer Fernando Chaj Gonzalez      | Guatemala    | Ciudad de Guatemala    | M      | 14   | 1        | 2              | 7             | 1          | Eval Np (pruebas)                 | Neuropsicología    |
| 6   | 8/10/2024         | Hospital General San Juan de Dios      | HUM-E-0000504 | Wilmer Fernando Chaj Gonzalez      | Guatemala    | Ciudad de Guatemala    | M      | 14   | 1        | 2              | 7             | 1          | Eval Np (pruebas)                 | Neuropsicología    |
| 7   | 8/10/2024         | Centro de Salud San Pedro Sacatepéquez | HUM-E-0000253 | Emma Patricia Lara Valdez          | Guatemala    | San Pedro Sacatepéquez | F      | 67   | 1        | 0              | 4             | 2          | Eval Np (entrevista)              | Neuropsicología    |
| 8   | 8/10/2024         | Centro de Salud San Pedro Sacatepéquez | HUM-E-0000253 | Emma Patricia Lara Valdez          | Guatemala    | San Pedro Sacatepéquez | F      | 67   | 1        | 0              | 4             | 2          | Eval Np (pruebas)                 | Neuropsicología    |
| 9   | 9/10/2024         | Centro de Salud Jutiapa                | HUM-E-0000194 | Marlon Alejandro Gonzalez Gonzalez | Jutiapa      | Asunción Mita          | M      | 31   | 1        | 2              | 3             | 1          | Eval Np (entrevista)              | Neuropsicología    |
| 10  | 9/10/2024         | Centro de Salud Jutiapa                | HUM-E-0000194 | Marlon Alejandro Gonzalez Gonzalez | Jutiapa      | Asunción Mita          | M      | 31   | 1        | 2              | 3             | 1          | Eval Np (pruebas)                 | Neuropsicología    |
| 11  | 9/10/2024         | Centro de Salud Jutiapa                | HUM-E-0000194 | Marlon Alejandro Gonzalez Gonzalez | Jutiapa      | Asunción Mita          | M      | 31   | 1        | 2              | 3             | 1          | Eval Np (pruebas)                 | Neuropsicología    |
| 12  | 9/10/2024         | Centro de Salud Jutiapa                | HUM-E-0000194 | Marlon Alejandro Gonzalez Gonzalez | Jutiapa      | Asunción Mita          | M      | 31   | 1        | 2              | 3             | 1          | Eval Np (pruebas)                 | Neuropsicología    |
| 13  | 9/10/2024         | Centro de Salud Jutiapa                | HUM-E-0000194 | Marlon Alejandro Gonzalez Gonzalez | Jutiapa      | Asunción Mita          | M      | 31   | 1        | 2              | 3             | 1          | Eval Np (pruebas)                 | Neuropsicología    |
| 14  | 9/10/2024         | Centro de Salud Jutiapa                | HUM-E-0000194 | Marlon Alejandro Gonzalez Gonzalez | Jutiapa      | Asunción Mita          | M      | 31   | 1        | 2              | 3             | 1          | Eval Np (calificación)            | Neuropsicología    |
| 15  | 10/10/2024        | Centro de Salud Primero de Julio       | HUM-E-0000795 | Jesse Andrés Carrera Monzón        | Guatemala    | Mixco                  | M      | 17   | 1        | 0              | 4             | 1          | Eval Np (entrevista)              | Neuropsicología    |
| 16  | 10/10/2024        | Centro de Salud Primero de Julio       | HUM-E-0000795 | Jesse Andrés Carrera Monzón        | Guatemala    | Mixco                  | M      | 17   | 1        | 0              | 4             | 1          | Eval Np (pruebas)                 | Neuropsicología    |
| 17  | 11/10/2024        | Centro de Salud Zona 1                 | HUM-E-0000796 | Pablo Cesar Rodríguez de León      | Guatemala    | Chinautla              | M      | 46   | 1        | 0              | 4             | 1          | Eval Np (pruebas)                 | Neuropsicología    |
| 18  | 11/10/2024        | Centro de Salud Zona 1                 | HUM-E-0000796 | Pablo Cesar Rodríguez de León      | Guatemala    | Chinautla              | M      | 46   | 1        | 0              | 4             | 1          | Eval Np (calificación)            | Neuropsicología    |
| 19  | 15/10/2024        | Hospital General San Juan de Dios      | HUM-E-0000504 | Wilmer Fernando Chaj Gonzalez      | Guatemala    | Ciudad de Guatemala    | M      | 14   | 1        | 2              | 7             | 1          | Eval Np (pruebas)                 | Neuropsicología    |
| 20  | 15/10/2024        | Hospital General San Juan de Dios      | HUM-E-0000504 | Wilmer Fernando Chaj Gonzalez      | Guatemala    | Ciudad de Guatemala    | M      | 14   | 1        | 2              | 7             | 1          | Eval Np (calificación)            | Neuropsicología    |
| 21  | 15/10/2024        | Centro de Salud San Pedro Sacatepéquez | HUM-E-0000253 | Emma Patricia Lara Valdez          | Guatemala    | San Pedro Sacatepéquez | F      | 67   | 1        | 0              | 4             | 2          | Eval Np (pruebas)                 | Neuropsicología    |
| 22  | 15/10/2024        | Centro de Salud San Pedro Sacatepéquez | HUM-E-0000253 | Emma Patricia Lara Valdez          | Guatemala    | San Pedro Sacatepéquez | F      | 67   | 1        | 0              | 4             | 2          | Eval Np (pruebas)                 | Neuropsicología    |
| 23  | 17/10/2024        | Hospital Regional de Quiché            | HUM-E-0000783 | Joel López Tz'umux                 | Quiché       | San Pedro Ayampuc      | M      | 16   | 2        | 0              | 4             | 1          | Eval Np (entrevista)              | Neuropsicología    |

| No. | Fecha de atención | Servicio de salud quien refiere        | N. Expediente | Nombre completo               | Departamento | Municipio              | 1 Sexo | 2 Pueblo | 3 Discapacidad | 4 Escolaridad | 5 Consulta | Diagnóstico/ motivo de referencia       | Servicio recibido* |
|-----|-------------------|--|---------------|-------------------------------|--------------|------------------------|--------|----------|----------------|---------------|------------|---|--------------------|
| 24  | 17/10/2024        | Hospital Regional de Quiché            | HUM-E-0000783 | Joel López Tzunux             | Quiché       | San Pedro Ayampuc      | M      | 16       | 0              | 4             | 1          | Eval Np (pruebas)                       | Neuropsicología    |
| 25  | 17/10/2024        | Hospital Regional de Quiché            | HUM-E-0000783 | Joel López Tzunux             | Quiché       | San Pedro Ayampuc      | M      | 16       | 0              | 4             | 1          | Eval Np (pruebas)                       | Neuropsicología    |
| 26  | 17/10/2024        | Hospital Regional de Quiché            | HUM-E-0000783 | Joel López Tzunux             | Quiché       | San Pedro Ayampuc      | M      | 16       | 0              | 4             | 1          | Eval Np (pruebas)                       | Neuropsicología    |
| 27  | 17/10/2024        | Hospital Regional de Quiché            | HUM-E-0000783 | Joel López Tzunux             | Quiché       | San Pedro Ayampuc      | M      | 16       | 0              | 4             | 1          | Eval Np (calificación)                  | Neuropsicología    |
| 28  | 18/10/2024        | Hospital General San Juan de Dios      | HUM-E-0000397 | Claudia Johana Rojas Barrios  | Guatemala    | Guatemala              | F      | 37       | 0              | 3             | 1          | Eval Np (entrevista)                    | Neuropsicología    |
| 29  | 18/10/2024        | Hospital General San Juan de Dios      | HUM-E-0000397 | Claudia Johana Rojas Barrios  | Guatemala    | Guatemala              | F      | 37       | 0              | 3             | 1          | Eval Np (pruebas)                       | Neuropsicología    |
| 30  | 18/10/2024        | Centro de Salud Villanueva             | HUM-E-0000567 | Luisa Ximena Carrillo Rosales | Guatemala    | Mixco                  | F      | 16       | 2              | 4             | 2          | Eval Np (resultados)                    | Neuropsicología    |
| 31  | 22/10/2024        | Centro de Salud San Pedro Sacatepéquez | HUM-E-0000253 | Emma Patricia Lara Valdez     | Guatemala    | San Pedro Sacatepéquez | F      | 67       | 0              | 4             | 2          | Eval Np (pruebas)                       | Neuropsicología    |
| 32  | 22/10/2024        | Centro de Salud San Pedro Sacatepéquez | HUM-E-0000253 | Emma Patricia Lara Valdez     | Guatemala    | San Pedro Sacatepéquez | F      | 67       | 0              | 4             | 2          | Eval Np (calificación)                  | Neuropsicología    |
| 33  | 24/10/2024        | Hospital Infantil de Infectología y    | HUM-E-0000673 | Leo Mathias López Lima        | Guatemala    | San Pedro Ayampuc      | M      | 3        | 2              | 1             | 1          | Eval Np (entrevista)                    | Neuropsicología    |
| 34  | 24/10/2024        | Hospital Infantil de Infectología y    | HUM-E-0000673 | Leo Mathias López Lima        | Guatemala    | San Pedro Ayampuc      | M      | 3        | 2              | 1             | 1          | Eval Np (evaluación de neurodesarrollo) | Neuropsicología    |
| 35  | 25/10/2024        | Hospital General San Juan de Dios      | HUM-E-0000397 | Claudia Johana Rojas Barrios  | Guatemala    | Guatemala              | F      | 37       | 0              | 3             | 1          | Eval Np (pruebas)                       | Neuropsicología    |
| 36  | 25/10/2024        | Hospital General San Juan de Dios      | HUM-E-0000397 | Claudia Johana Rojas Barrios  | Guatemala    | Guatemala              | F      | 37       | 0              | 3             | 1          | Eval Np (calificación)                  | Neuropsicología    |
| 37  | 25/10/2024        | Hospital Infantil de Infectología y    | HUM-E-0000673 | Leo Mathias López Lima        | Guatemala    | San Pedro Ayampuc      | M      | 3        | 2              | 1             | 1          | Eval Np (evaluación Hab. Adaptativas)   | Neuropsicología    |
| 38  | 25/10/2024        | Hospital Infantil de Infectología y    | HUM-E-0000673 | Leo Mathias López Lima        | Guatemala    | San Pedro Ayampuc      | M      | 3        | 2              | 1             | 1          | Eval Np (calificación)                  | Neuropsicología    |
| 39  | 29/10/2024        | Hospital General San Juan de Dios      | HUM-E-0000675 | Candelaria Sajvin Nimacachi   | Sololá       | Santa Catarina Palopó  | F      | 18       | 0              | 4             | 1          | Eval Np (entrevista)                    | Neuropsicología    |
| 40  | 29/10/2024        | Hospital General San Juan de Dios      | HUM-E-0000675 | Candelaria Sajvin Nimacachi   | Sololá       | Santa Catarina Palopó  | F      | 18       | 0              | 4             | 1          | Eval Np (pruebas)                       | Neuropsicología    |
| 41  | 29/10/2024        | Hospital General San Juan de Dios      | HUM-E-0000675 | Candelaria Sajvin Nimacachi   | Sololá       | Santa Catarina Palopó  | F      | 18       | 0              | 4             | 1          | Eval Np (pruebas)                       | Neuropsicología    |

\* de acuerdo con la cartera de servicios del plan de trabajo

4/ Escolaridad:

1. No aplica
- 2 Pre Primaria
- 3 Primaria
- 4 Básicos
- 5 Diversificado
- 6 Universidad
- 7 Ninguno
- 8 No indica

3/ Discapacidad:

0. No aplica
- 1 Física
- 2 Mental
- 3 Visual
- 4 Auditiva
- 5 Otro

2/ Pueblo:

- 1 Mestizo, Ladino
- 2 Maya
- 3 Garífuna
- 4 Xinka
- 5 Otros
- 6 No Indica

1/ Sexo:

- M = Masculino  
F= Femenino

5/ Consulta:

- 1 Primera consulta (paciente que asiste a consulta por primera vez al servicio)
- 2 Reconsulta (paciente que asiste al servicio por seguimiento)
- 3 Emergencia (paciente que asiste al servicio por urgencia médica)

Elaborado por:

Zoe María Gomez Pérez  
Neuropsicóloga

Nombre y firma

Autorizado por:

Centro de Epilepsia  
y Neurología Funcional  
Asociación Humana ONG

Rodrigo Javier Lara López  
Representante Legal

Fecha: 31 de Octubre 2024



Ministerio de  
Salud Pública  
Y Asistencia  
Social

ASOCIACION HUMANA ONG

7a. Calle "A" 1-62, Zona 10 Guatemala, Guatemala

Correo Electrónico: info@humanagt.org Teléfono: 22388400



PROCEDIMIENTO CIRUGÍA DE EPILEPSIA GUIADA POR NEURONAVEGACIÓN EN DOS TIEMPOS QUIRURGICOS Y NEUROMONITOREO VIDEO-EEG-ICTAL CRONICO

CTE-10

Listado de Beneficiarios Atendidos Durante el Mes de Octubre del Año 2024

| No. | Fecha de atención | Servicio de salud quien refiere   | N. Expediente | Nombre completo                 | Departamento | Municipio | 1 Sexo | Edad | 2 Pueblo | 3 Discapacidad | 4 Escolaridad | 5 Consulta | Diagnóstico/ motivo de referencia | Servicio recibido*   |
|-----|-------------------|-----------------------------------|---------------|---------------------------------|--------------|-----------|--------|------|----------|----------------|---------------|------------|-----------------------------------|--|
| 1   | 14/10/2024        | Hospital General San Juan de Dios | HUM-E-0000246 | Jimenez Muralles, Maria Sonia   | Guatemala    | Guatemala | F      | 20   | 1        | 0              | 5             | 2          | Epilepsia                         | Cirugía de Epilepsia guiada por neuronavegación en dos tiempos quirurgicos y neuromonitoreo Video-EEG-ICTAL cronico (PRIMER TIEMPO)  |
| 2   | 17/10/2024        | Hospital General San Juan de Dios | HUM-E-0000246 | Jimenez Muralles, Maria Sonia   | Guatemala    | Guatemala | F      | 20   | 1        | 0              | 5             | 2          | Epilepsia                         | Cirugía de Epilepsia guiada por neuronavegación en dos tiempos quirurgicos y neuromonitoreo Video-EEG-ICTAL cronico (SEGUNDO TIEMPO) |
| 3   | 28/10/2024        | Hospital Roosevelt                | HUM-E-0000318 | Morales Hernandez Gladys Andere | Guatemala    | Mixco     | F      | 47   | 1        | 0              | 5             | 2          | Migraña posicial                  | Cirugía de Epilepsia guiada por neuronavegación en dos tiempos quirurgicos y neuromonitoreo Video-EEG-ICTAL cronico (PRIMER TIEMPO)  |
| 4   | 31/10/2024        | Hospital Roosevelt                | HUM-E-0000318 | Morales Hernandez Gladys Andere | Guatemala    | Mixco     | F      | 47   | 1        | 0              | 5             | 2          | Migraña posicial                  | Cirugía de Epilepsia guiada por neuronavegación en dos tiempos quirurgicos y neuromonitoreo Video-EEG-ICTAL cronico (SEGUNDO TIEMPO) |

1/ Sexo:

M = Masculino  
F = Femenino

2/ Pueblo:

1 Mestizo, Ladino  
2 Maya  
3 Garífuna  
4 Xinka  
5 Otros  
6 No indica

3/ Discapacidad:

0. No aplica  
1 Física  
2 Mental  
3 Visual  
4 Auditiva  
5 Otro

4/ Escolaridad:

1. No aplica  
2 Pre Primaria  
3 Primaria  
4 Básicos  
5 Diversificado  
6 Universidad  
7 Ninguno  
8 No indica

\* de acuerdo con la carrera de servicios del plan de trabajo

5/ Consulta:

1 Primera consulta (paciente que asiste a consulta por primera vez al servicio)  
2 Reconsulta (paciente que asiste al servicio por seguimiento)  
3 Emergencia (paciente que asiste al servicio por urgencia médica)

Elaborado por:  
Nombre y firma

Silvia Mariela Alonzo Morales  
Atención a Pacientes

Autorizado por:  
Nombre y firma  
Representante legal

Rodrigo Javier Lara Lopez



Centro de Epilepsia  
y Neurocirugía Funcional  
Asociación Humana ONG

Fecha: 31 de Octubre 2024

PROCEDIMIENTO CIRUGIA CON TECNICA ESTEREOTAXICA (EPILEPSIA, MOVIMIENTOS ANORMALES, PSICOCIRUGIA Y DOLOR REFRACTARIOS)

Listado de Beneficiarios Atendidos Durante el Mes de Octubre del Año 2024

DECE-9

| No. | Fecha de atención | Servicio de salud quien refiere | N. Expediente | Nombre completo          | Departamento  | Municipio                | 1 Sexo | 2 Edad | 3 Pueblo | 4 Discapacidad | 5 Escolaridad | 6 Consulta | 7 Diagnóstico/ motivo de referencia | 8 Servicio recibido*  |
|-----|-------------------|---------------------------------|---------------|--------------------------|---------------|--------------------------|--------|--------|----------|----------------|---------------|------------|-------------------------------------|---|
| 1   | 3/10/2024         | Centro de Salud Chiquirichapa   | HUM-E-0000669 | Lopez Sanchez Maria Elsa | Quezaltenango | Concepcion Chiquirichapa | F      | 55     | 1        | 0              | 2             | 2          | Parkinson                           | Procedimiento Cirugía con técnica estereotaxica (Epilepsia, movimientos anormales, psicocirugía y dolor refractarios) |

1/ Sexo:  
M = Masculino  
F = Femenino

2/ Pueblo:  
1 Mestizo, Ladino  
2 Maya  
3 Garífuna  
4 Xinca  
5 Otros  
6 No indica

3/ Discapacidad:  
0. No aplica  
1 Física  
2 Mental  
3 Visual  
4 Auditiva  
5 Otro

4/ Escolaridad: \* de acuerdo con la carrera de servicios del plan de trabajo  
1. No aplica  
2. Pre Primaria  
3. Primaria  
4. Básicos  
5. Diversificado  
6. Universidad  
7. Ninguno  
8. No indica

5/ Consulta:  
1 Primera consulta (paciente que asiste a consulta por primera vez al servicio)  
2 Reconsulta (paciente que asiste al servicio por seguimiento)  
3 Emergencia (paciente que asiste al servicio por urgencia médica)

Elaborado por:  
Nombre y firma

  
Silvia Mariela Alonzo Morales  
Atención a Pacientes

Autorizado por:  
Nombre y firma  
Representante legal

  
Rodrigo Javier Lara López

Fecha: 31 de Octubre 2024



Centro de Epilepsia  
y Neurología Funcional  
Asociación Humana ONG



Ministerio de  
**Salud Pública  
y Asistencia  
Social**

ASOCIACION HUMANA ONG

7a. Calle "A" 1-62, Zona 10 Guatemala, Guatemala  
Correo Electrónico: info@humanagt.org Teléfono: 22388400



PROCEDIMIENTO QUIRURGICO PARA IMPLANTACION DE ESTIMULADOR CEREBRAL PROFUNDO

Listado de Beneficiarios Atendidos Durante el Mes de Octubre del Año 2024

DECE-9

| No. | Fecha de atención | Servicio de salud quien refiere | N. Expediente | Nombre completo             | Departamento | Municipio | 1 Sexo | Edad | 2 Pueblo | 3 Discapacidad | 4 Escolaridad | 5 Consulta | Diagnóstico/motivo de referencia | Servicio recibido*  |
|-----|-------------------|---------------------------------|---------------|-----------------------------|--------------|-----------|--------|------|----------|----------------|---------------|------------|----------------------------------|---|
| 1   | 1/10/2024         | Centro de Salud 1to. De Julio   | HUM-E-0000584 | García Rojas Miguel Luciano | Guatemala    | Guatemala | M      | 74   | 1        | 0              | 2             | 1          | Parkinson                        | Procedimiento Quirúrgico para Implantación de Estimulador Cerebral Profundo |

1/ Sexo:

M = Masculino 1 Mestizo, Ladino

F = Femenino 2 Maya

3 Garífuna

4 Xinca

5 Otros

6 No indica

3/ Discapacidad:

0. No aplica

1 Física

2 Mental

3 Visual

4 Auditiva

5 Otro

4/ Escolaridad:

1. No aplica

2 Pre Primaria

3 Primaria

4 Básicos

5 Diversificado

6 Universidad

7 Ninguno

8 No indica

\* de acuerdo con la cartera de servicios del plan de trabajo

5/ Consulta:

1 Primera consulta (paciente que asiste a consulta por primera vez al servicio)

2 Reconsulta (paciente que asiste al servicio por seguimiento)

3 Emergencia (paciente que asiste al servicio por urgencia médica)

Elaborado

por:

Nombre y firma

Silvia Mariela Alonzo Morates

Atención a Pacientes

Autorizado por:

Nombre y firma

Representante legal

Rodrigo Javier Lara López

Fecha: 31 de Octubre 2024



Centro de Epilepsia  
y Neurociología Funcional  
Asociación Humana ONG